Gi
3211h

MANGALORE TUNE-BOOK

SECOND REVISED AND ENLARGED EDITION

CONTAINING TUNES FOR THE

CANARESE AND TULU HYMN-BOOKS

OF THE BASEL GERMAN MISSION CHURCH

ಕನ್ನಡ ಮತ್ತು ತುಳು

ಗೀತಗಳಿಗೆ ತಕ್ಕ ರಾಗಗಳು

MANGALORE
BASEL MISSION BOOK AND TRACT DEPOSITORY
1905

Basel Mission Press
MANGALORE.

UNIV. BIBL. TÜBINGEN
Gi 3211 h

PREFACE

TO THE SECOND EDITION.

FROM the great number of tunes used in our churches for the Canarese and Tulu Hymn-Books, which are contained in the Mangalore Tune-Book, 1st edition, 1865, Melodieen 1881, Sankey's Songs and Solos, Malayalam Christian Tune-Book 1891, and others, an appropriate selection has been made in this book to suit all the hymns. Care was taken, however, to omit, as far as possible, all such tunes as lacked the dignity and simplicity, which are so essential for divine service and congregational use.

The tunes in this collection are all arranged for treble, alto, tenor, and bass, and should therefore be sung by a choir of mixed voices. They cannot be used by a choir of men's voices only, nor should the tenor and bass notes be sung an octave higher by boys and girls.

Some of them are put a semi-tone, or a full tone lower than in the former edition (1865), so as to enable all, even those who have naturally a deeper voice, to join without great exertion in the congregational singing, which is usually in unison with the accompaniment of an organ.

In some cases the organist will find it difficult to span bass and tenor with one hand. The difficulty can be overcome by either playing the bass notes an octave higher, or by taking the tenor notes with the right hand together with alto and treble.

The arrangement of the tunes is metrical, so that all the tunes of the same metre, which can be interchanged ad libitum, are placed together. The numbers in brackets behind the metre on the left-hand side indicate the numbers of the tunes of the same metre.

May God bless our Tune-Book also in its new shape for the edification of young and old in churches, schools, and homes, and for the praise of His Holy Name!

I. PFLEIDERER.

Mangalore, 1st November 1905.

Wirf Sorgen und Schmerz.

1.

Iambic 5. 5. 9. 1819.

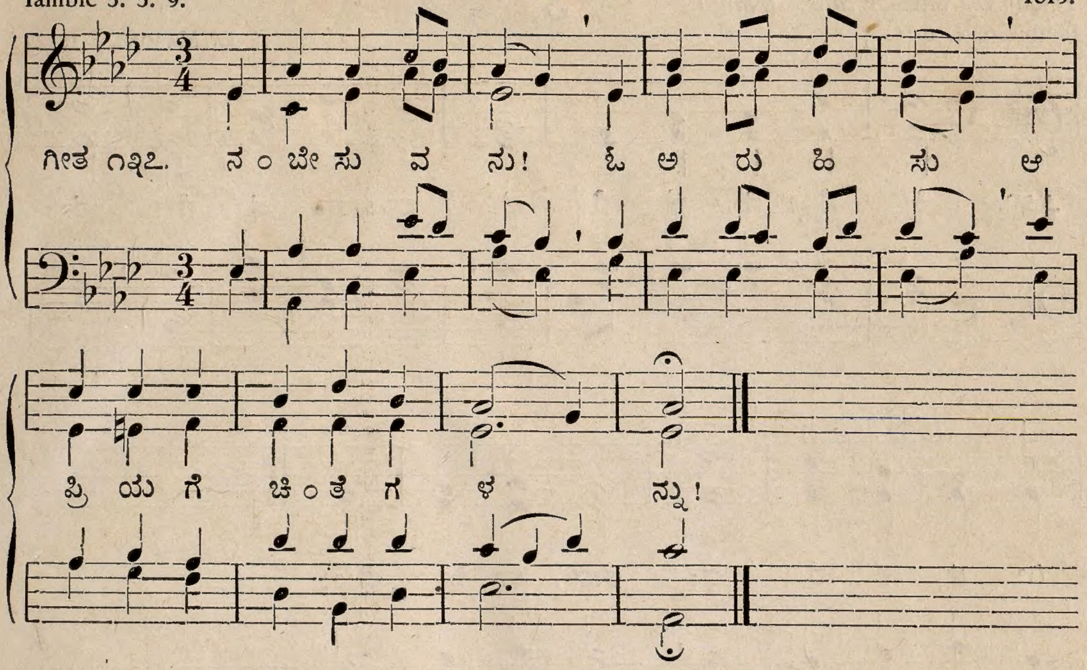

Christe, du Lamm Gottes.

2.

Trochaic 6. 7. 5. 1557.

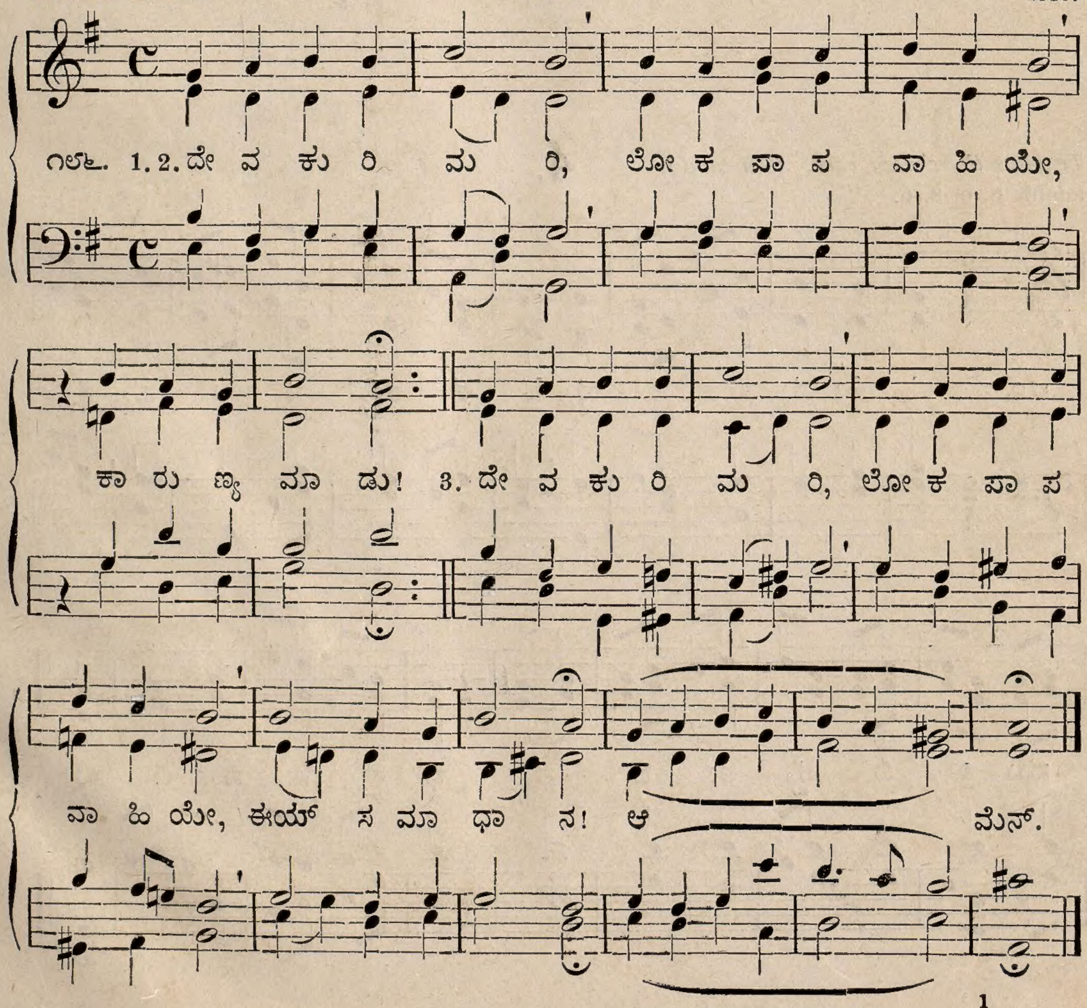

3.

To-day the Saviour calls. (Nain.)
Iambic 6. 4. 6. 4.

L. MASON. † 1872.

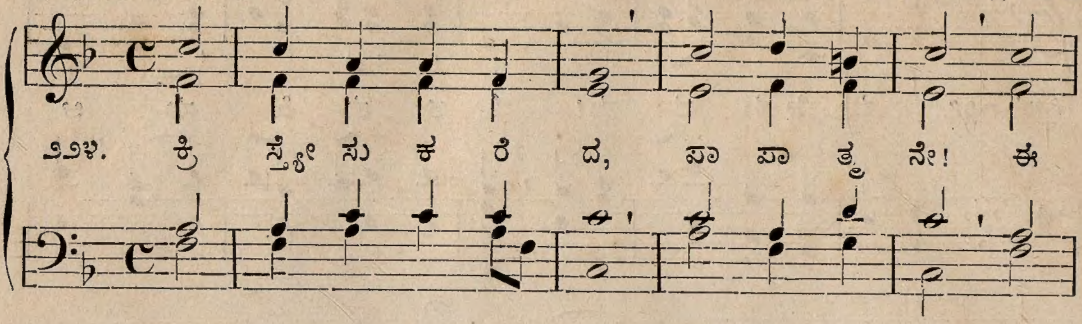

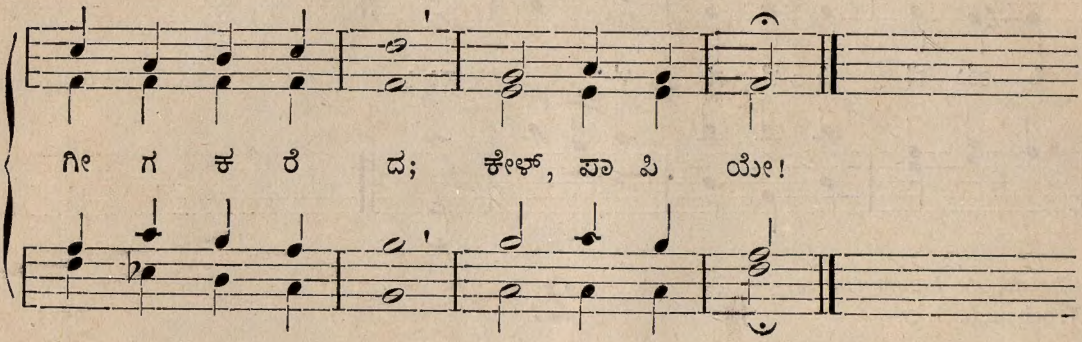

4.

To bless thy chosen race. (Shirland.)
Iambic 6. 6. 8. 6.

STANLEY.

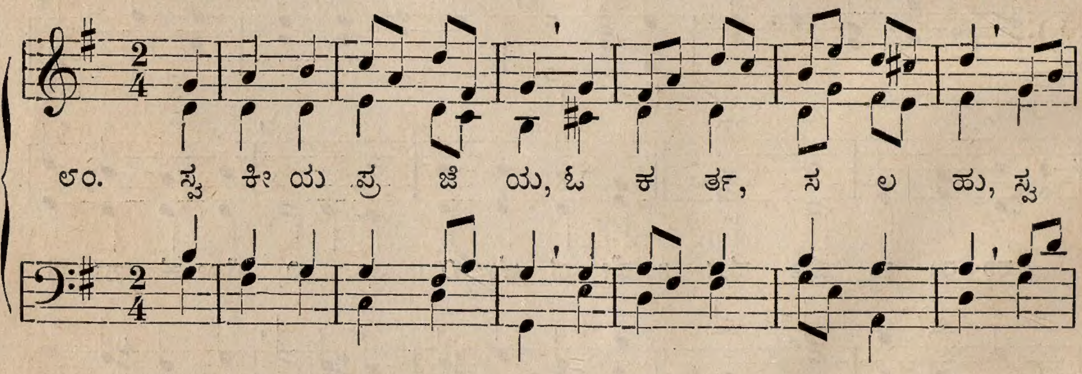

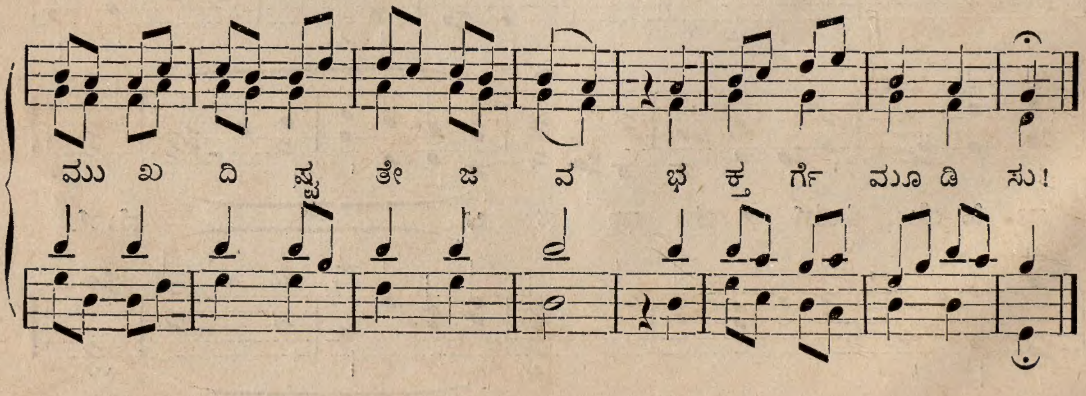

Awake and sing the song. (Falconstreet.) **5.**
Iambic 6. 6. 8. 6 and Doxology. ISAAC SMITH.

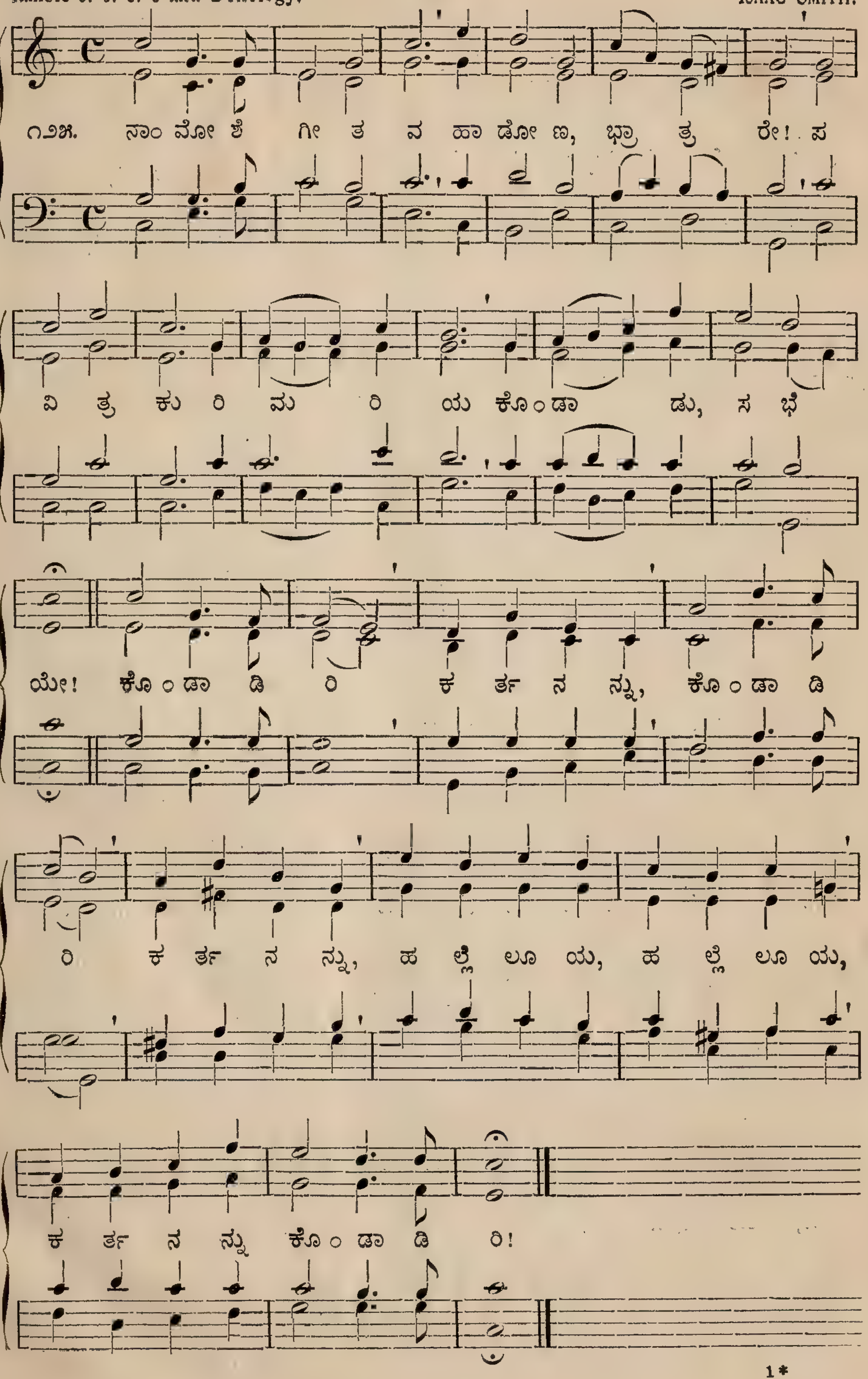

6.

Ach bleib' mit deiner Gnade.
Iambic 7. 6. 7. 6. (6—9.)

M. VULPIUS. 1609.

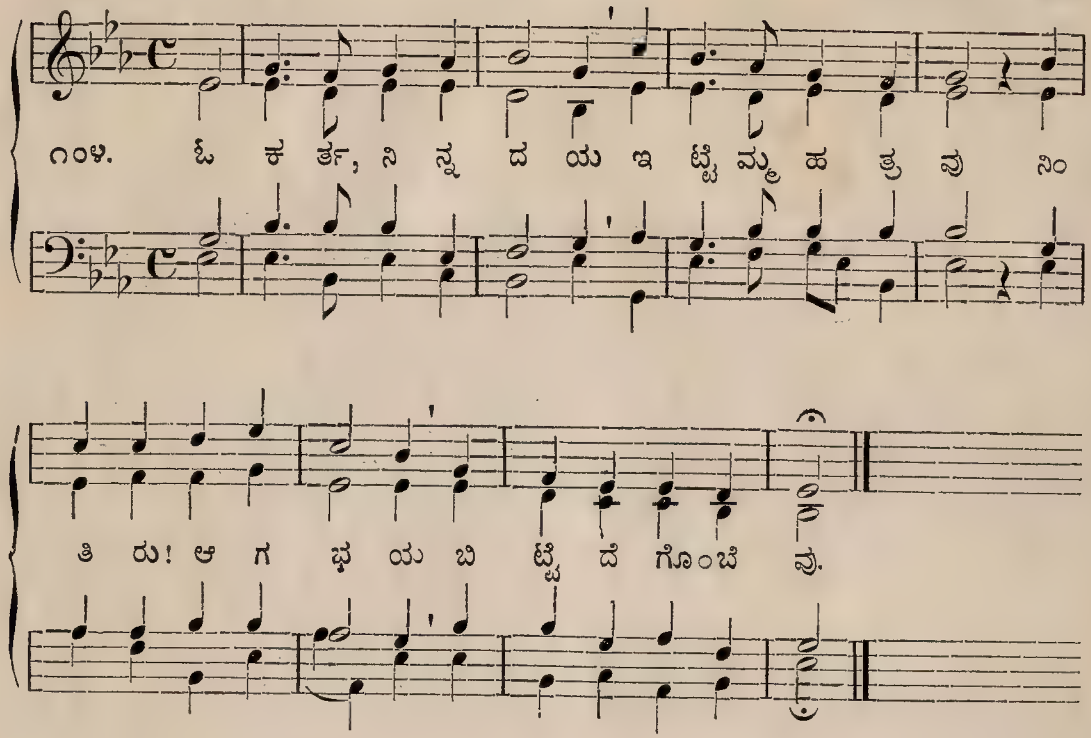

7.

Die Gnade sei mit allen.
Iambic 7. 6. 7. 6. (6—9.)

SWISS AIR. 1819.

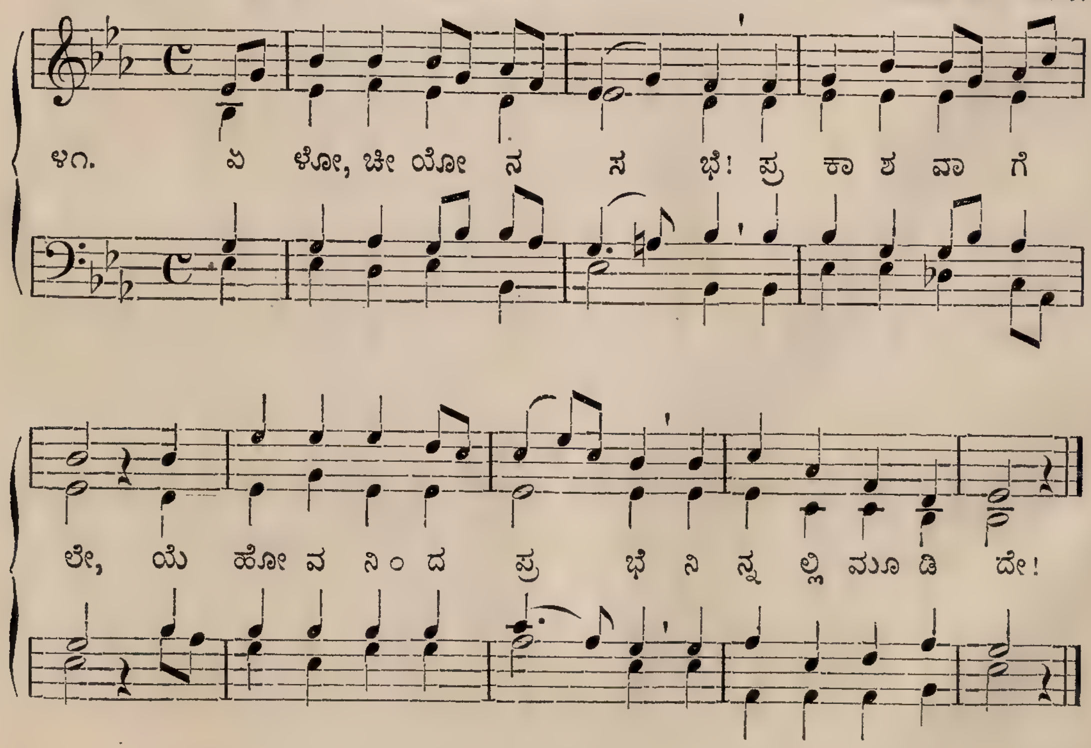

8.

Der Pilger aus der Ferne.
Iambic 7. 6. 7. 6. (6—9.)

K. BEURLE. 1863.

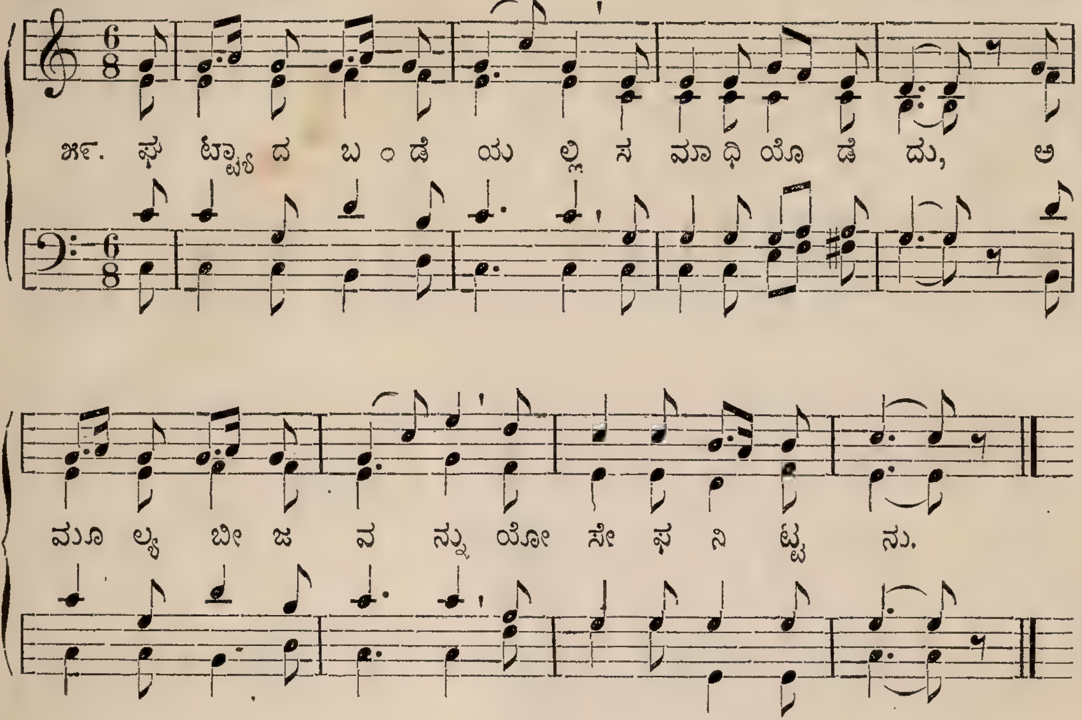

9.

Iambic 7. 6. 7. 6. (6—9.)

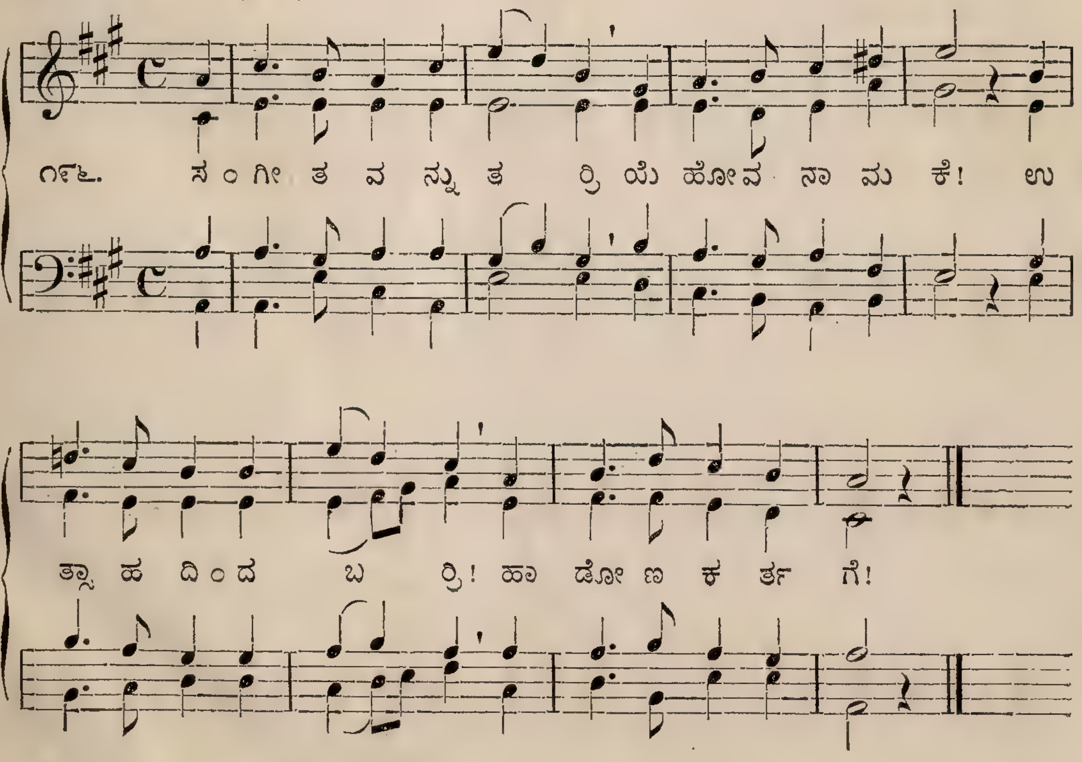

10.

Gott sei Dank in aller Welt.
Trochaic 7. 7. 7. 7. (10—14.)

Stözel's Tunebook. 1744,
originally secular. 1666.

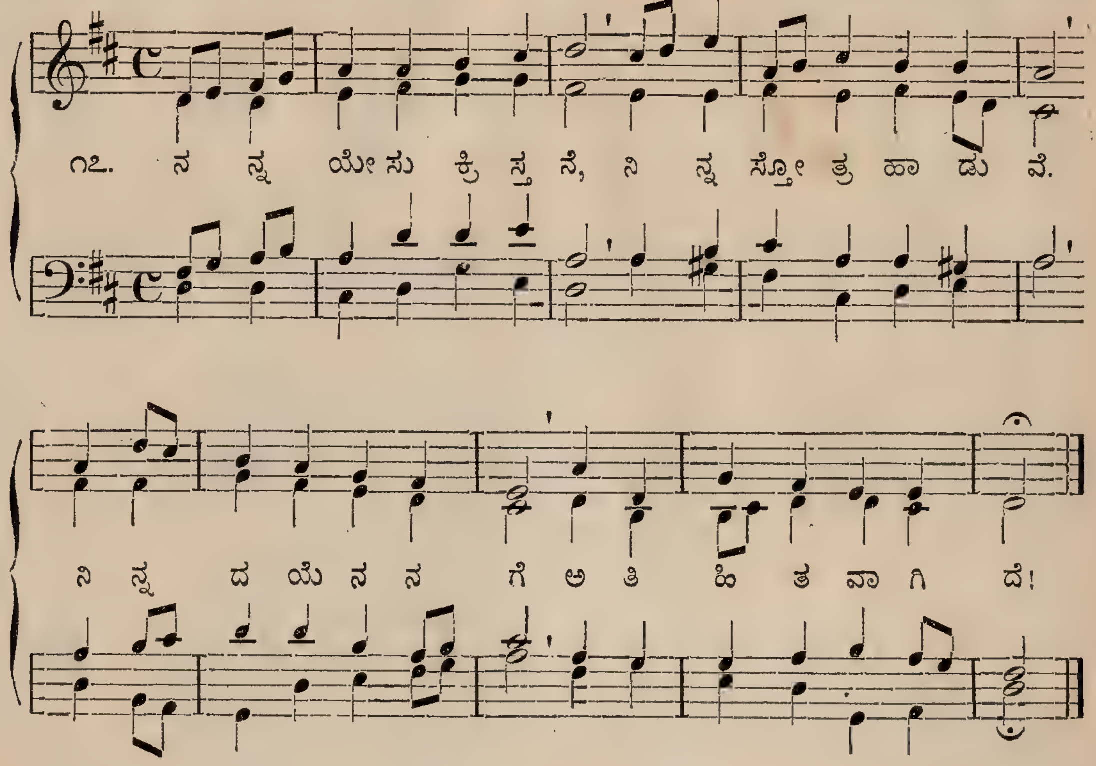

11.

Let us with a gladsome mind. *(Harts.)*
Trochaic 7. 7. 7. 7. (10—14.)

B. Milgrove. † 1810.

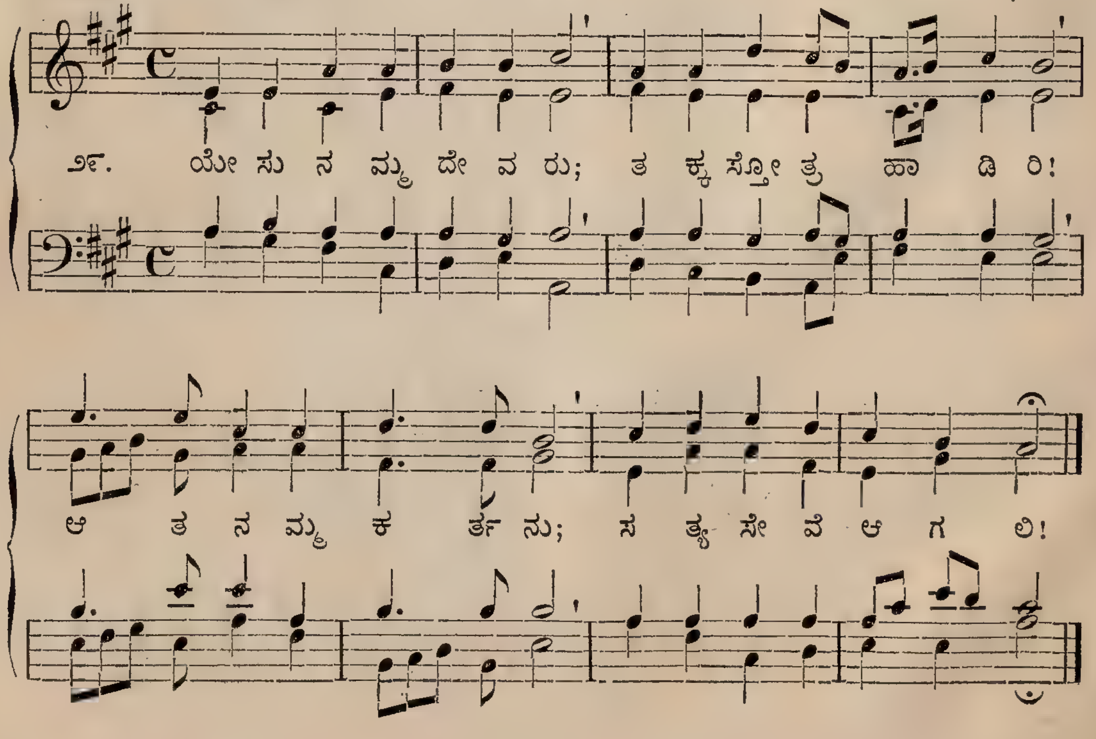

12.

Jesu, komm doch selbst zu mir.
Trochaic 7. 7. 7. 7. (10—14.)

JOH. THOMMEN. 1745.

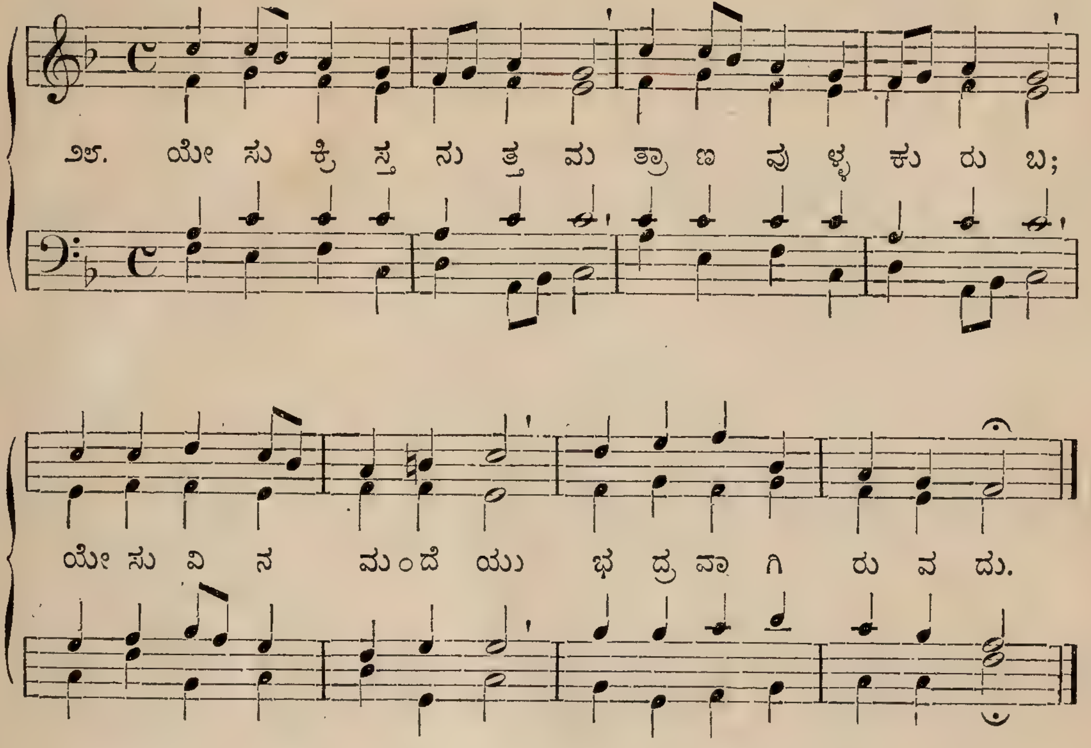

13.

Aller Gläub'gen Sammelplatz.
Trochaic 7. 7. 7. 7. (10—14.)

C. KOCHER. 1837.

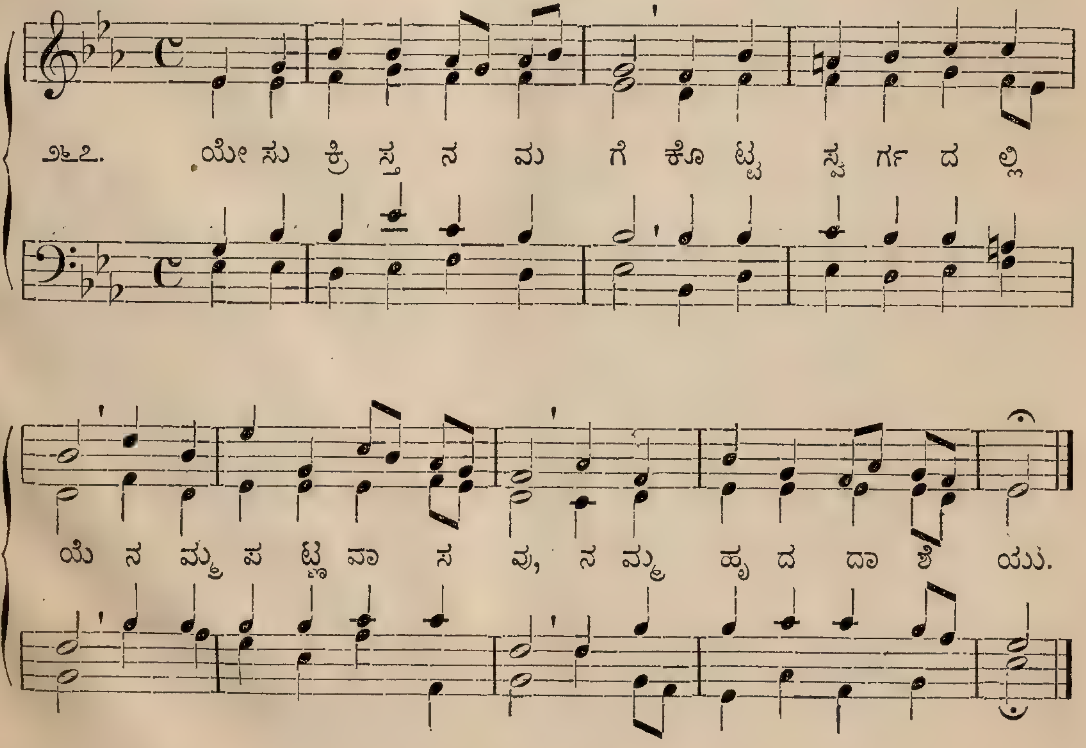

14.

Tochter Zion, freue dich.
Trochaic 7. 7. 7. 7. (10—14.) G. F. HÄNDEL. 1746.

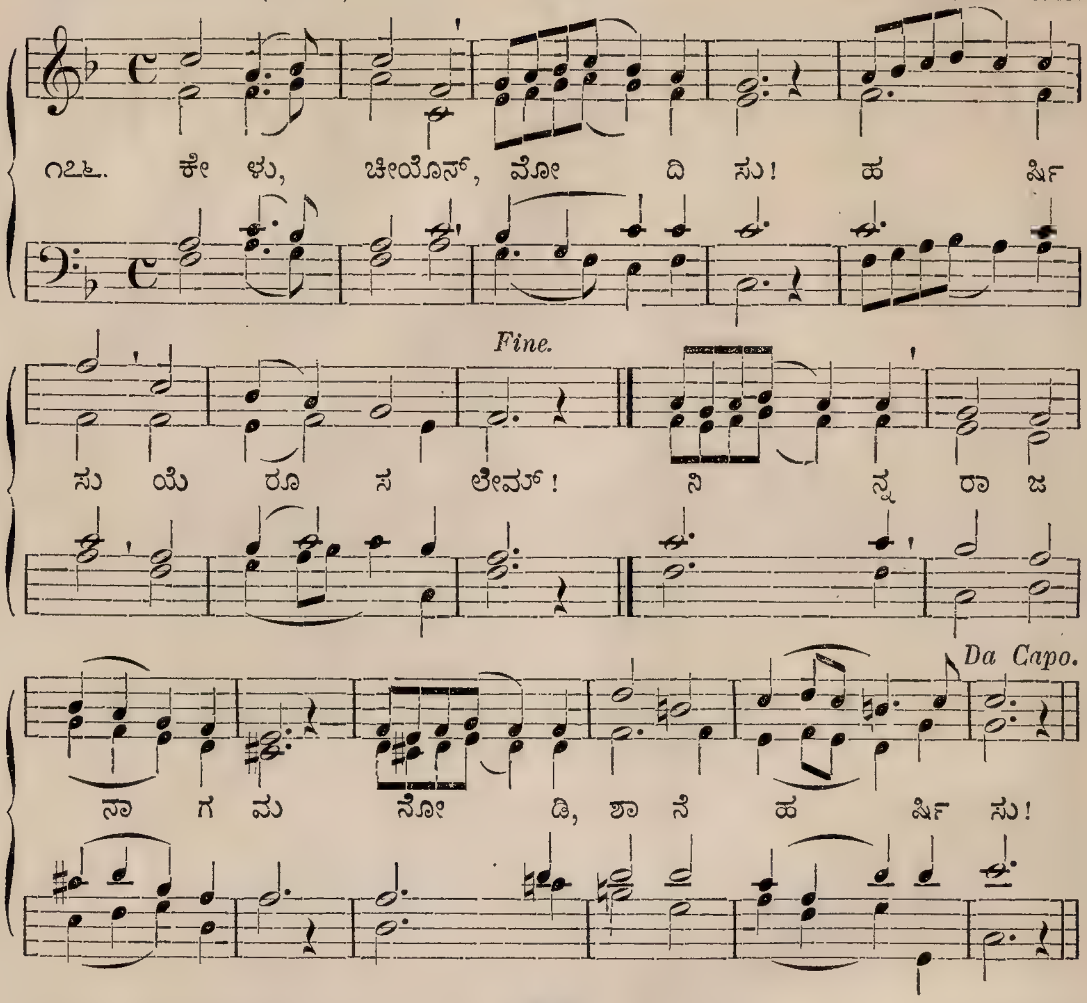

15.

Nun lasst uns gehn und treten.
Iambic 7. 7. 7. 7. N. SELNECCER. 1587.

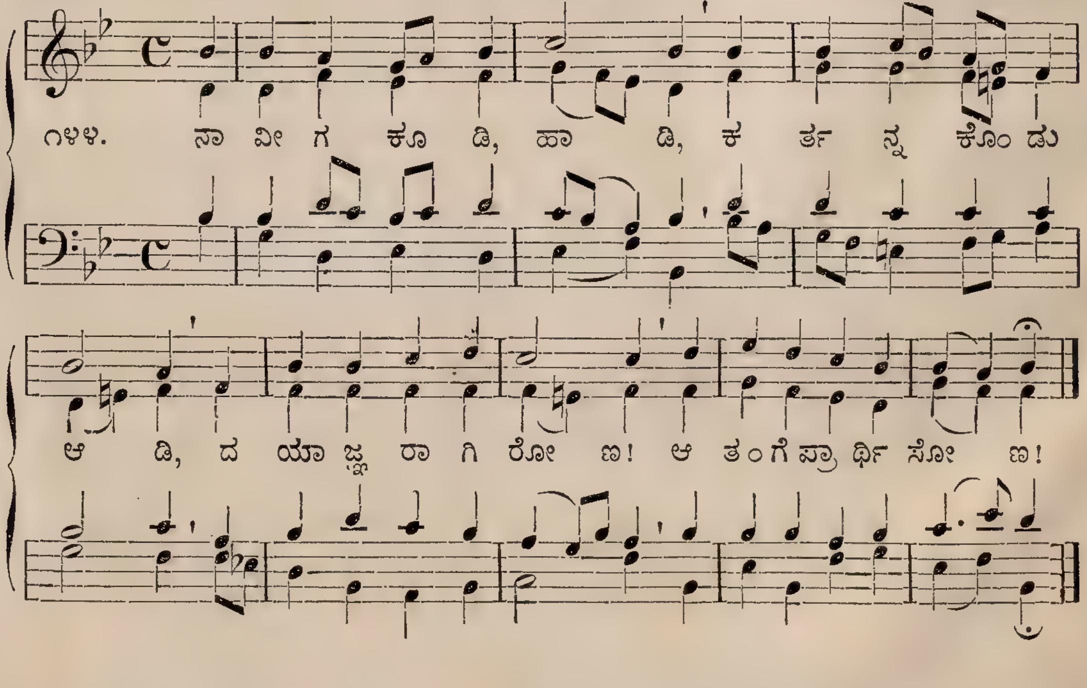

Jesus Christ is risen to-day. (Worgan's.) **16.**
Trochaic 7. 7. 7. 7 and Chorus. LYRA DAVIDICA. 1708.

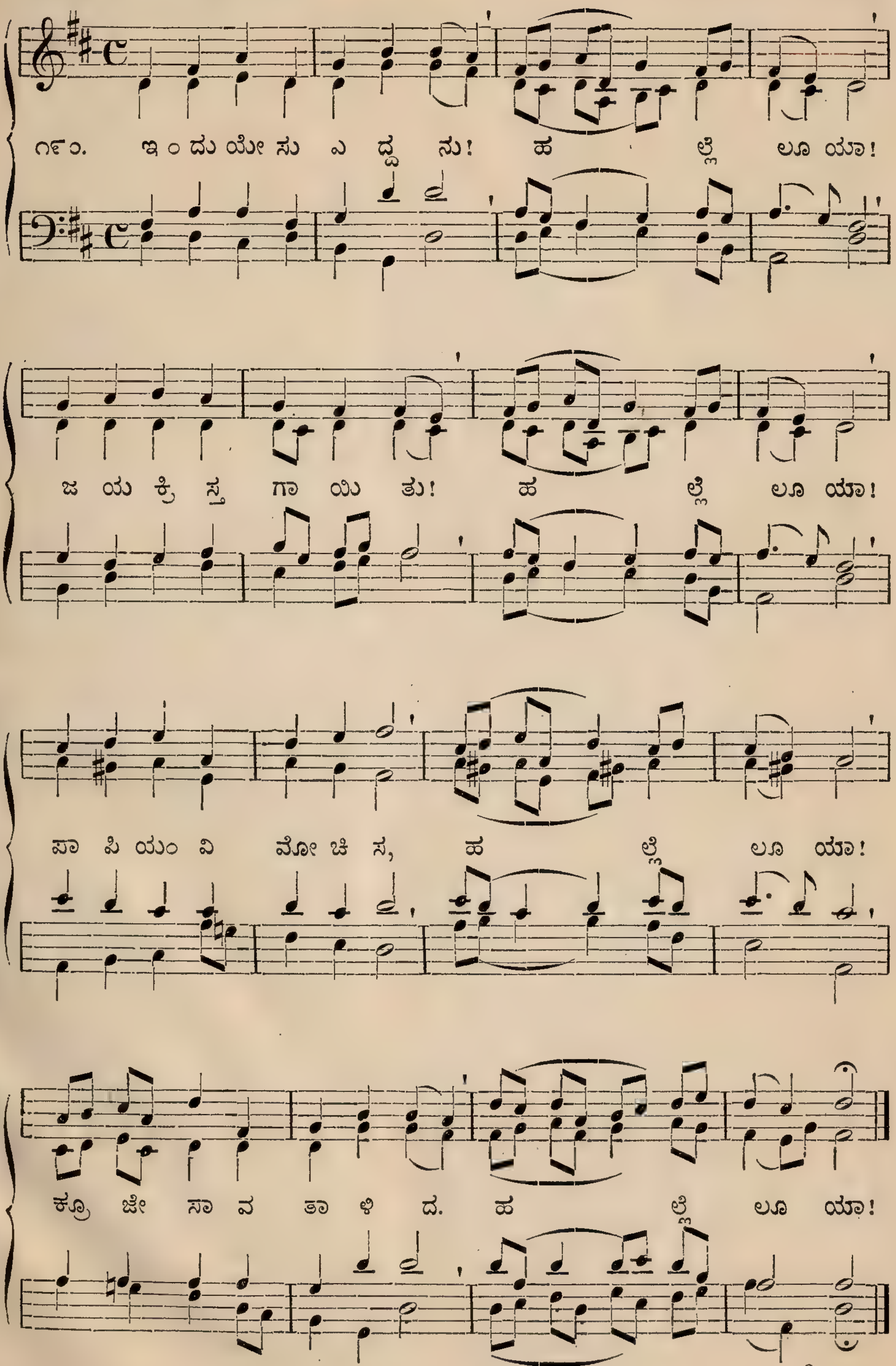

17.

Auferstanden, auferstanden.
Trochaic 8. 5. 8. 5.

CHR. PALMER. † 1875.

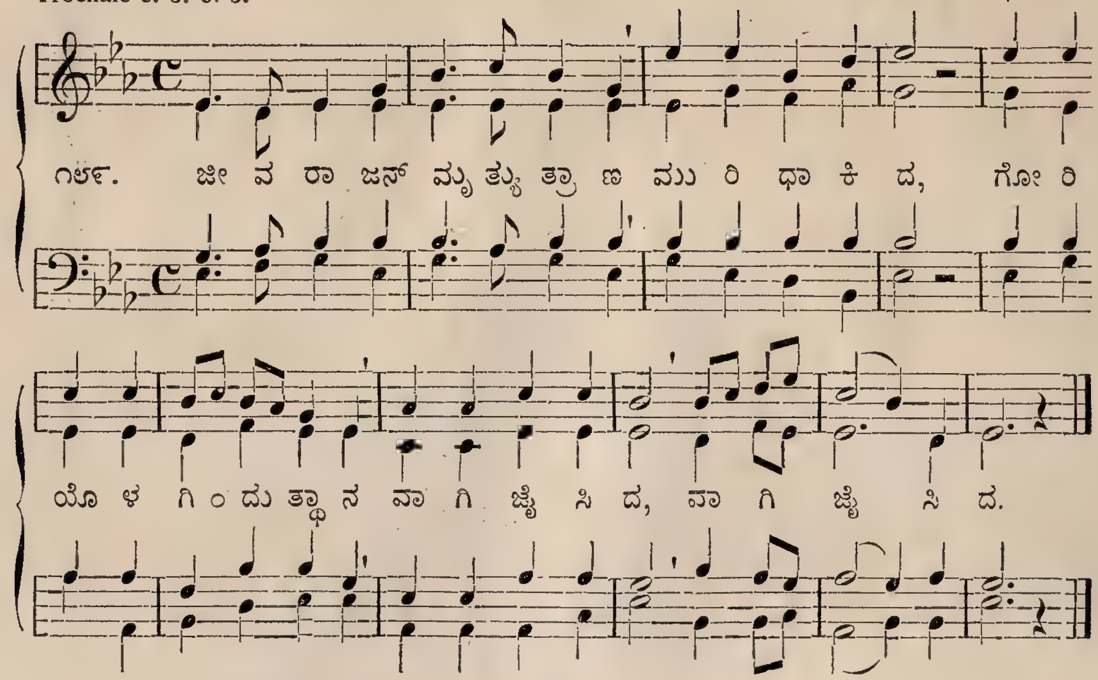

18.

Lobt Gott, ihr Christen alle gleich.
Iambic 8. 6. 8. 6. (18—24.)

N. HERMAN. 1554.

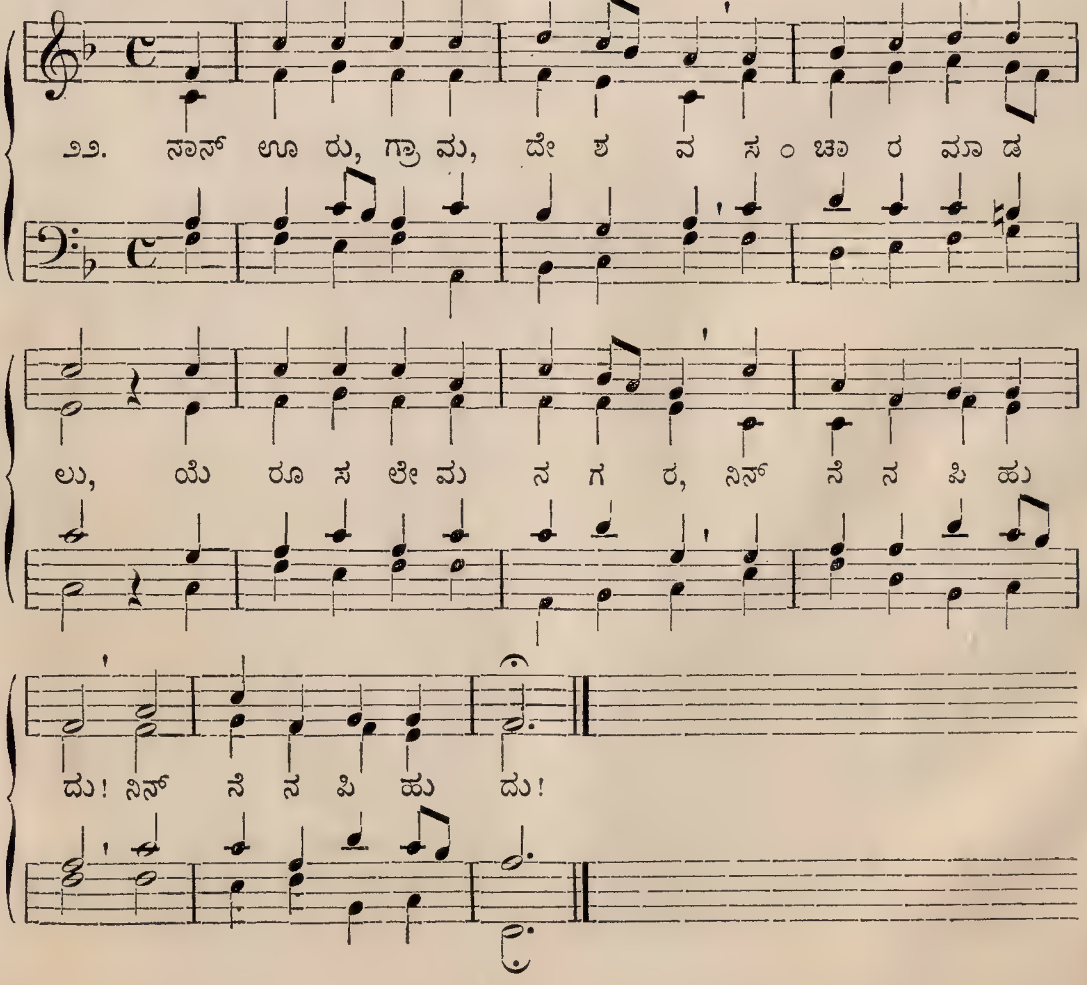

19.

Nun danket all' und bringet Ehr'.
Iambic 8. 6. 8. 6. (18—24.)

JOH. CRÜGER. 1656.

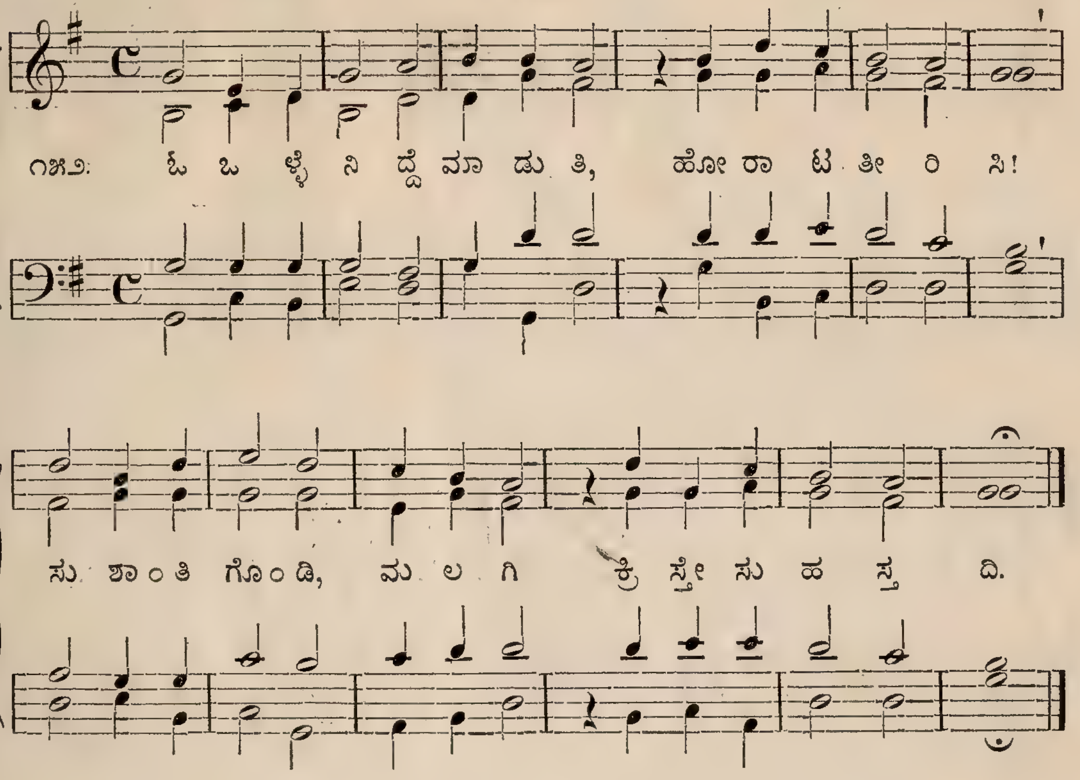

20.

Thou art the way, to Thee alone. (Bedford.)
Iambic 8. 6. 8. 6. (18—24.)

W. WHEALL. 1729.

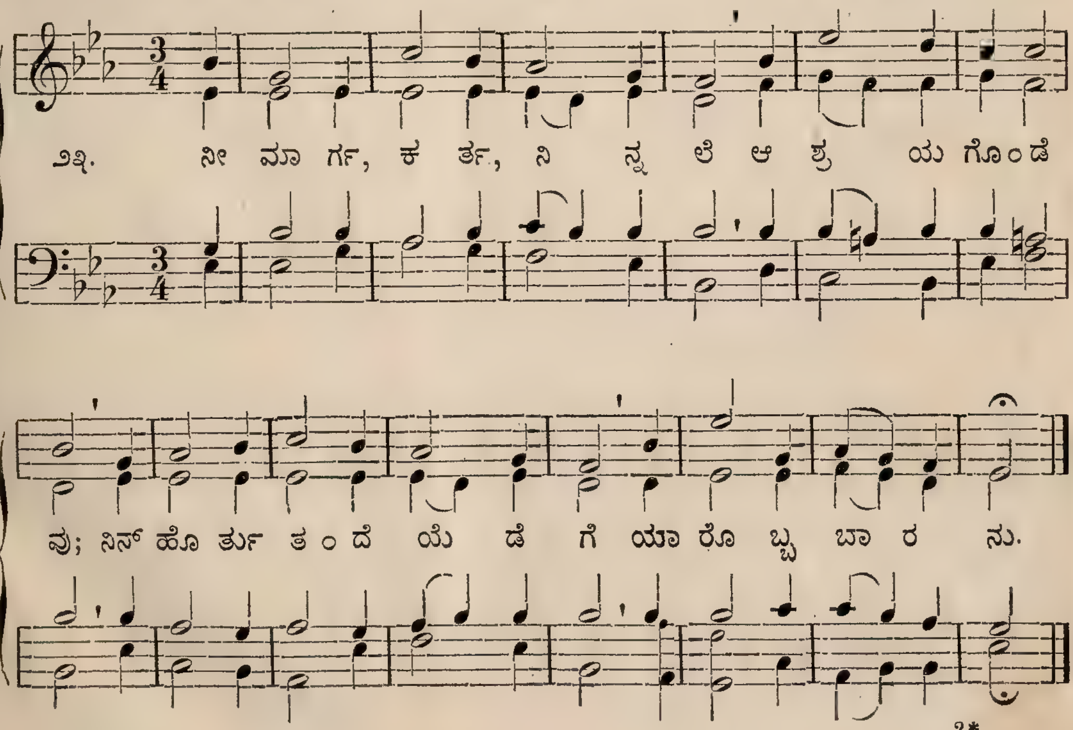

21.

Du kanntest schon und liebtest mich.
Iambic 8. 6. 8. 6. (18—24.)

J. H. KNECHT. 1795.

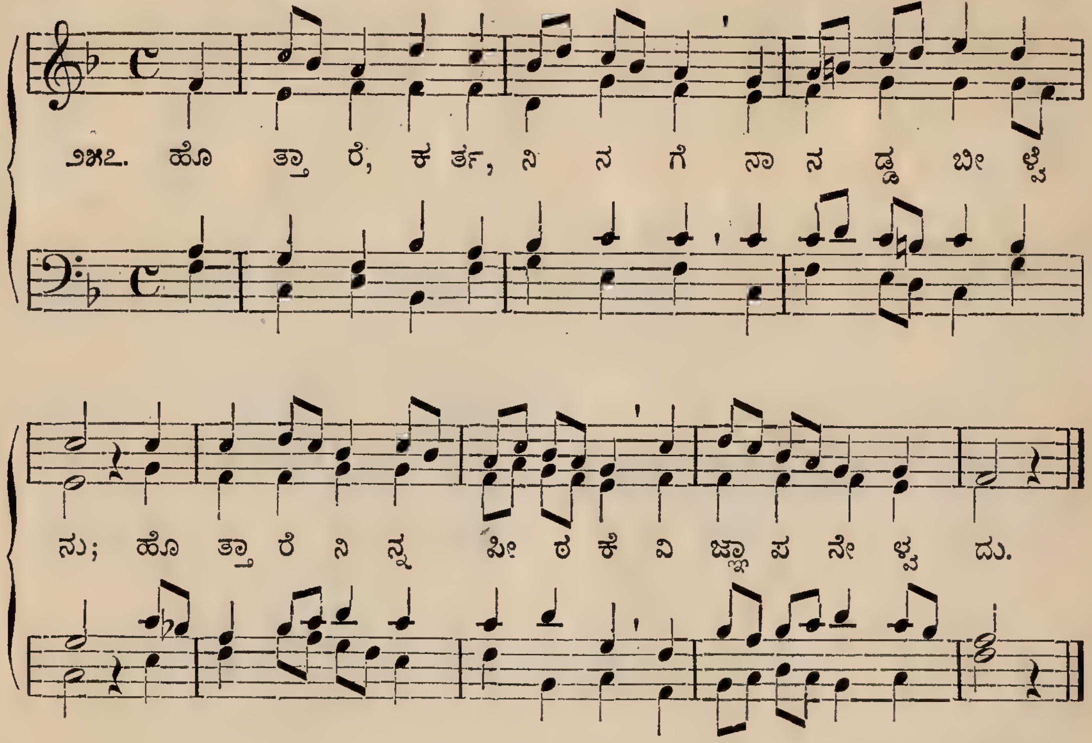

22.

There is a fountain filled with blood.
Iambic 8. 6. 8. 6. (18—24.)

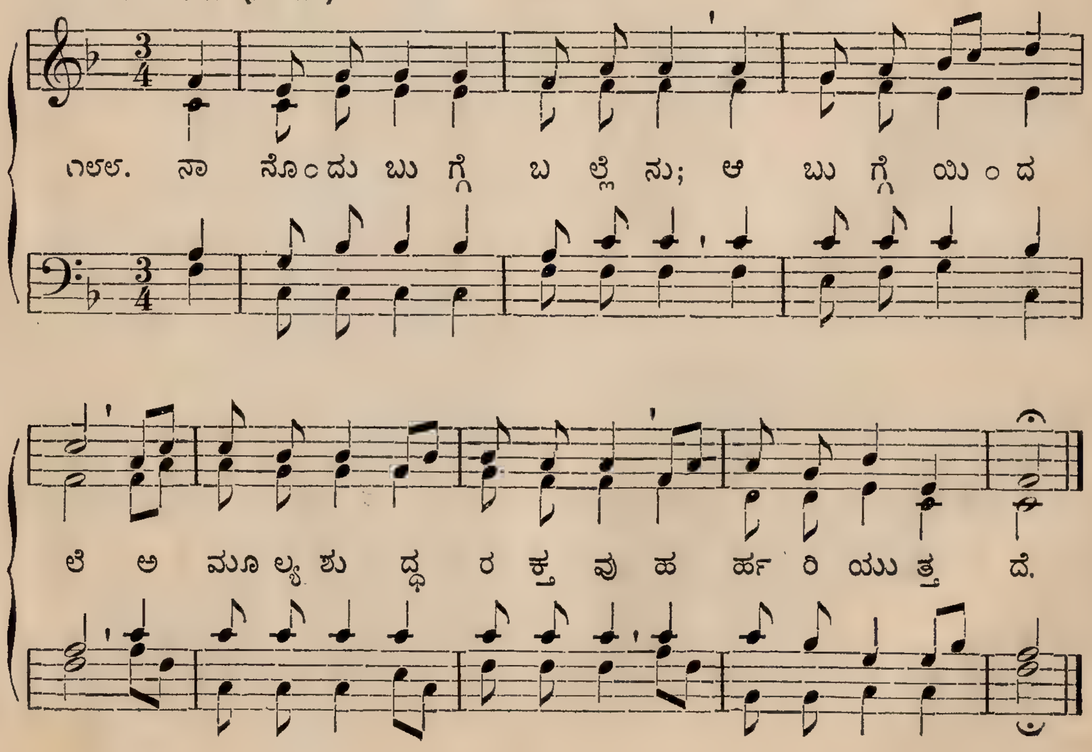

23.

How sweet the name of Jesus sounds.
Iambic 8. 6. 8. 6. (18—24.) *(St. Peter.)*
A. R. REINAGLE. † 1877.

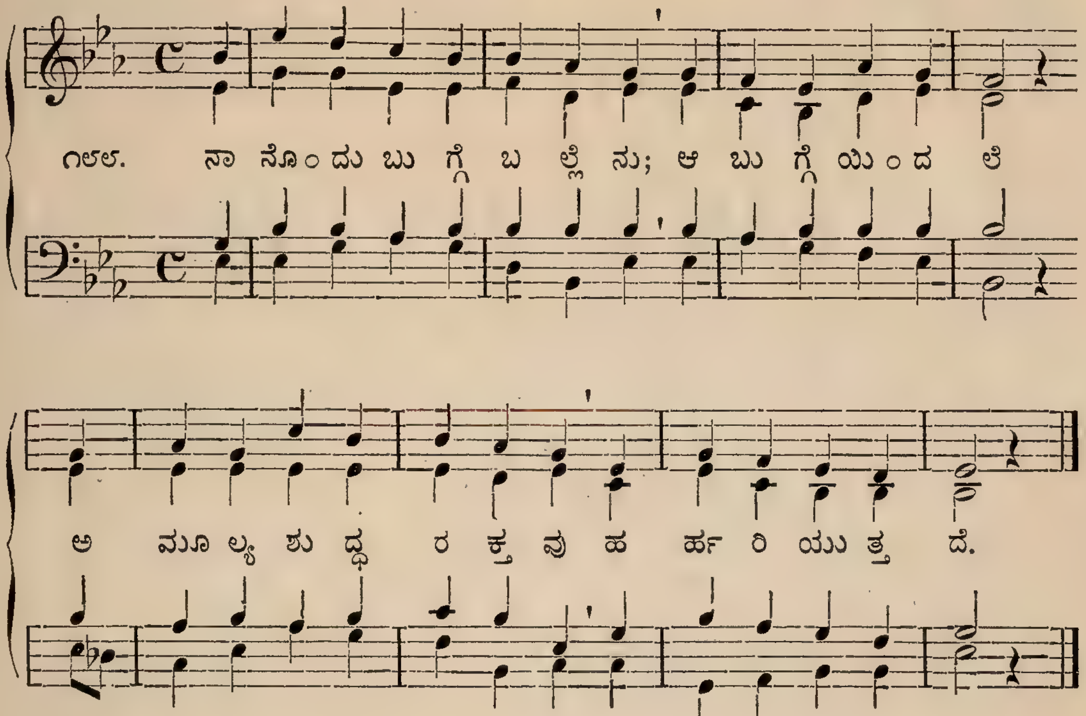

24.

Jesus, the very thought of Thee. (St. Agnes.)
Iambic 8. 6. 8. 6. (18—24.)
J. B. DYKES. † 1876.

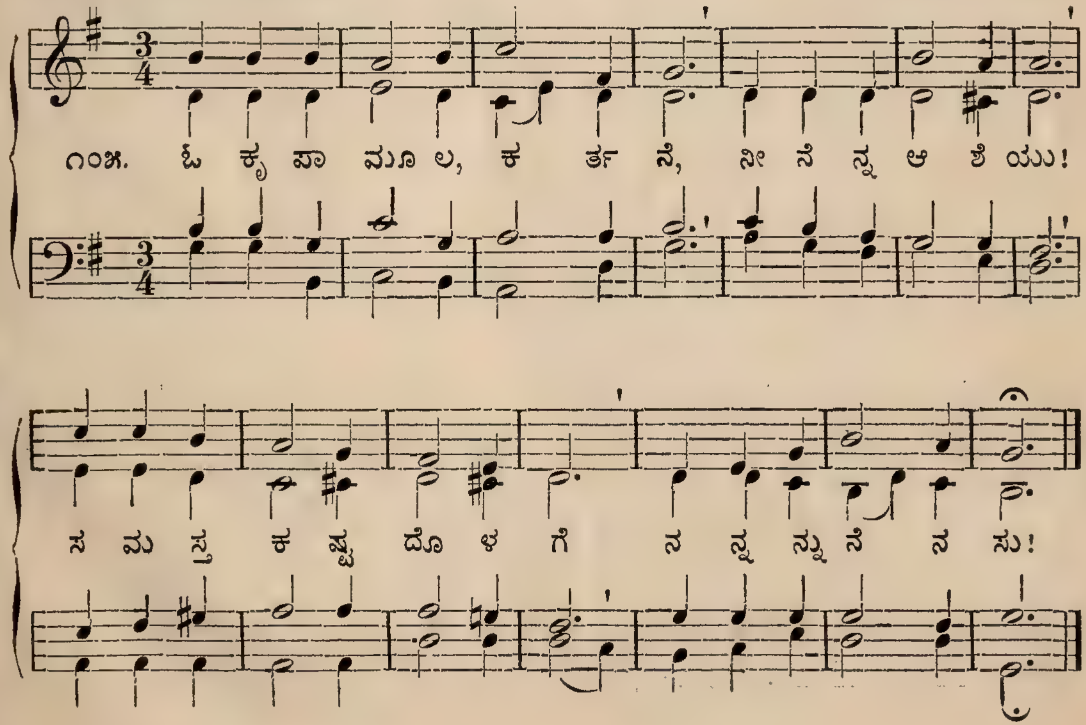

Salvation! Oh the joyful sound. (Ashley.) **25.**
Iambic 8. 6. 8. 6 with Chorus. M. MADAN.

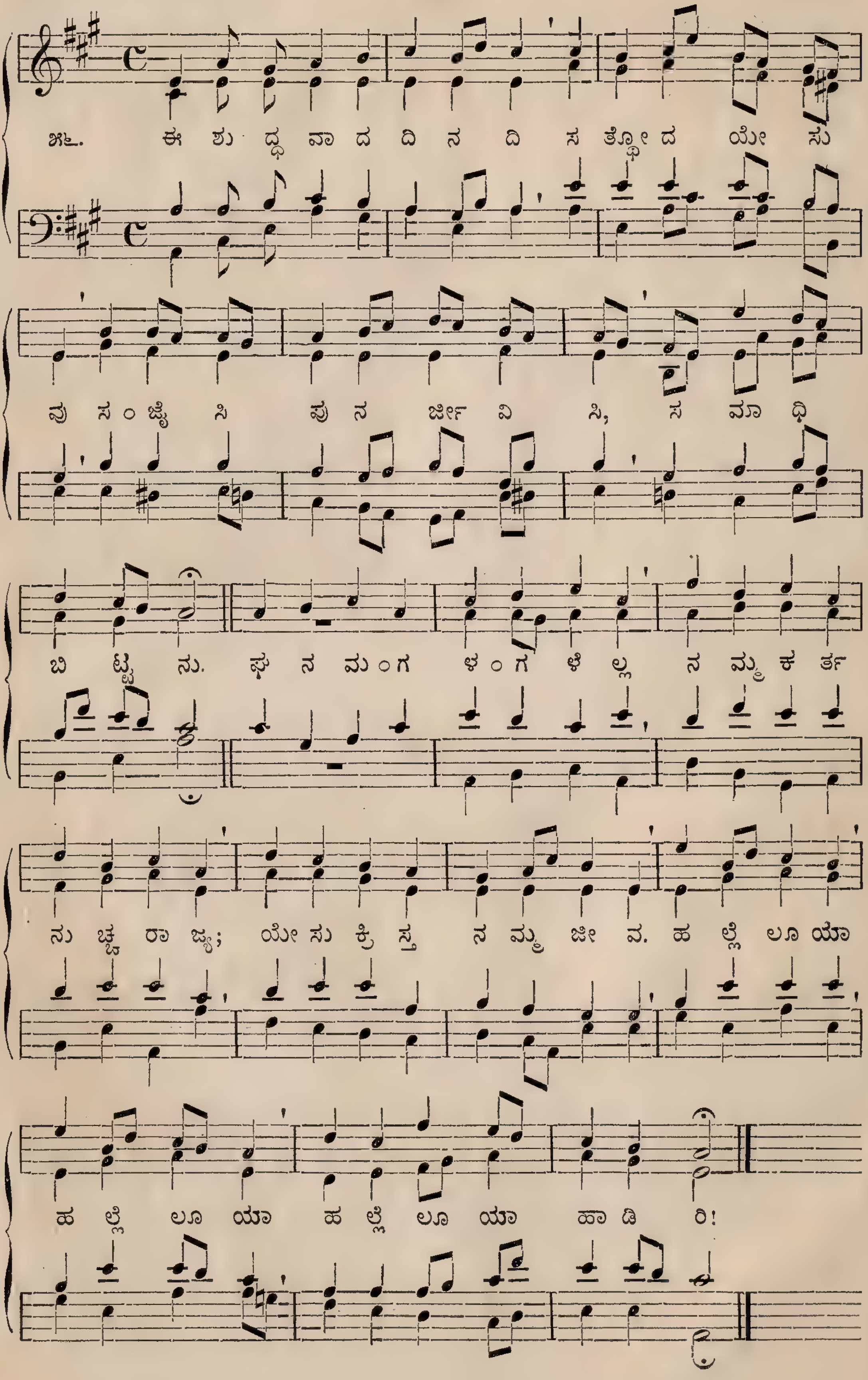

26.

All hail the power of Jesus' name!
Iambic 8. 6. 8. 6. *(Miles Lane.)* W. SHRUBSOLE. † 1806.

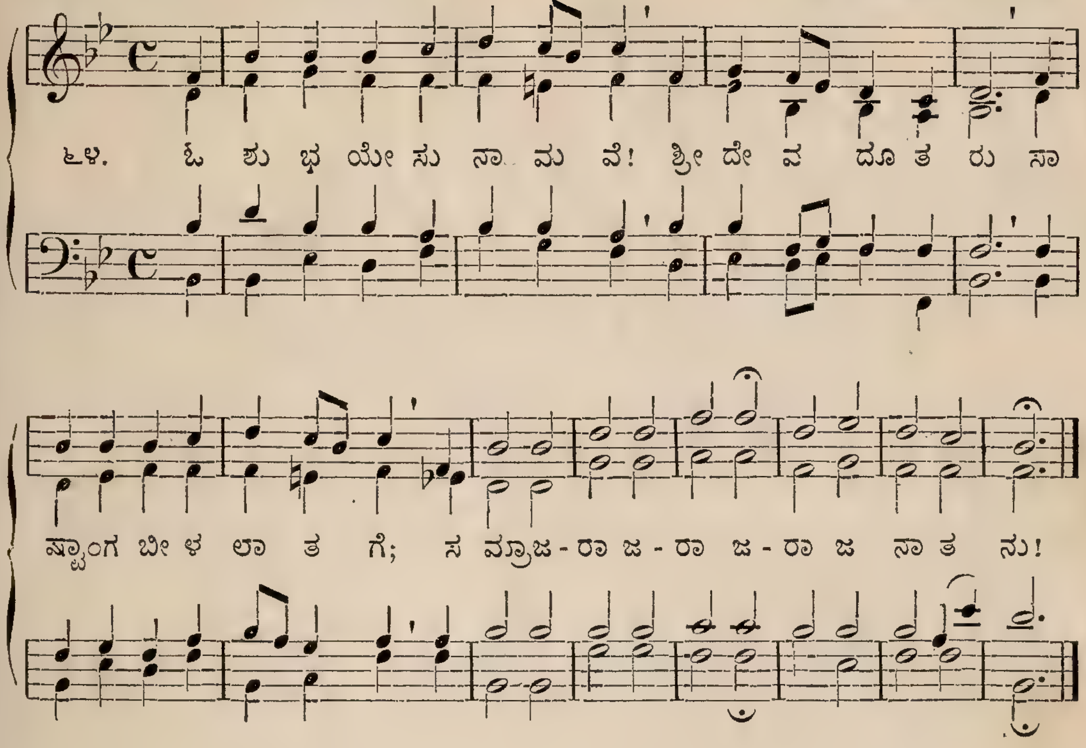

27.

Ringe recht, wenn Gottes Gnade.
Trochaic 8. 7. 8. 7. (27—31.) J. THOMMEN. 1745.

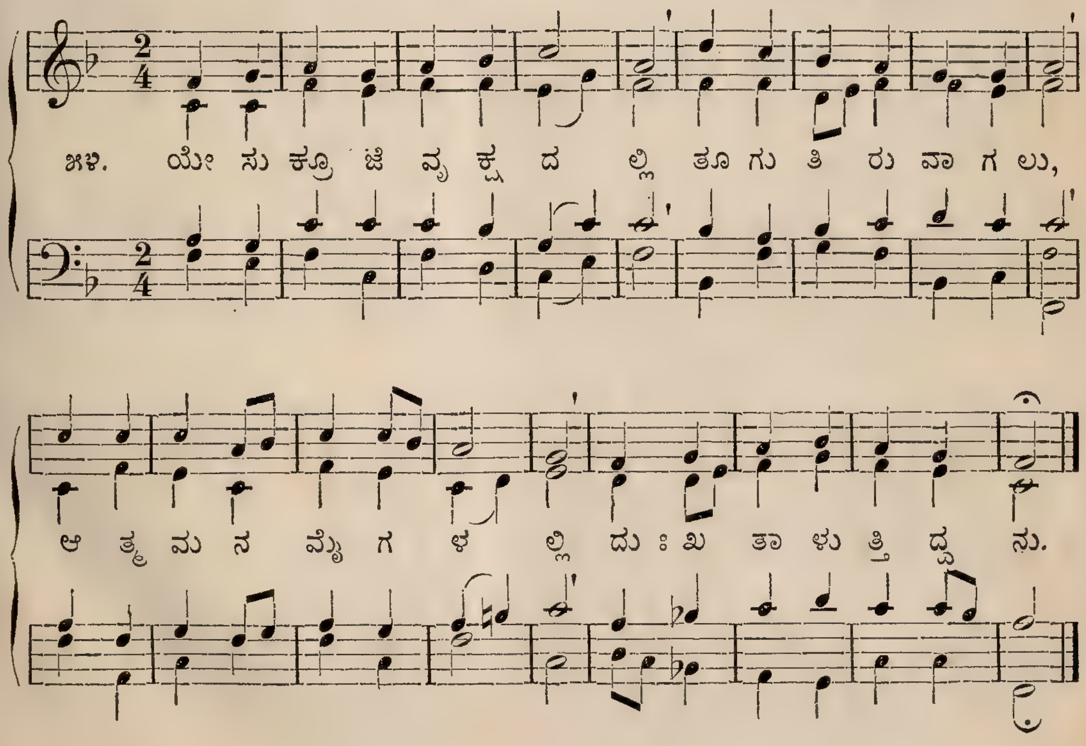

28.

Wo ist Jesus, mein Verlangen?
Trochaic 8. 7. 8. 7. (27—31.)

L. REICHARDT. 1819.

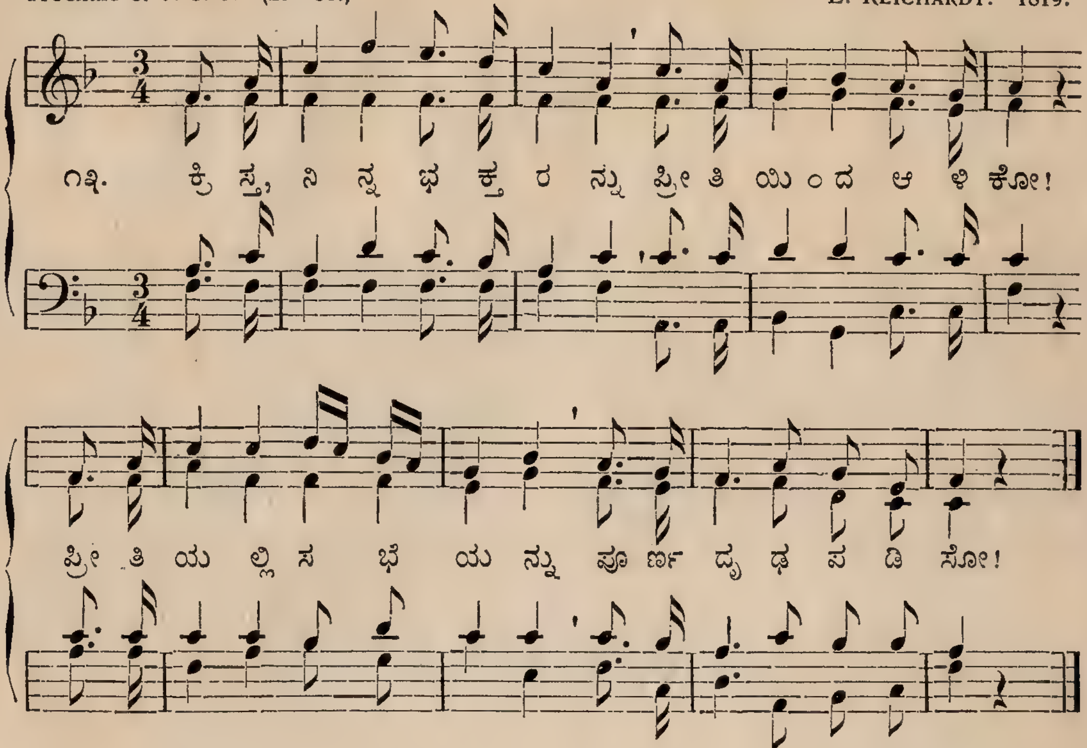

29.

Auf dich seh' ich, mit dir geh' ich.
Trochaic 8. 7. 8. 7. (27—31.)

R. HEUBERGER. 1865.

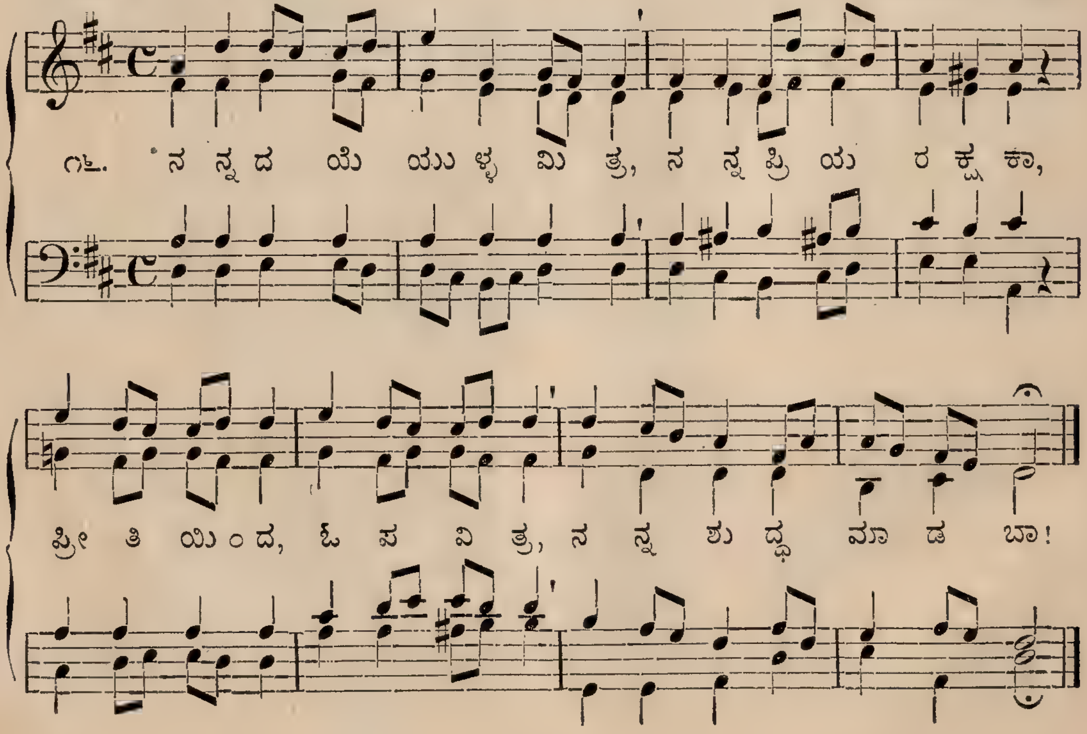

Gott will's machen, dass die Sachen.
Trochaic 8. 7. 8. 7. (27—31.)

30.

Stözel's Tunebook. 1744.

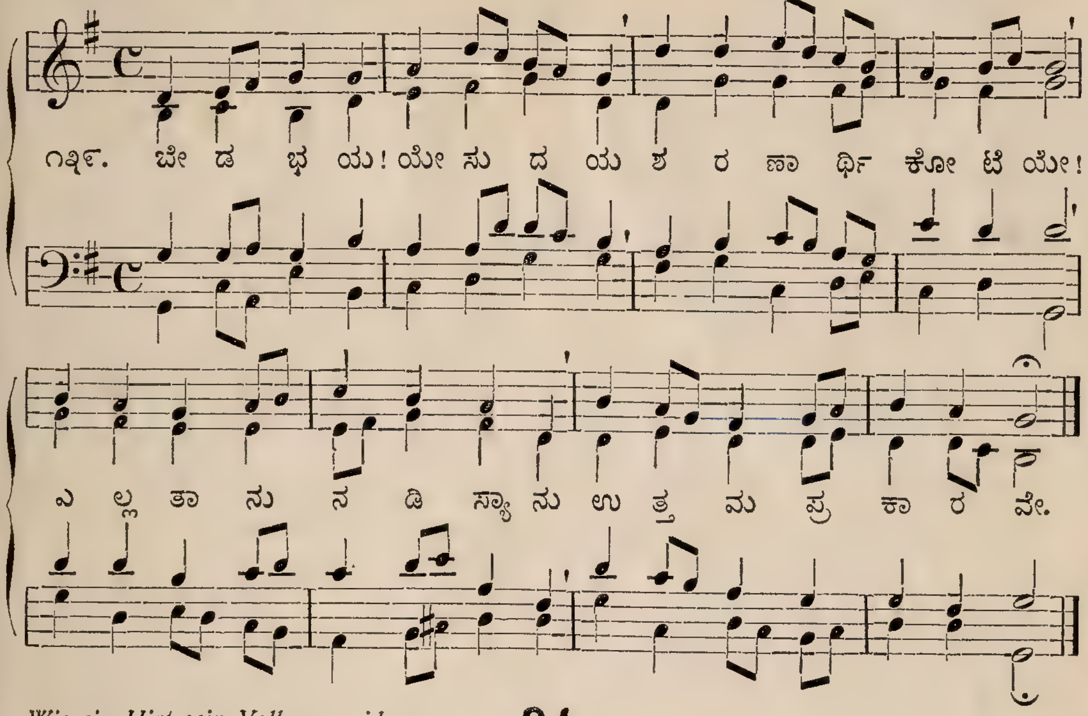

Wie ein Hirt sein Volk zu weiden.
Trochaic 8. 7. 8. 7. (27—31.)

31.

F. Schulz. * 1821.

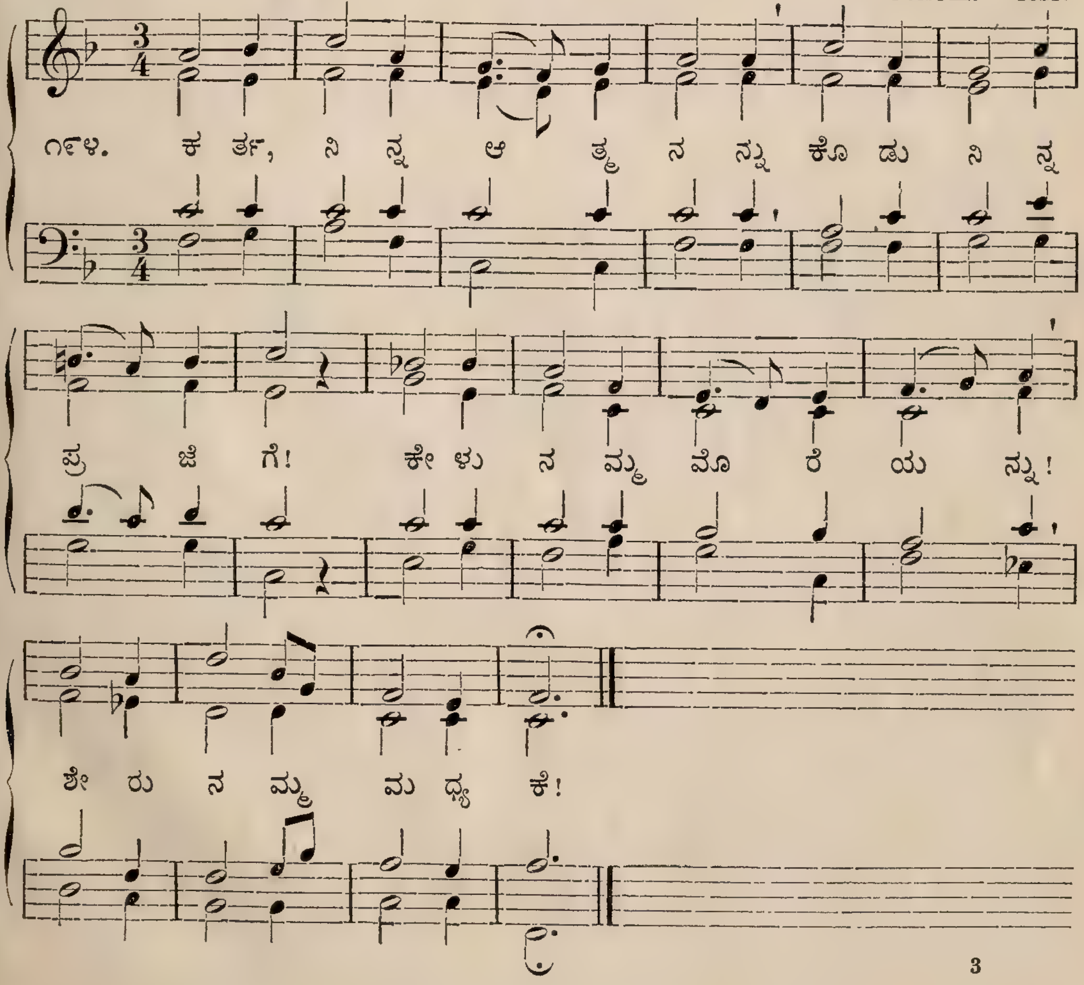

Erheb, o Seele, deinen Sinn.
Iambic 8. 7. 8. 7.

32.

J. H. KNECHT. † 1817.

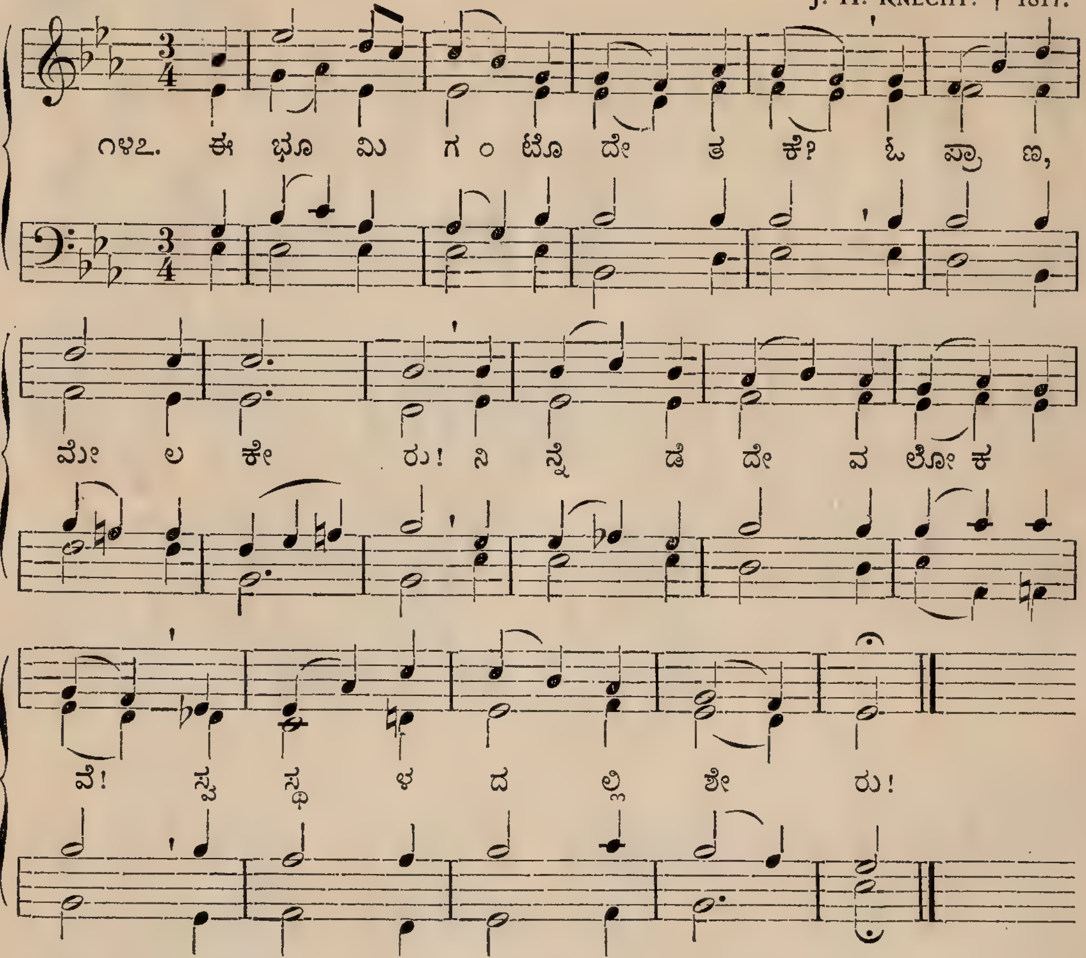

Sollt' es gleich bisweilen scheinen.
Trochaic 8. 8. 7. 7.

33.

STÖRL. 1710.

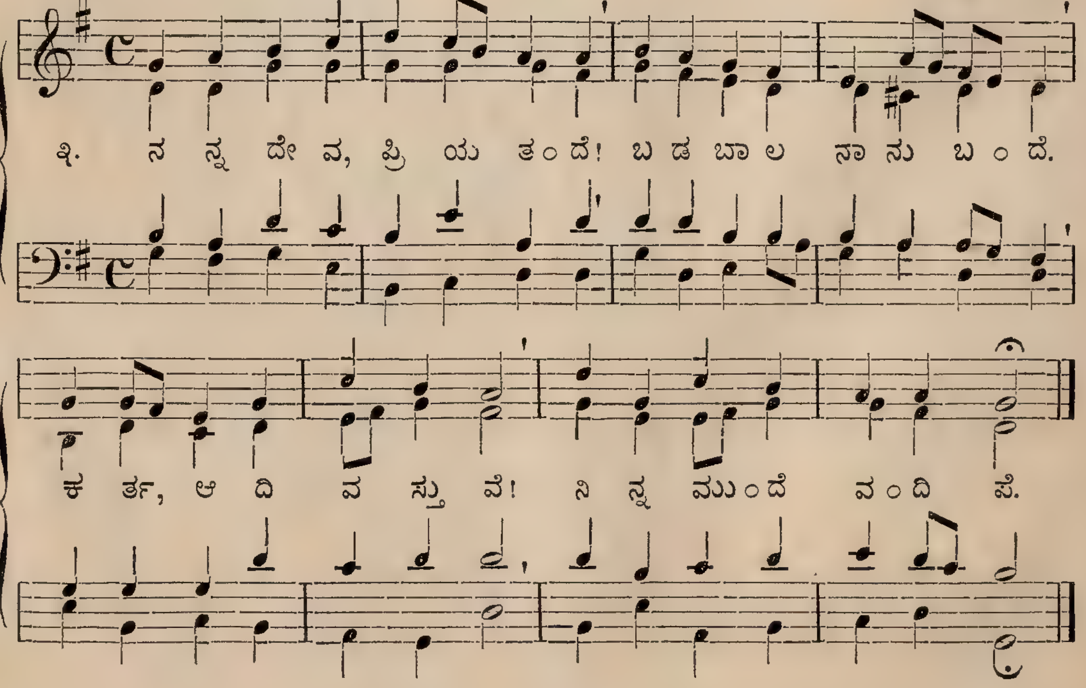

Gelobt sei Gott im höchsten Thron.
Iambic 8. 8. 8. 4.

34.

M. Vulpius. † 1616.

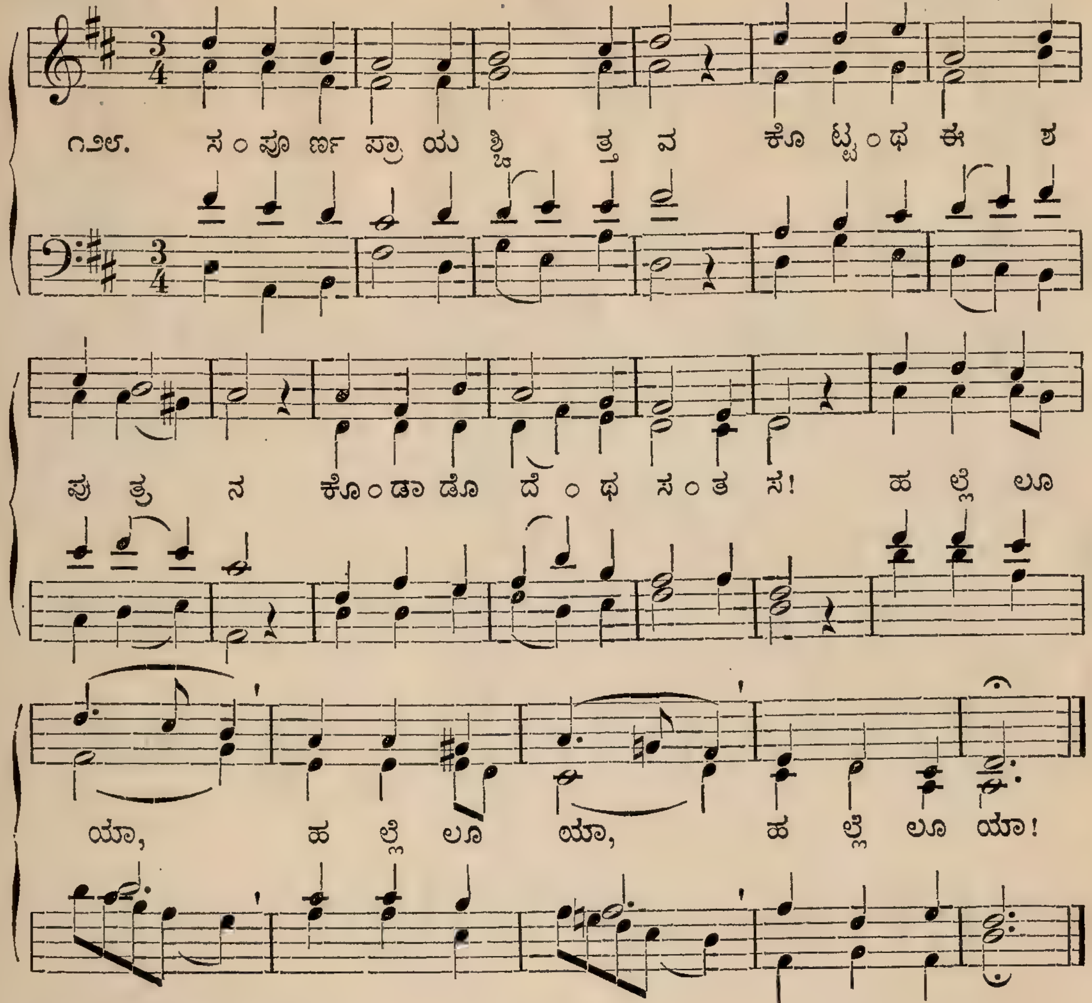

Herr Gott, dich loben alle wir.
Iambic 8. 8. 8. 8. (35—41.)

35.

Louis Bourgeois. 1551.

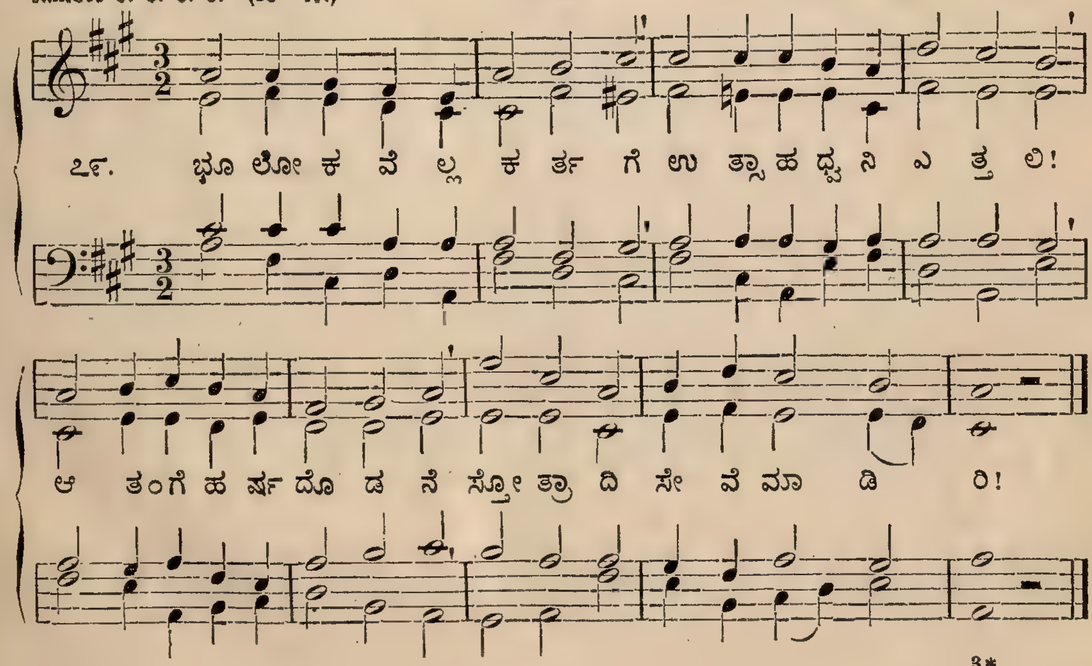

O Jesu Christ, mein's Lebens Licht.

36.

Iambic 8. 8. 8. 8. (35–41.)

NÜRNBERG. 1677.

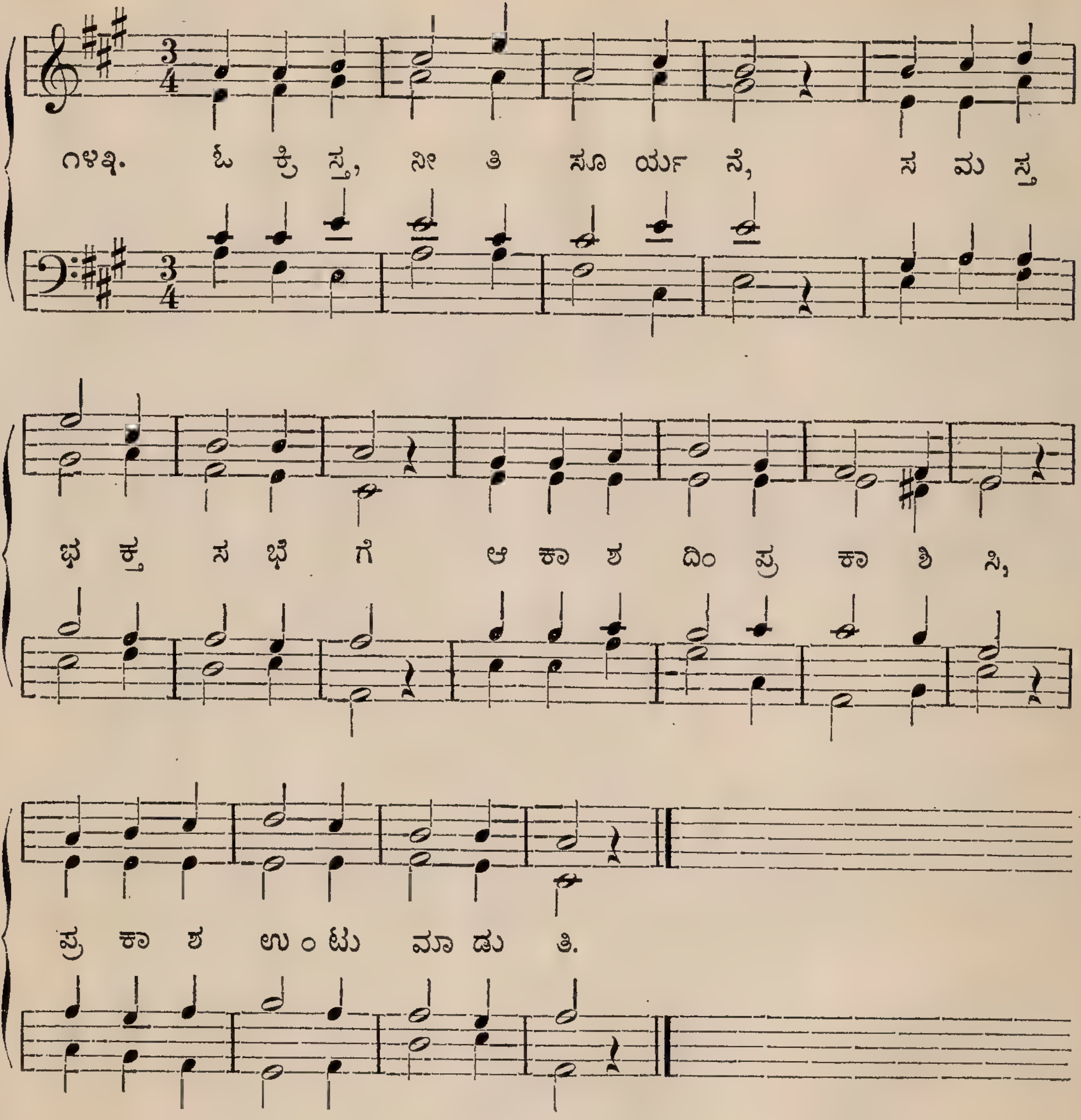

Christi Blut und Gerechtigkeit.

37.

Iambic 8. 8. 8. 8. (35–41.)

G. RHAU, WITTENBERG. 1544.

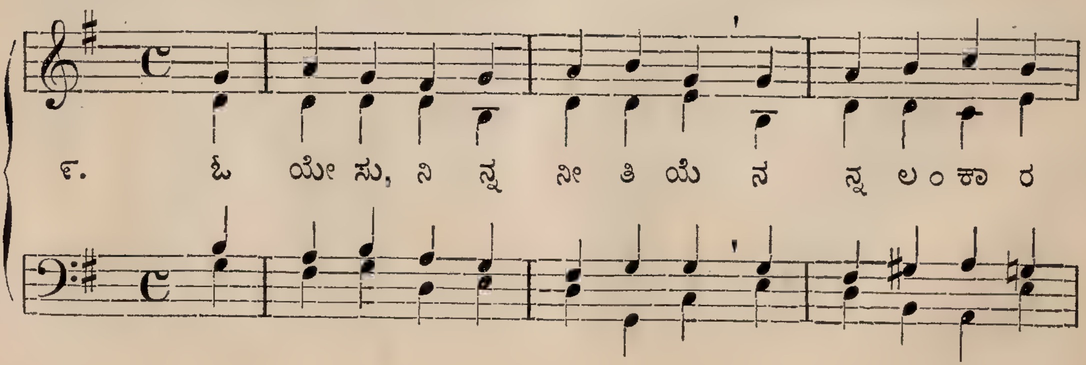

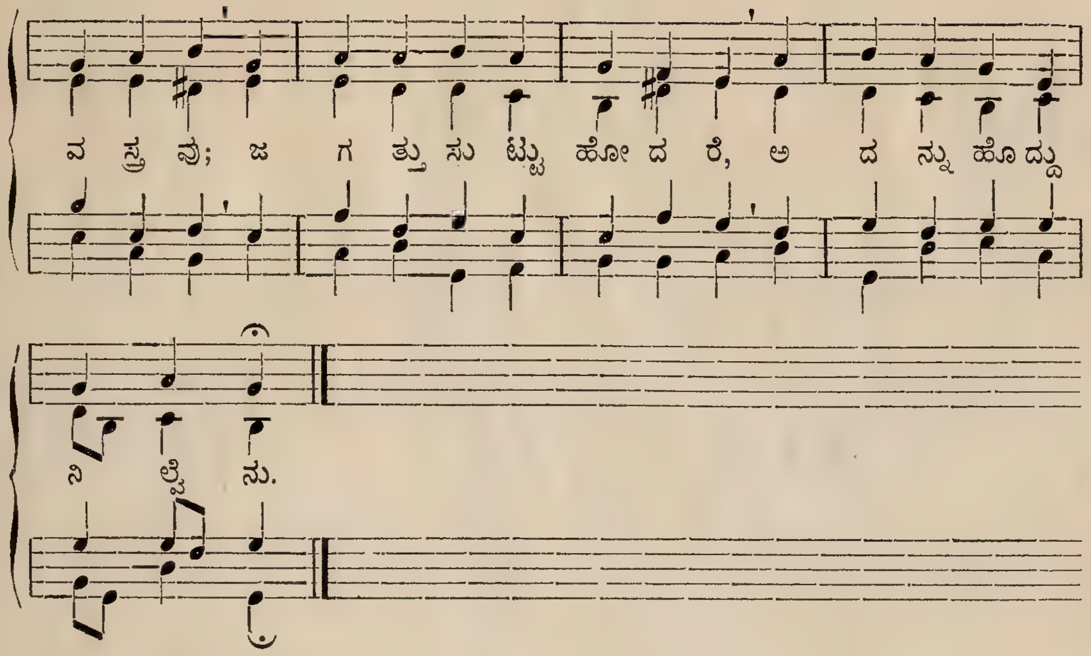

One thing is needful.

Iambic 8. 8. 8. 8. (35—41.)

38.

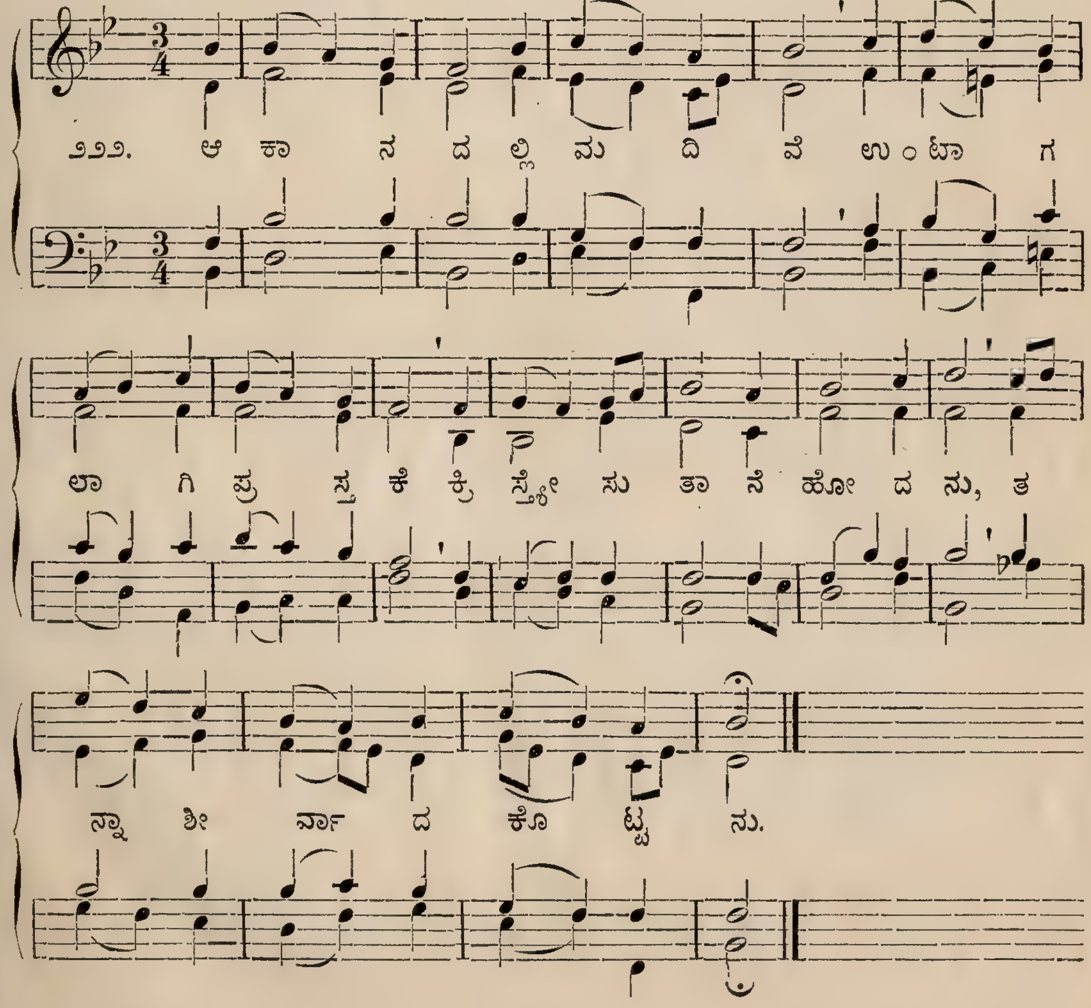

When I survey the wondrous cross.
Iambic 8. 8. 8. 8. (35—41.) *(Communion.)*

39.

E. MILLER. † 1807.

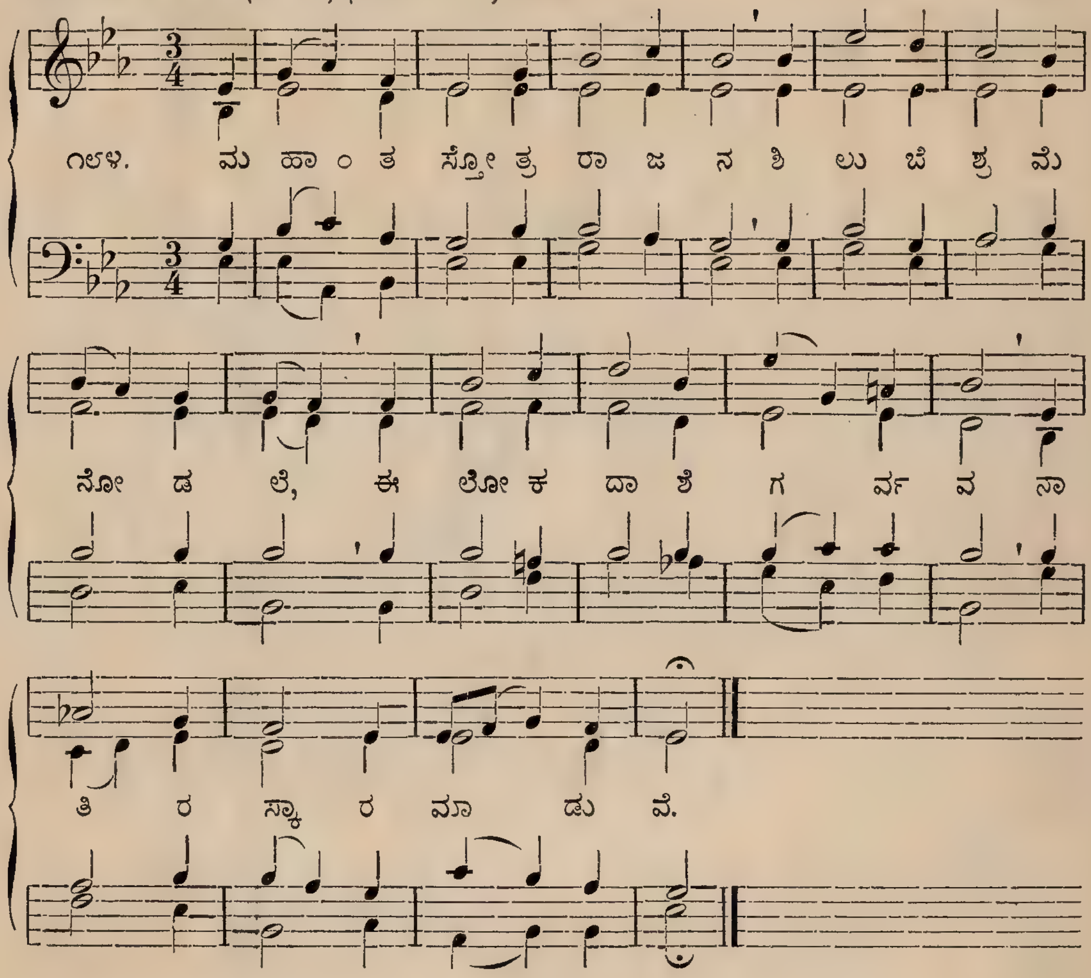

Vom Himmel hoch da komm' ich her.
Iambic 8. 8. 8. 8. (35—41.)

40.

M. LOTTHER. 1539.

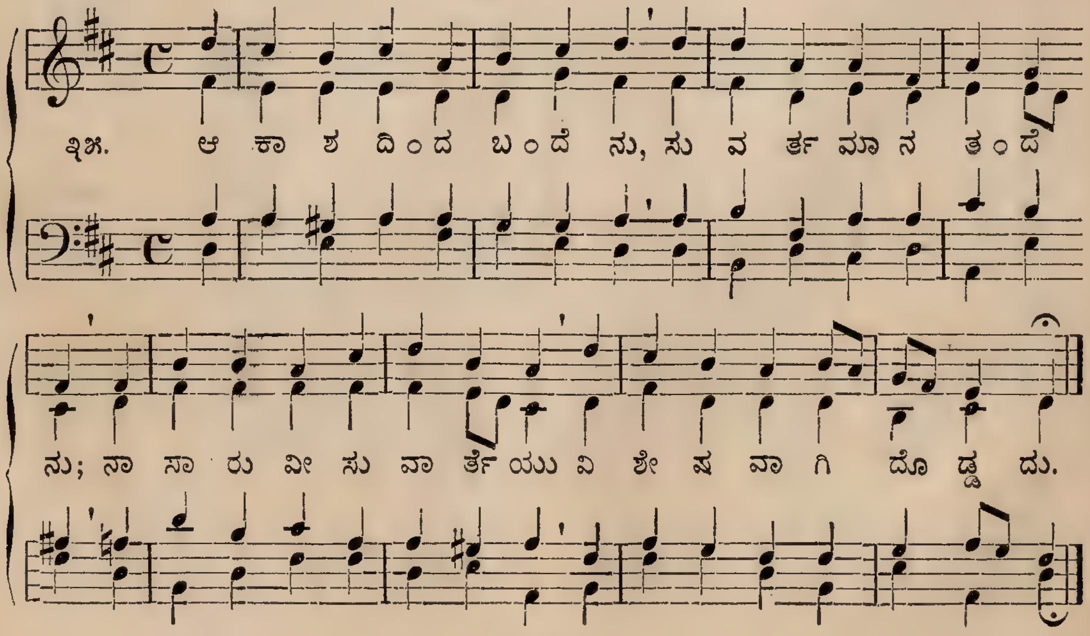

Herr Jesu Christ, dich zu uns wend'.
Iambic 8. 8. 8. 8. (35—41.)

41.

1643.

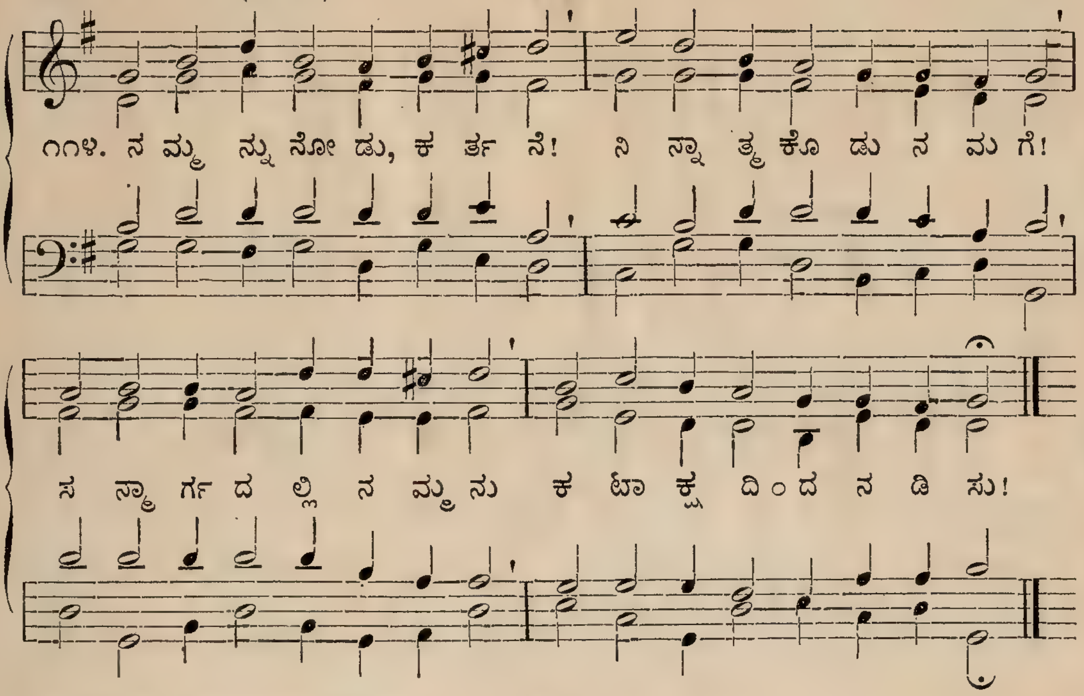

Wir sind ein Eigentum des Lamms.
Iambic 8. 9. 9. 8.

42.

MORAVIAN TUNEBOOK. 1784.

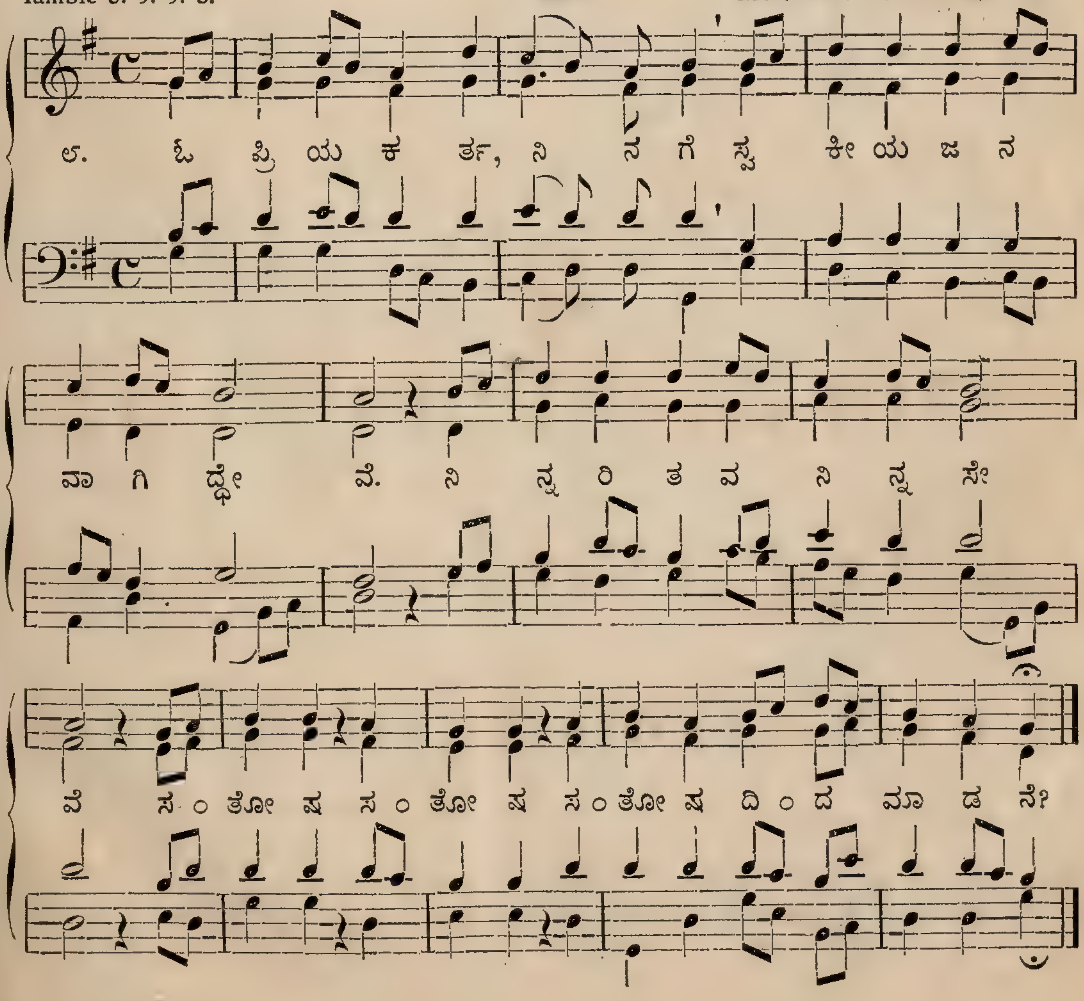

43.

O wie selig seid ihr doch, ihr Frommen.
Trochaic 10. 10. 5. 10.
STÖZEL. 1744.

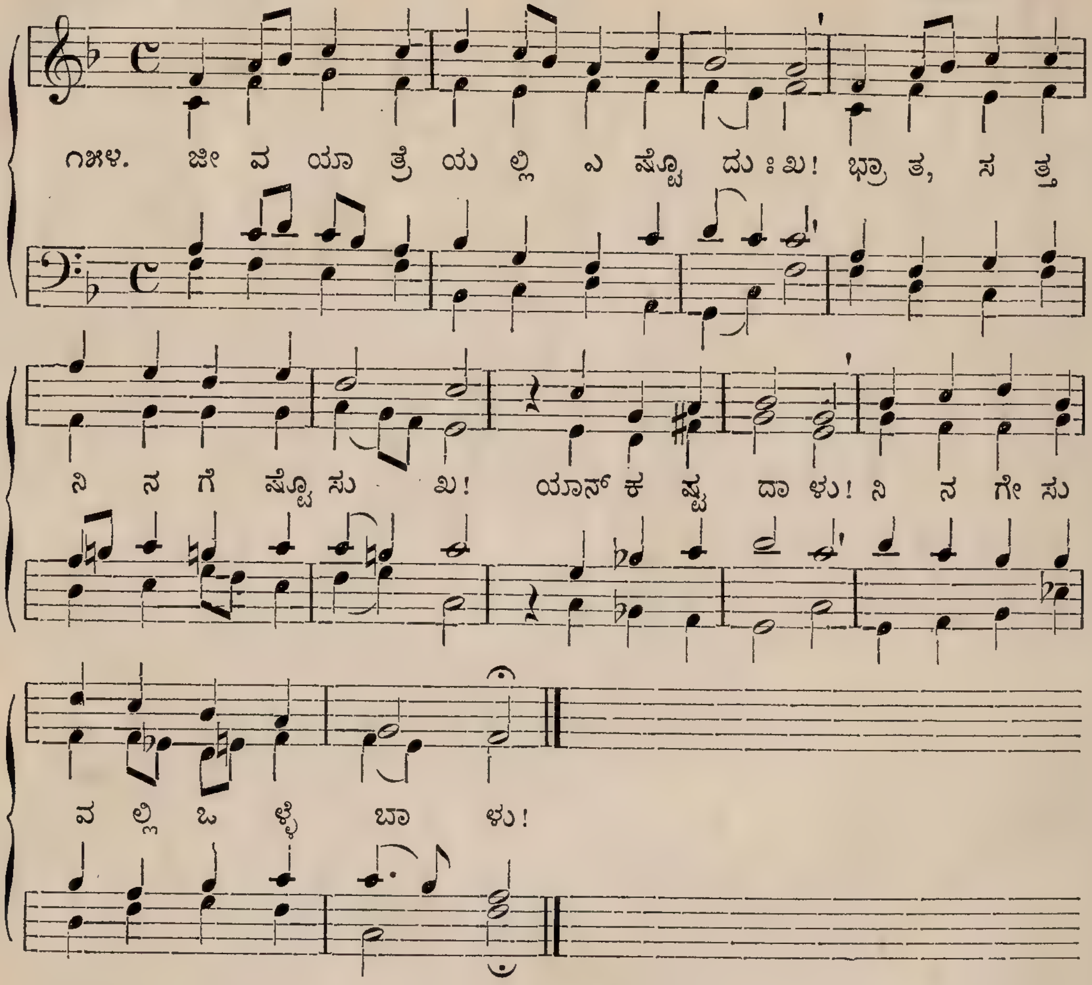

44.

Abide with me. (Eventide.)
Iambic 10. 10. 10. 10.
W. H. MONK. † 1889.

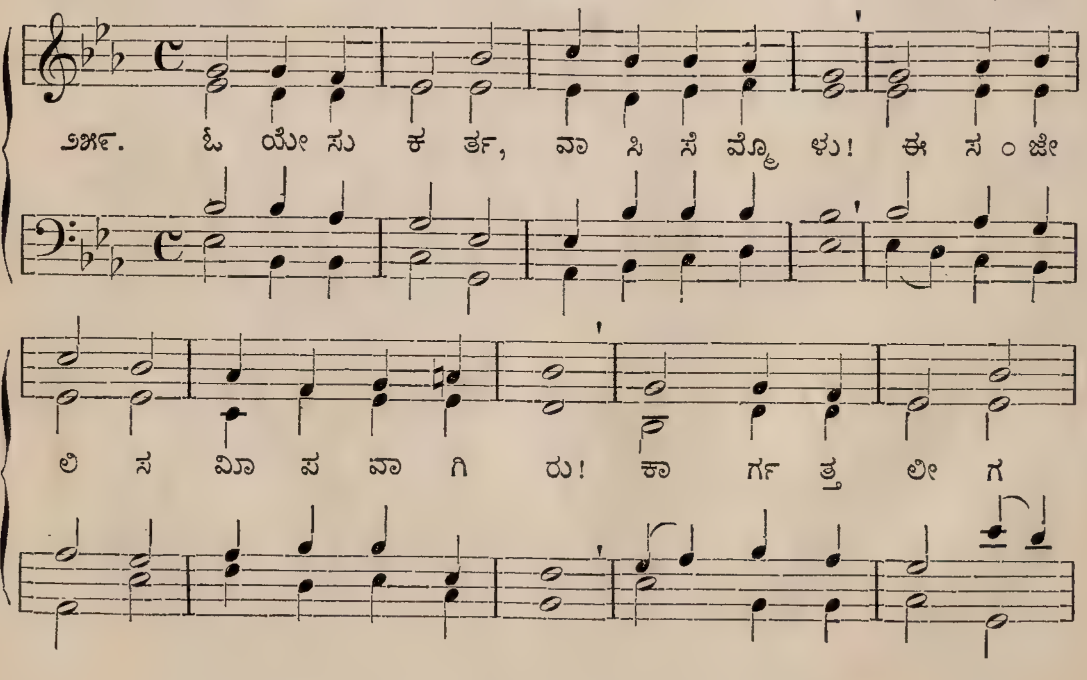

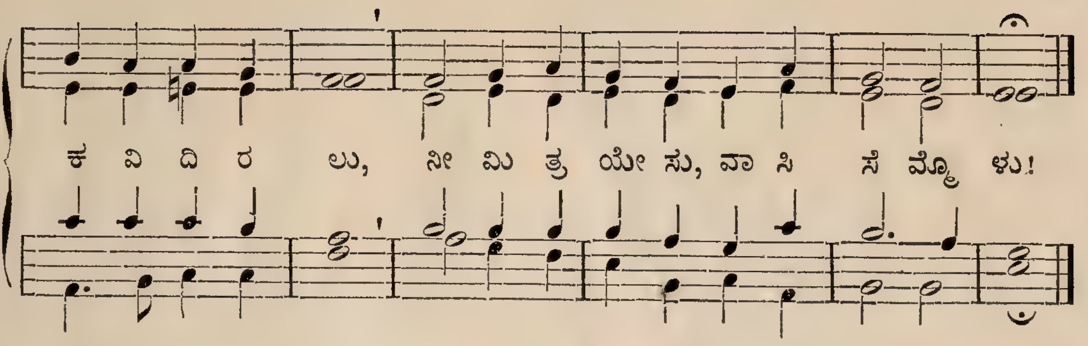

Nicht eine Welt, die in ihr Nichts vergeht.

45.

Iambic 10. 11. 10. 15.

1855.

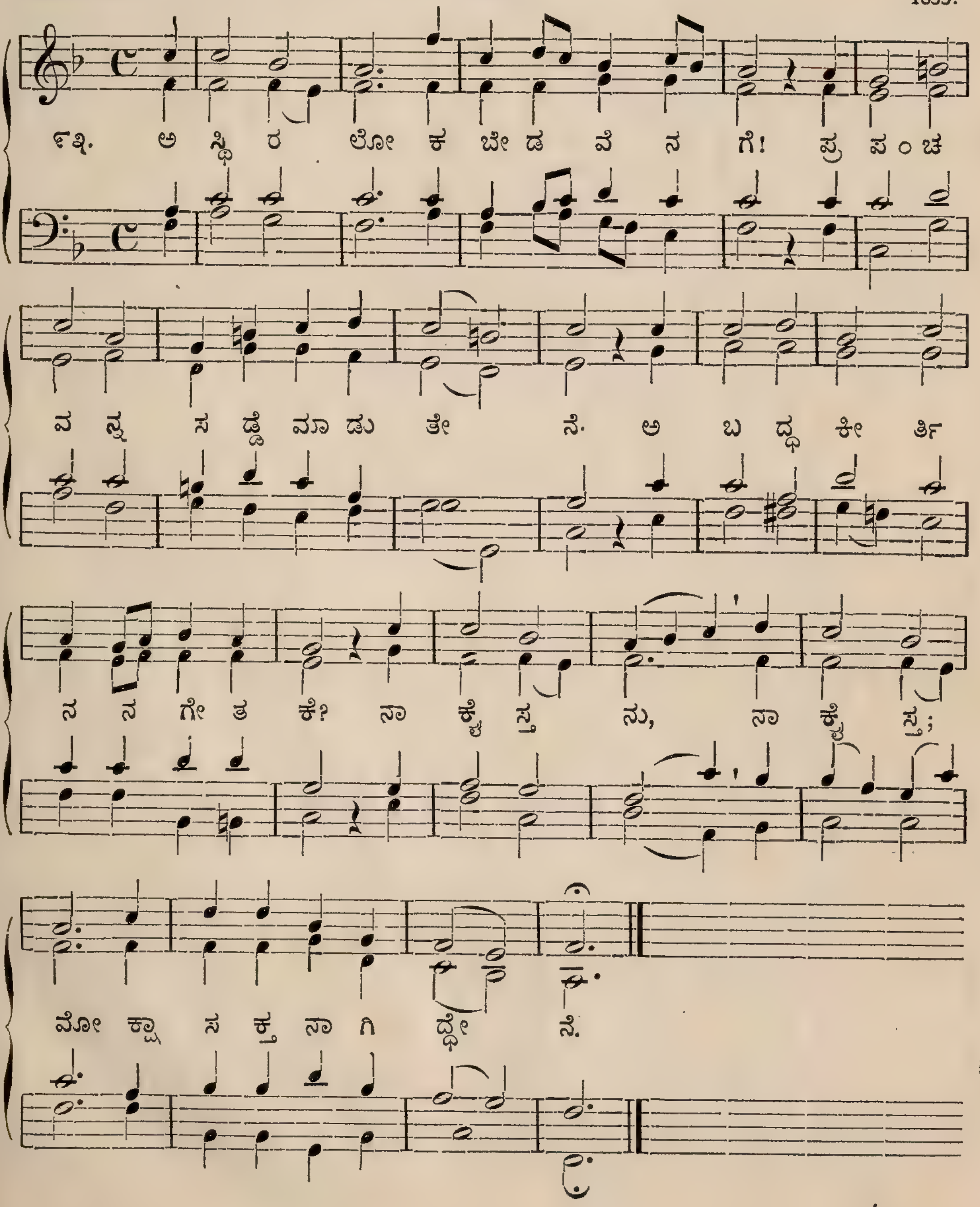

46.

Herzliebster Jesu, was hast du verbrochen?
Iambic 11. 11. 11. 5. (46. 47.)

J. CRÜGER. 1640.

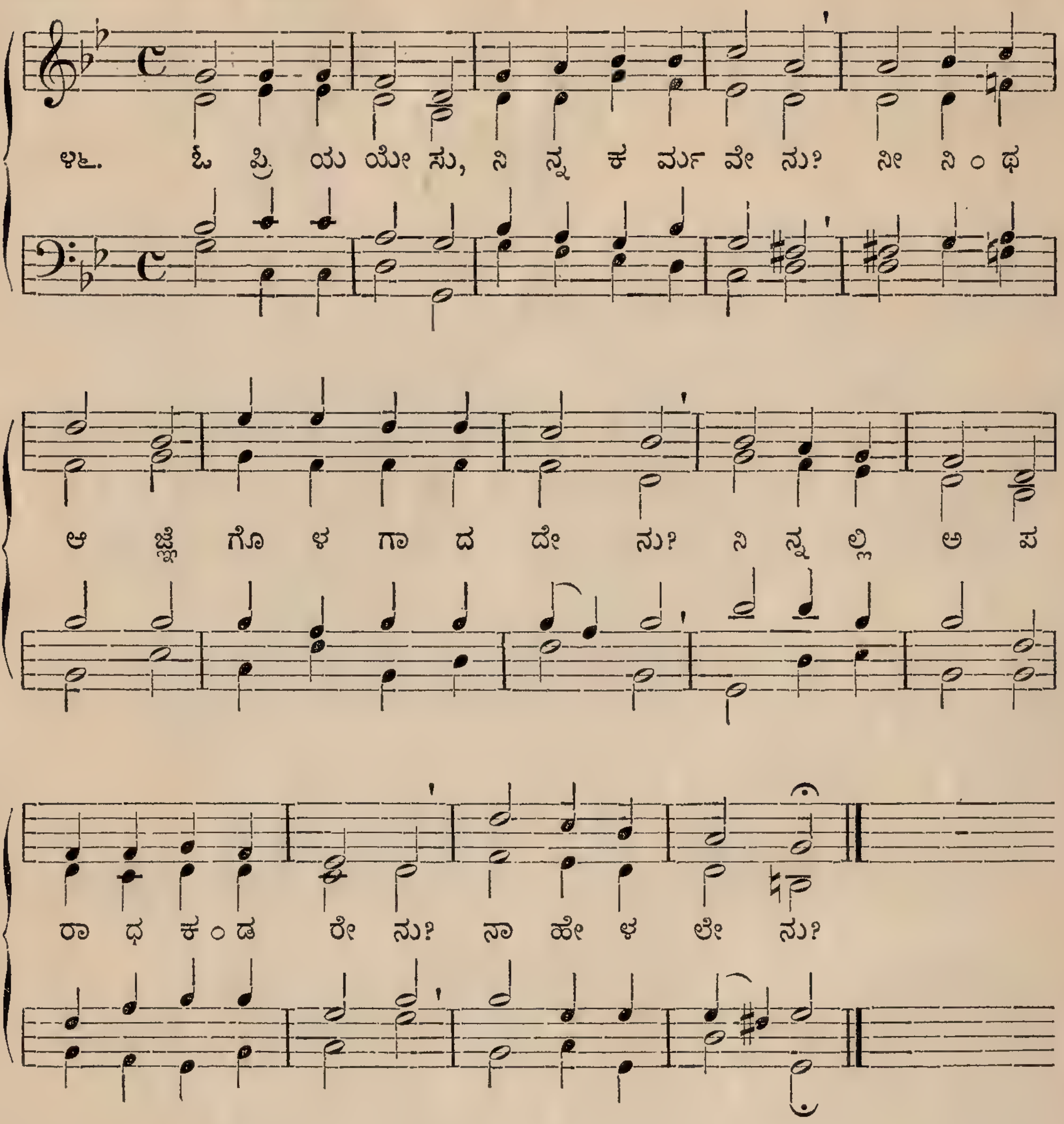

47.

Ach, mein Herr Jesu, wenn ich dich nicht [hätte.
Iambic 11. 11. 11. 5. (46. 47.)

F. F. FLEMMING. 1811.

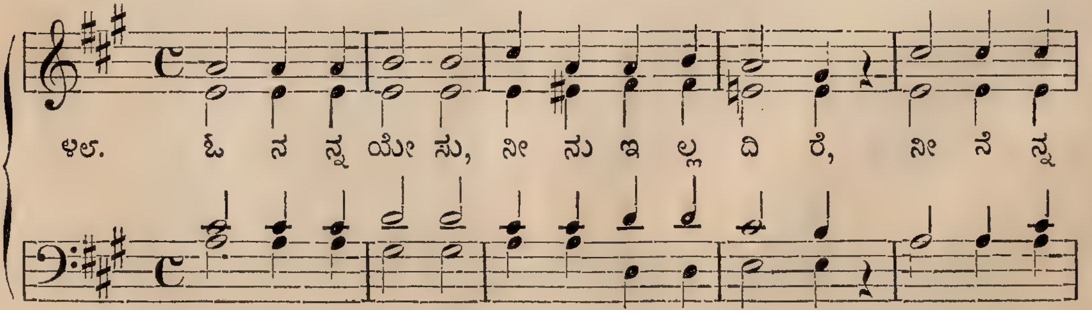

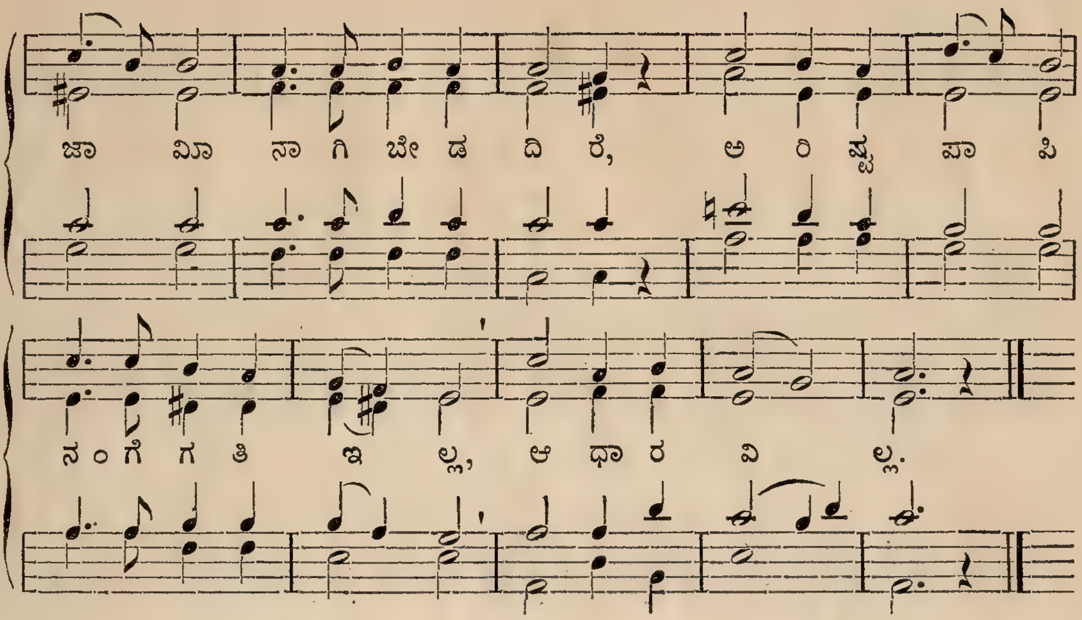

Gelobet seist du, Jesu Christ.
Iambic 8. 7. 8. 8. 4.

48.

MELODY 15TH CENTURY.
WALTHER'S HYMNBOOK. 1524.

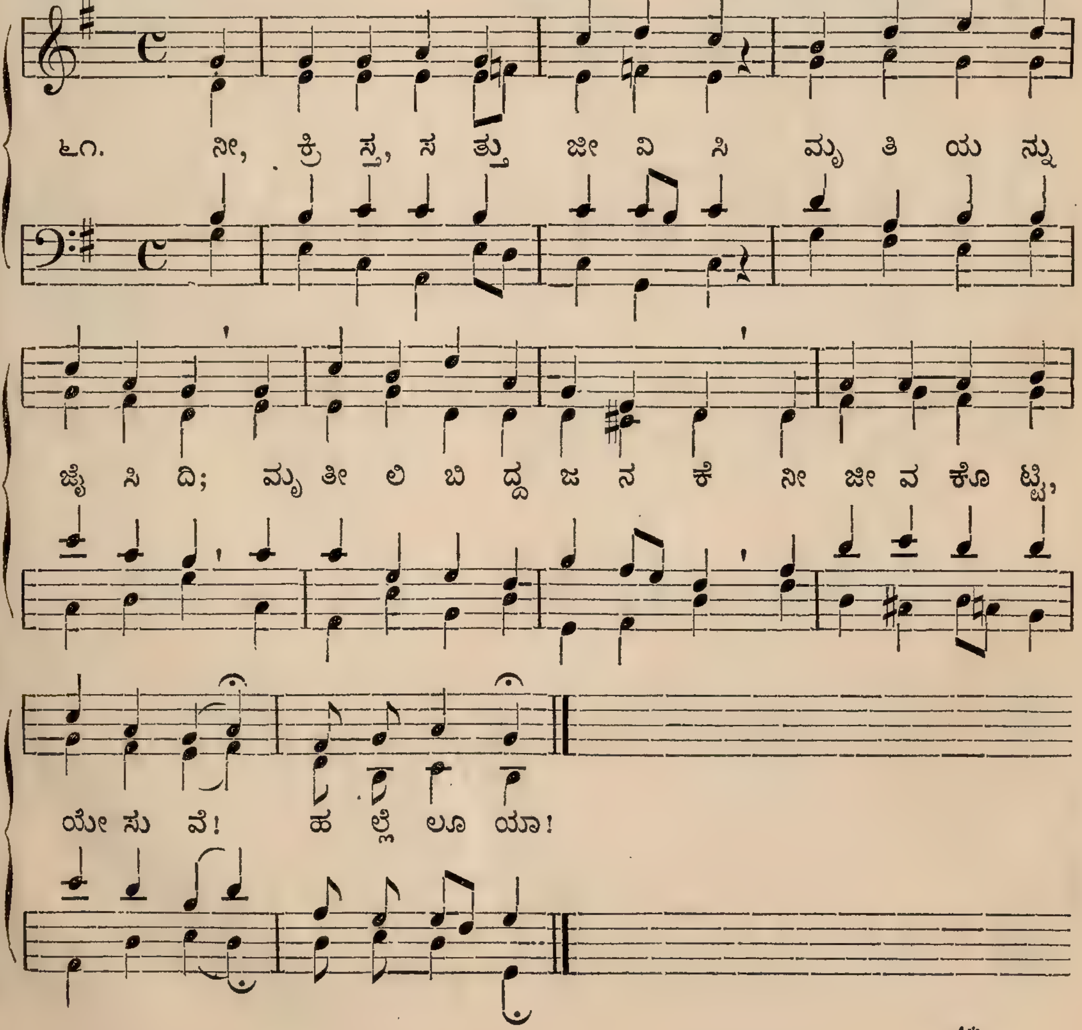

49.

Auferstehn, ja auferstehn wirst du.
Iambic 9. 6. 5. 7. 4.

K. H. GRAUN. 1758.

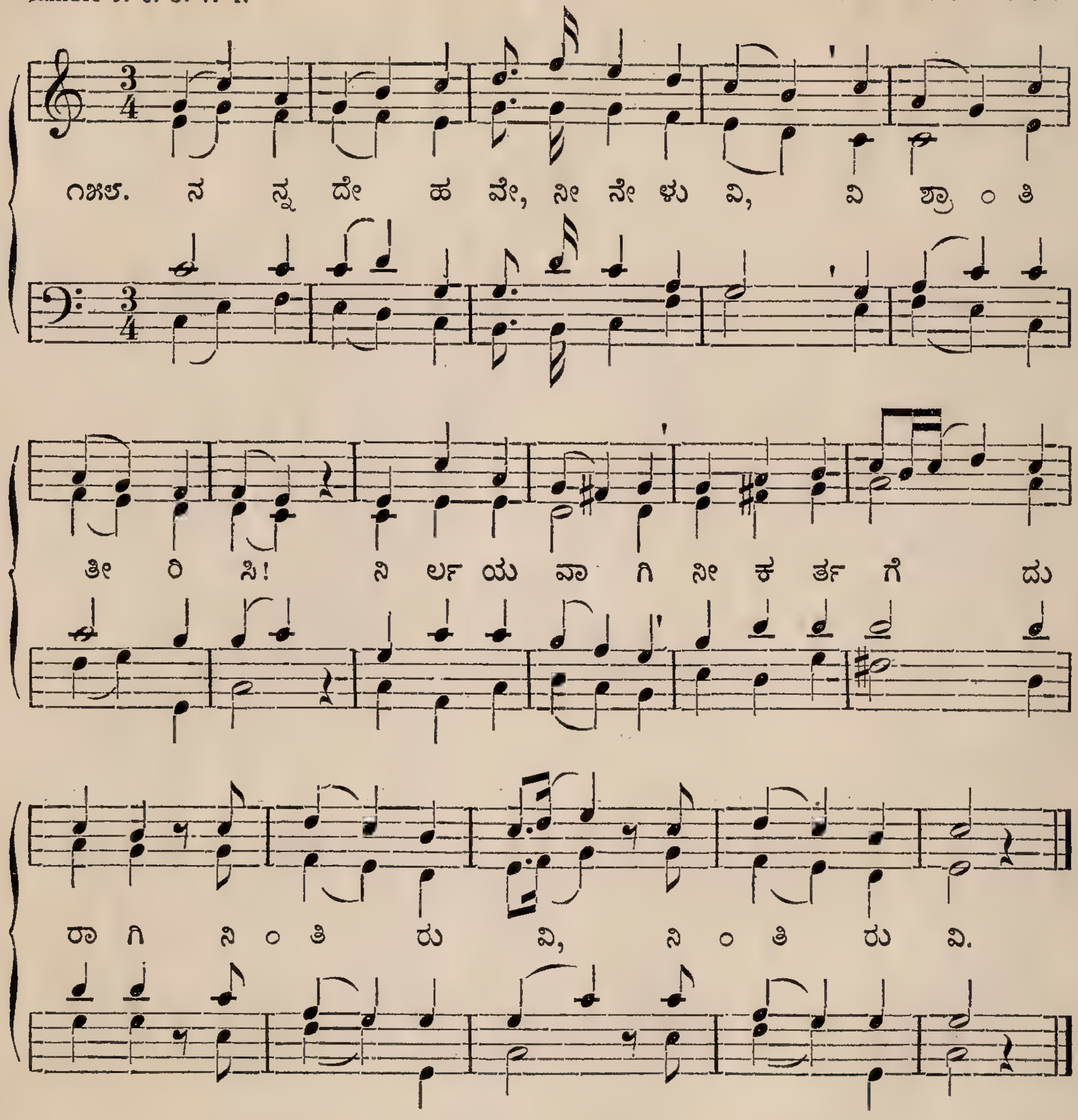

50.

Lobe den Herren, den mächtigen König [der Ehren.
Dactylic 14. 14. 4. 7. 8.

1668.
STÖRL. 1710.

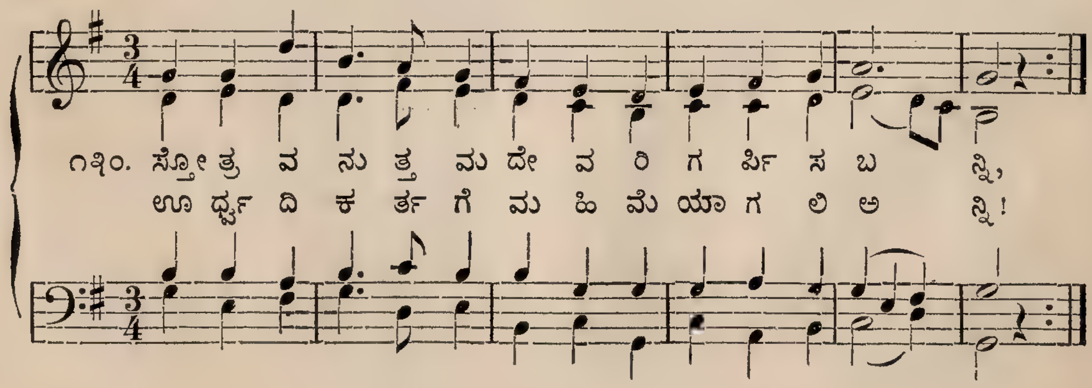

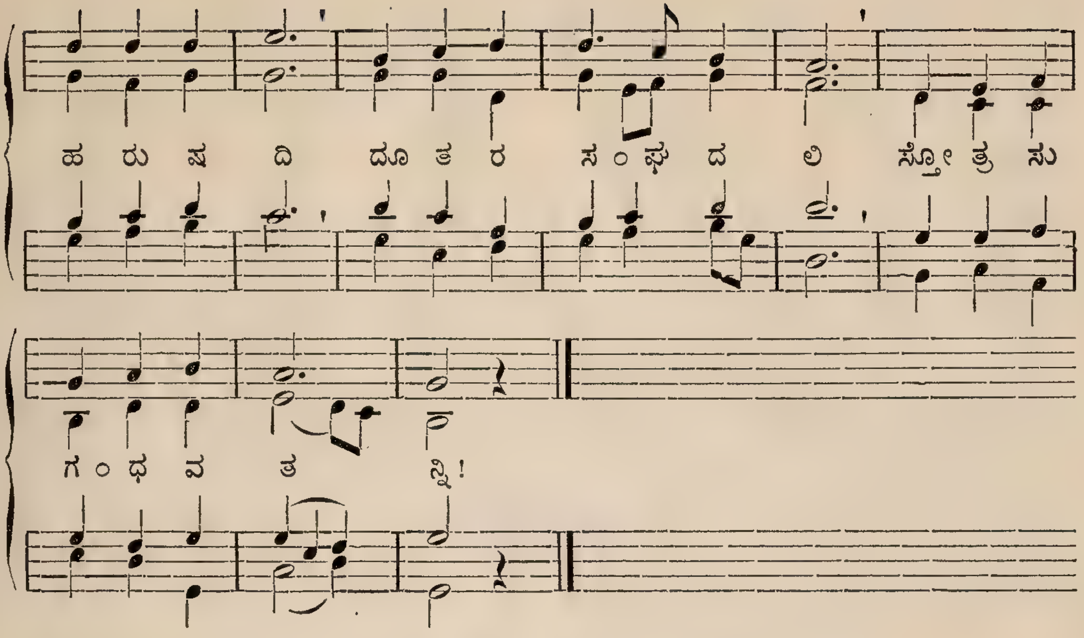

Lasst mich gehn!
Trochaic 3. 3. 7. 8. 8. 7.

51.

K. VOIGTLÄNDER. 1853.

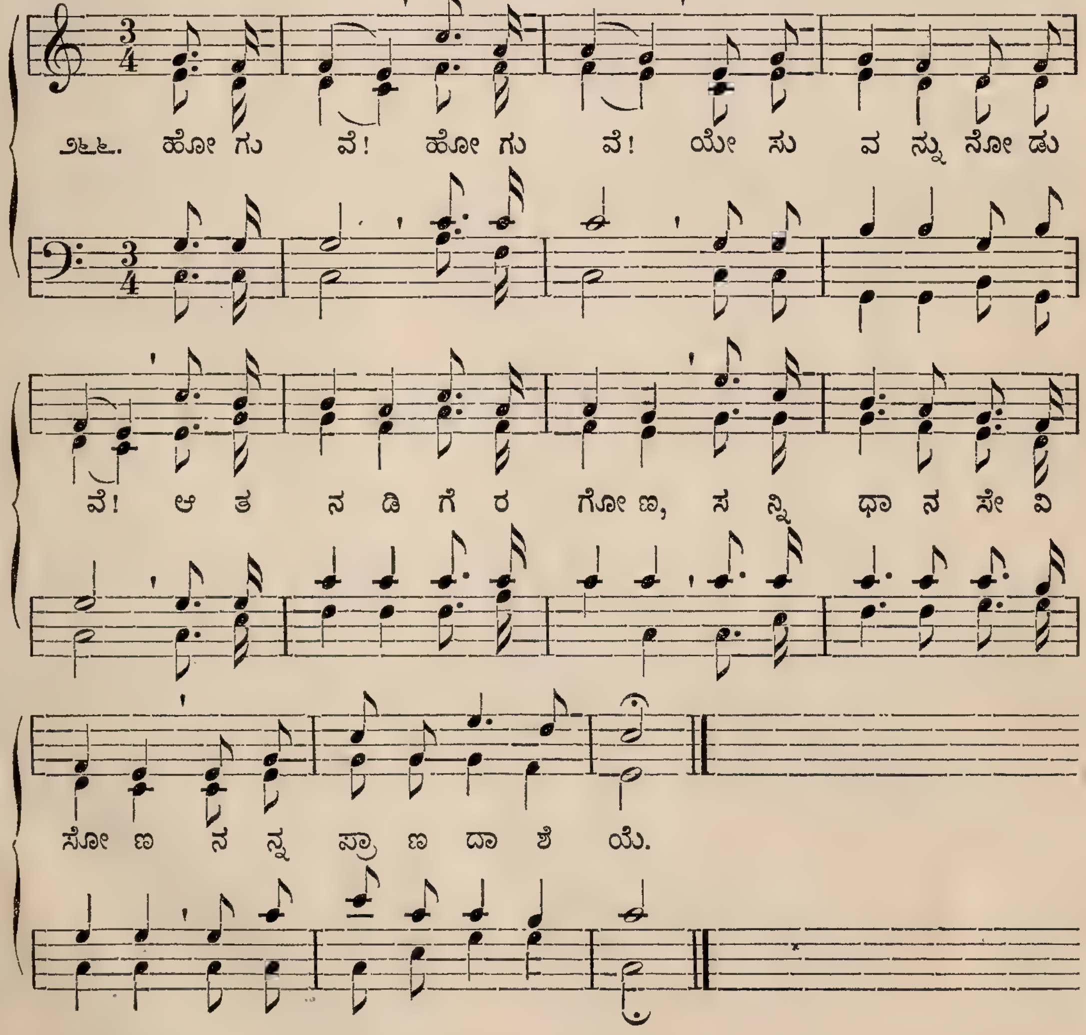

52.

Ach Gott und Herr.
Iambic 4. 4. 7. 4. 4. 7.

J. H. SCHEIN'S CANTIONAL. 1627.

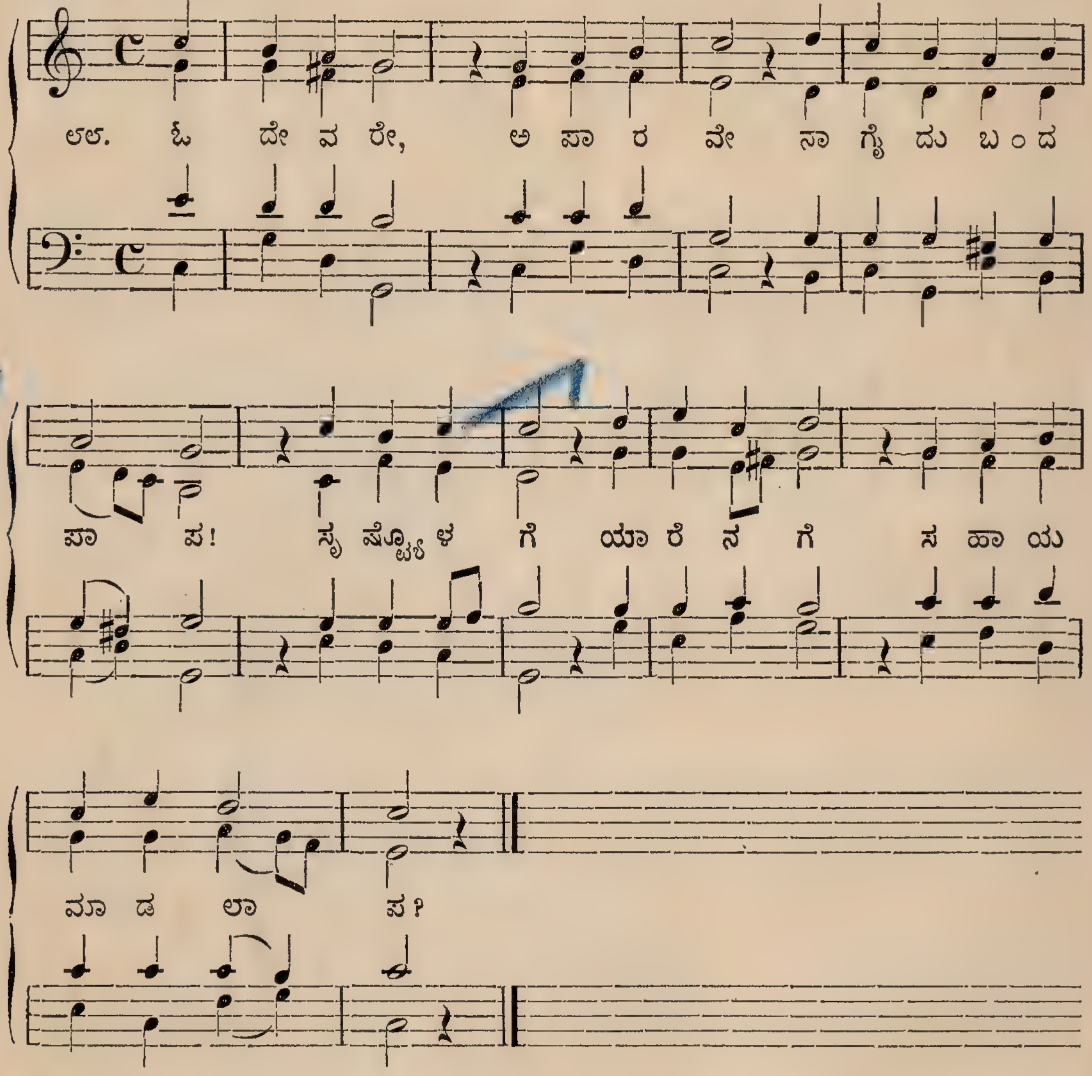

53.

Jesu, dir leb' ich.
5. 5. | 5. 6.

1863.

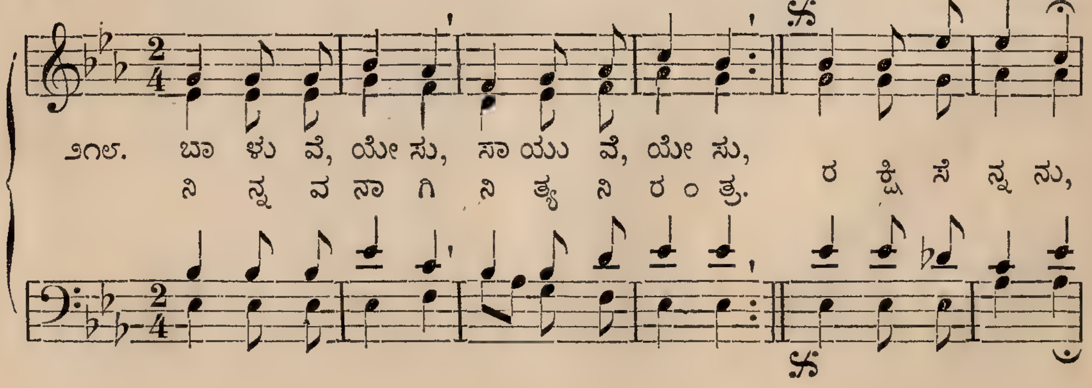

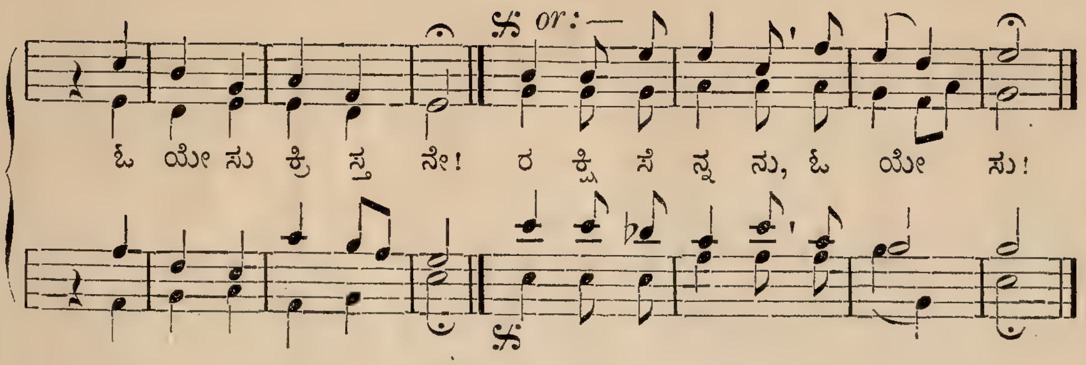

54.

Mit tausend Gaben.
Iambic 5. 5. 5. 5. 8. 9.

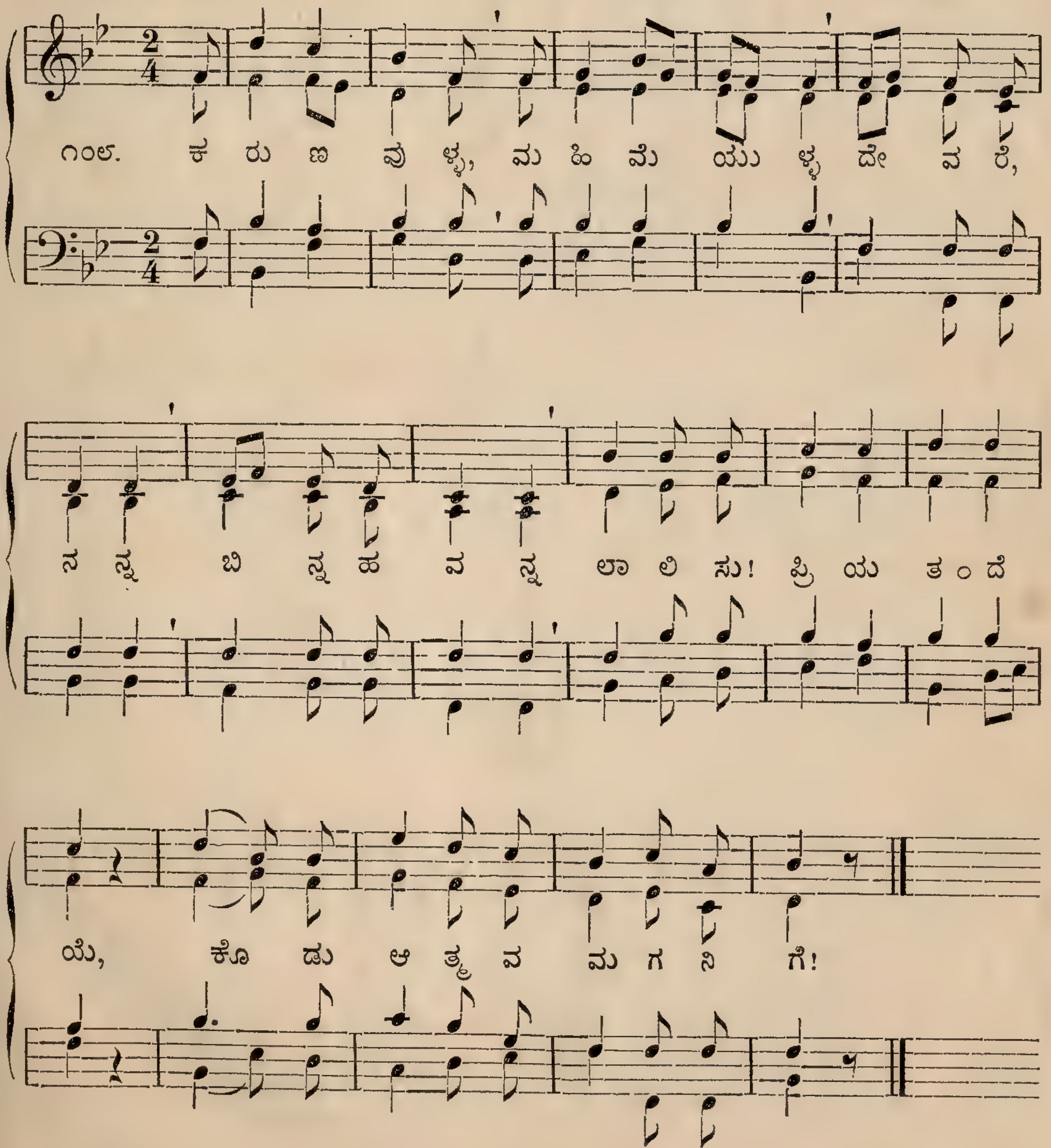

55.

O Sanctissima.
Trochaic 5. 5. 7. 4. 4. 7.

SICILIAN MARINER'S SONG. 1803.

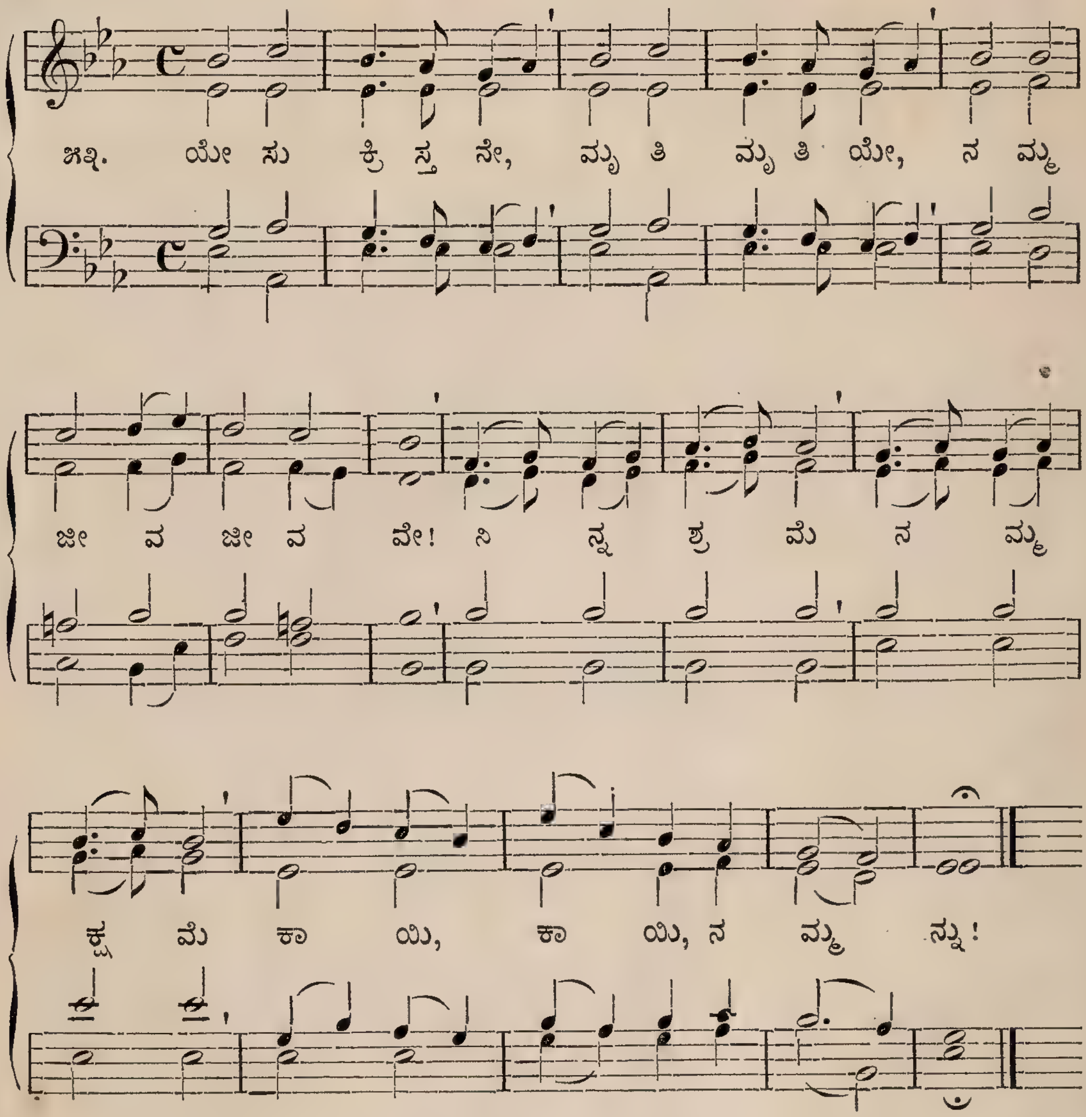

56.

Wer ist wohl wie du?
Trochaic 5. 5. 8. 8. 5. 5. (56. 57.)

A. DRESE. 1698.

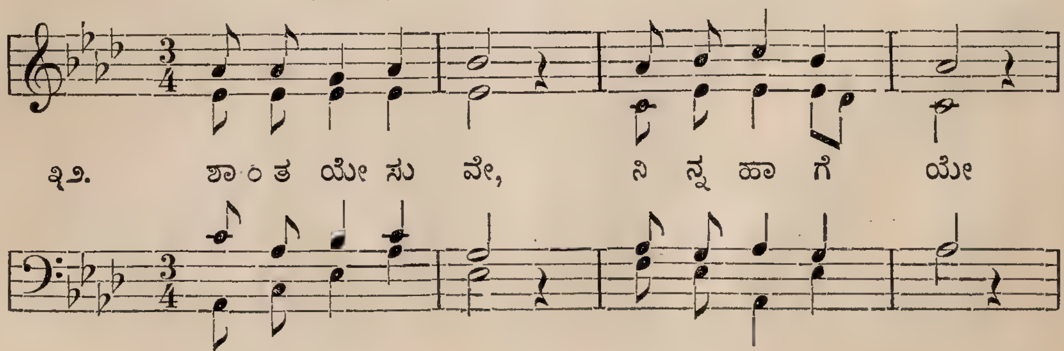

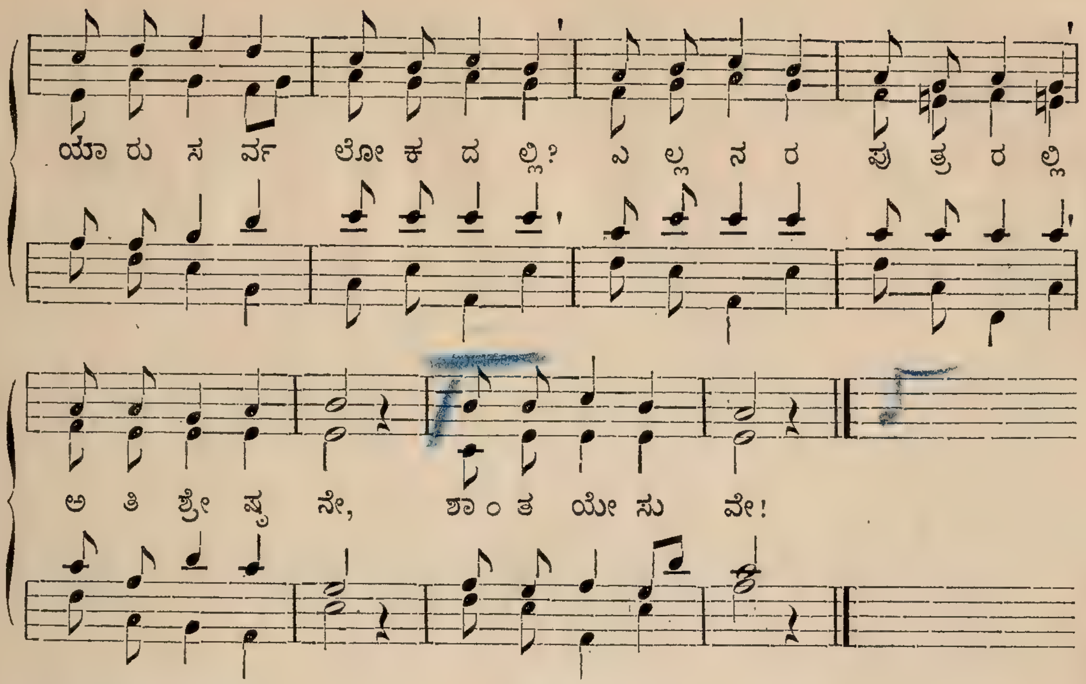

Du mein einzig Licht.

57.

Trochaic 5. 5. 8. 8. 5. 5. (56. 57.)

1640.

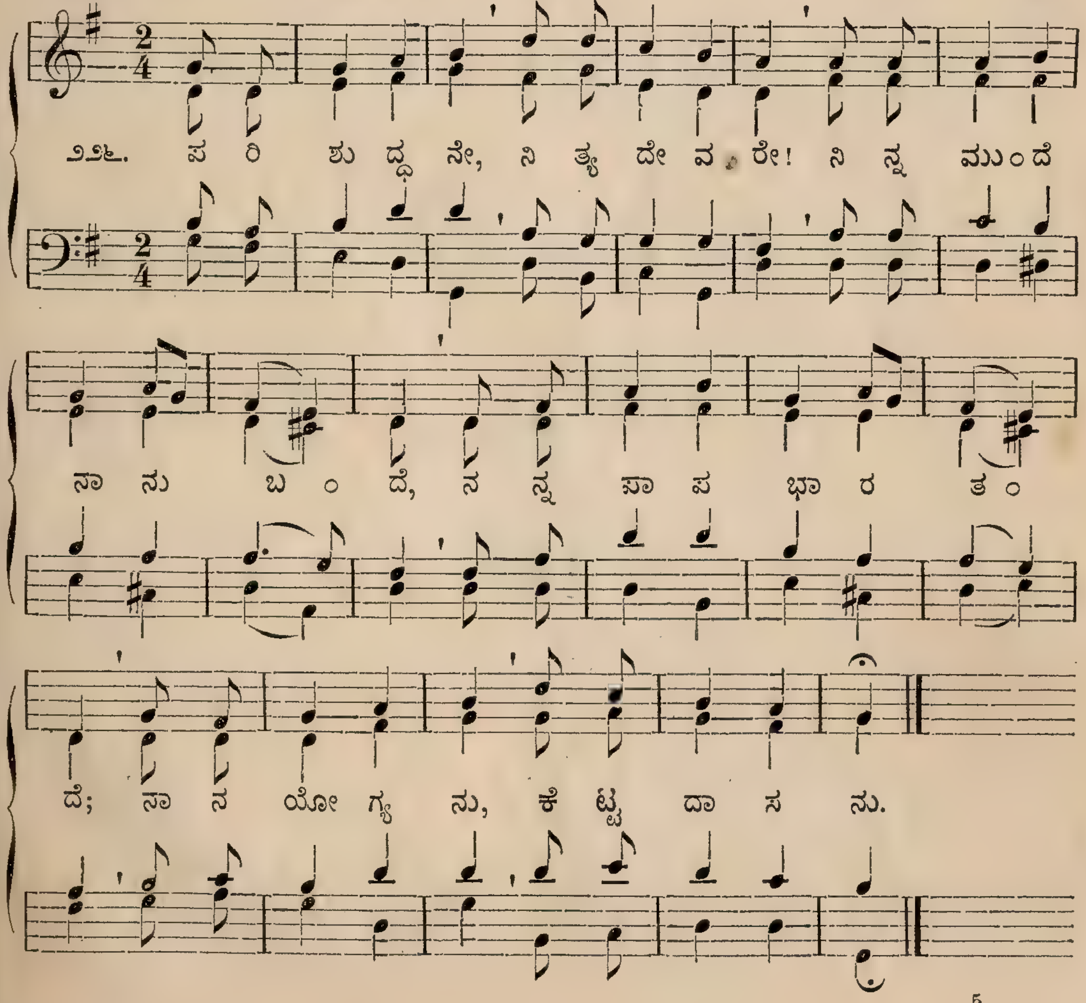

Schönster Herr Jesu.
Trochaic 5. 6. 7. 5. 5. 8.

58.

12TH CENTURY.

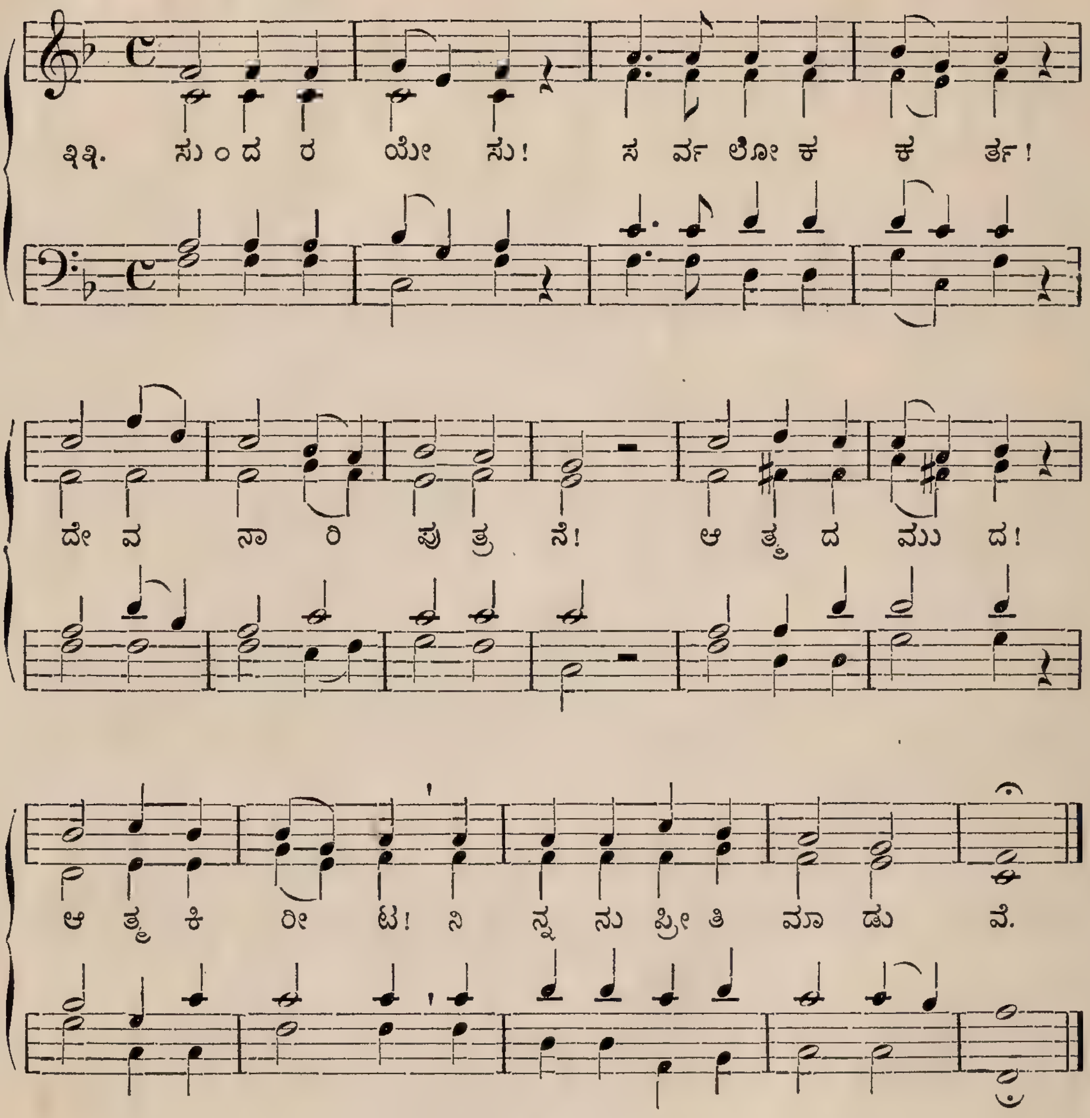

Wenn ich ihn nur habe.
Trochaic 6. 5. 8. 7. 6. 10.

59.

K. BREIDENSTEIN. 1825.

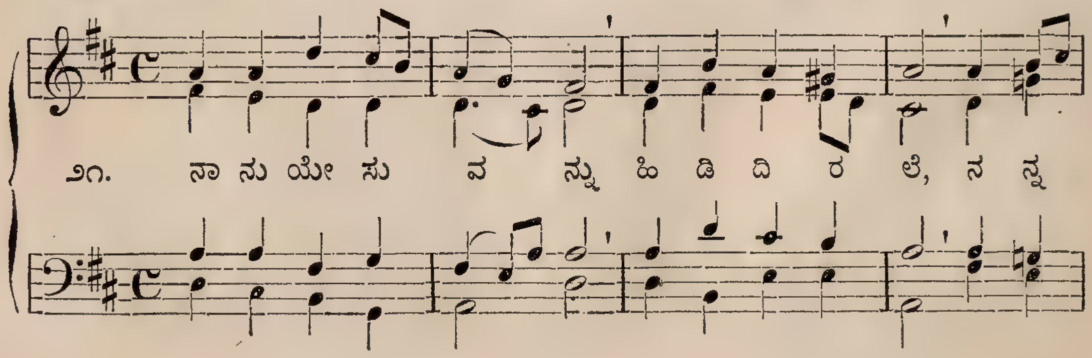

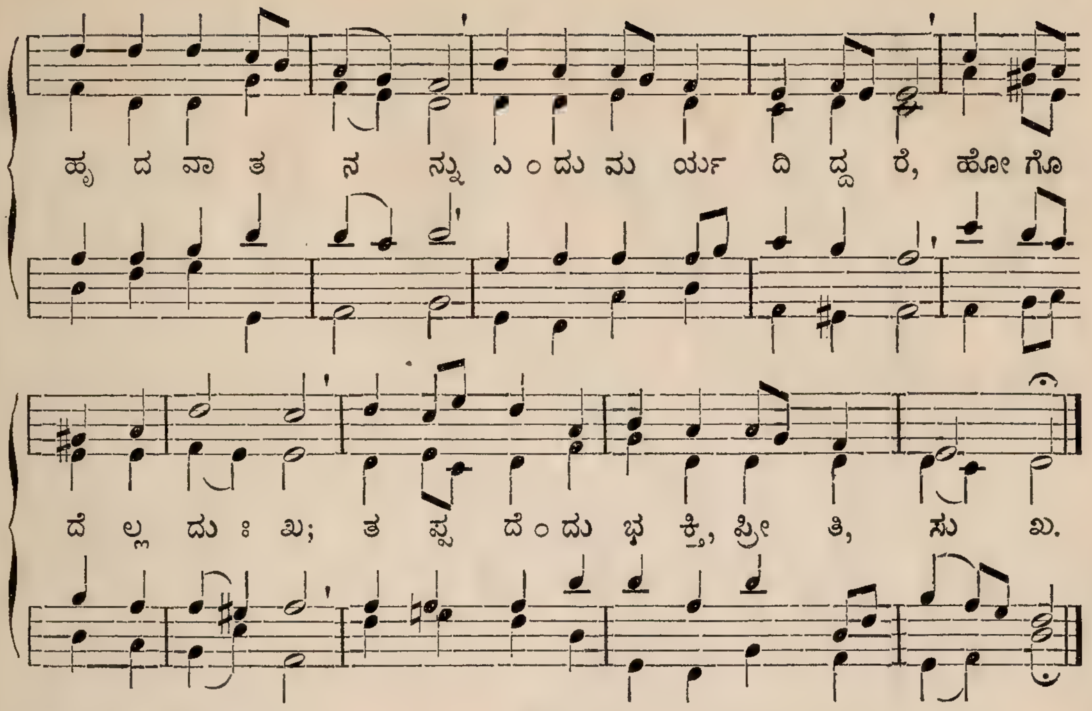

Herr, habe acht auf mich.
Iambic 6. 6. 5. 6. 6. 5.

60.

J. F. MAIER.

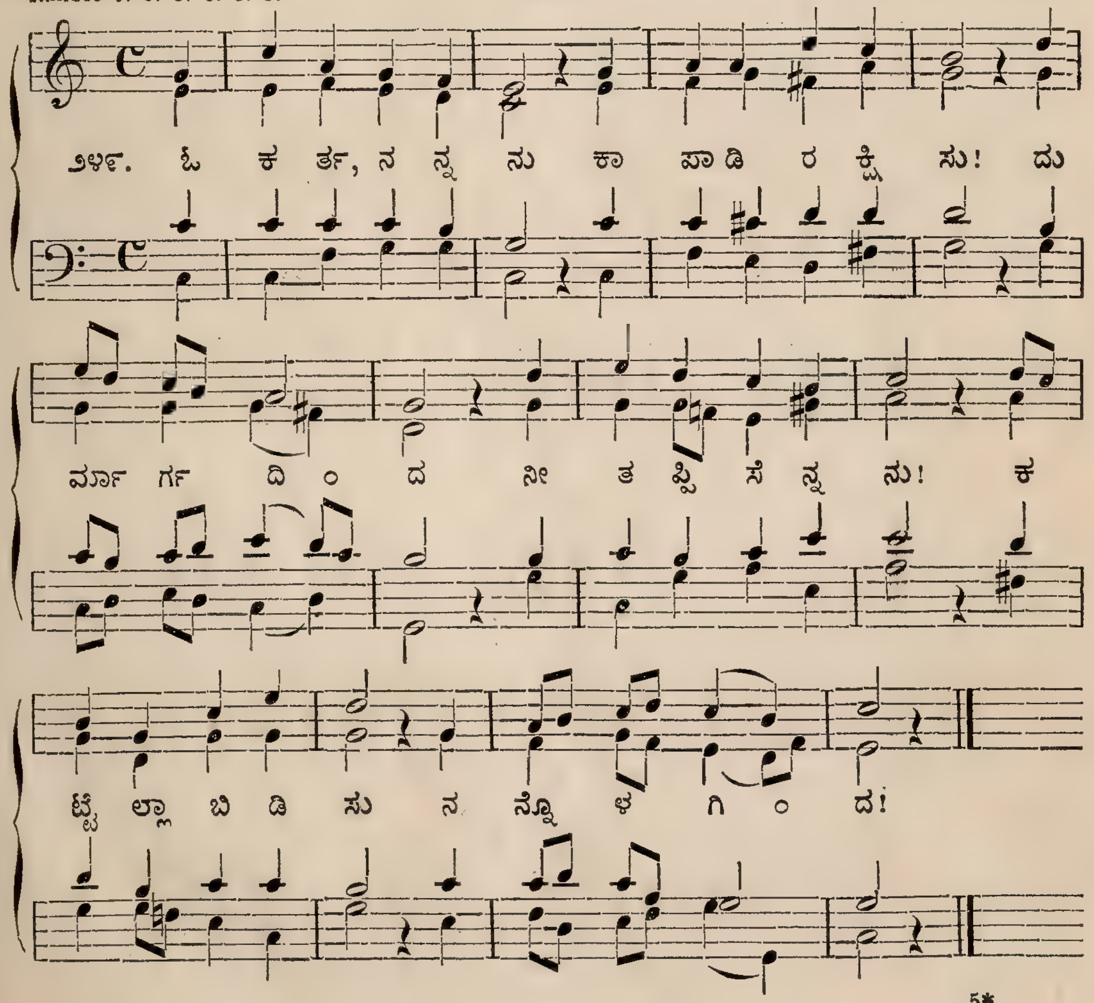

61.

O Welt, sieh hier dein Leben.
Iambic 7. 7. 6. 7. 7. 8. (61. 62.)

H. ISAAK. 1490.

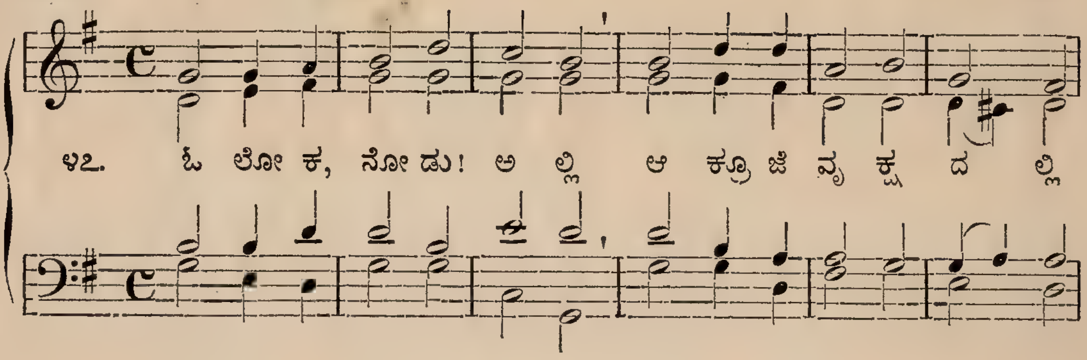

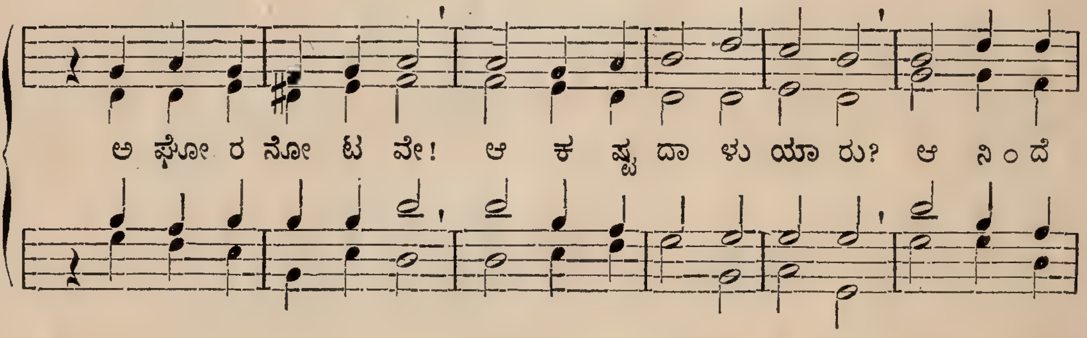

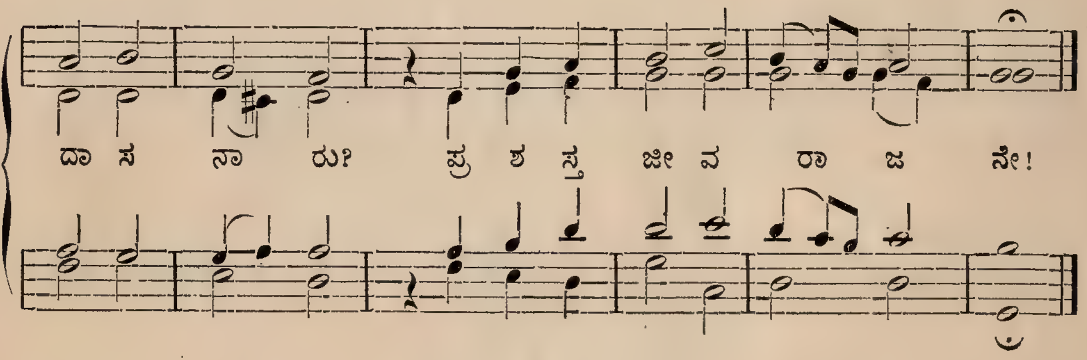

62.

Nun ruhen alle Wälder.
Iambic 7. 7. 6. 7. 7. 8. (61. 62.)

H. ISAAK. 1490.
J. S. BACH. † 1750.

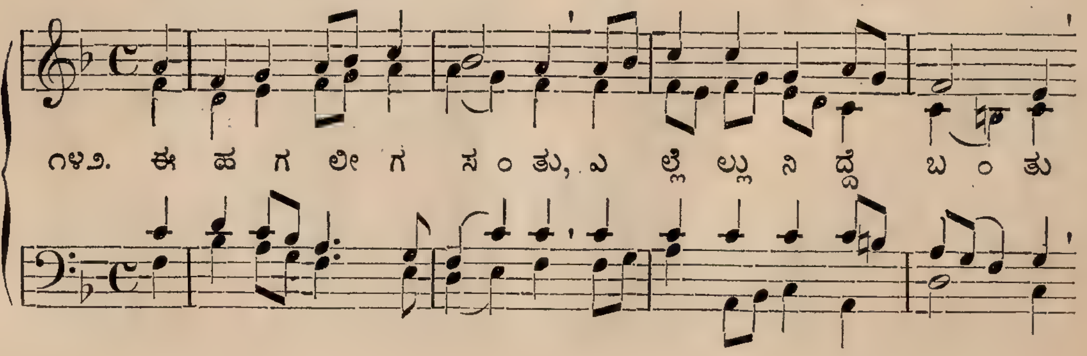

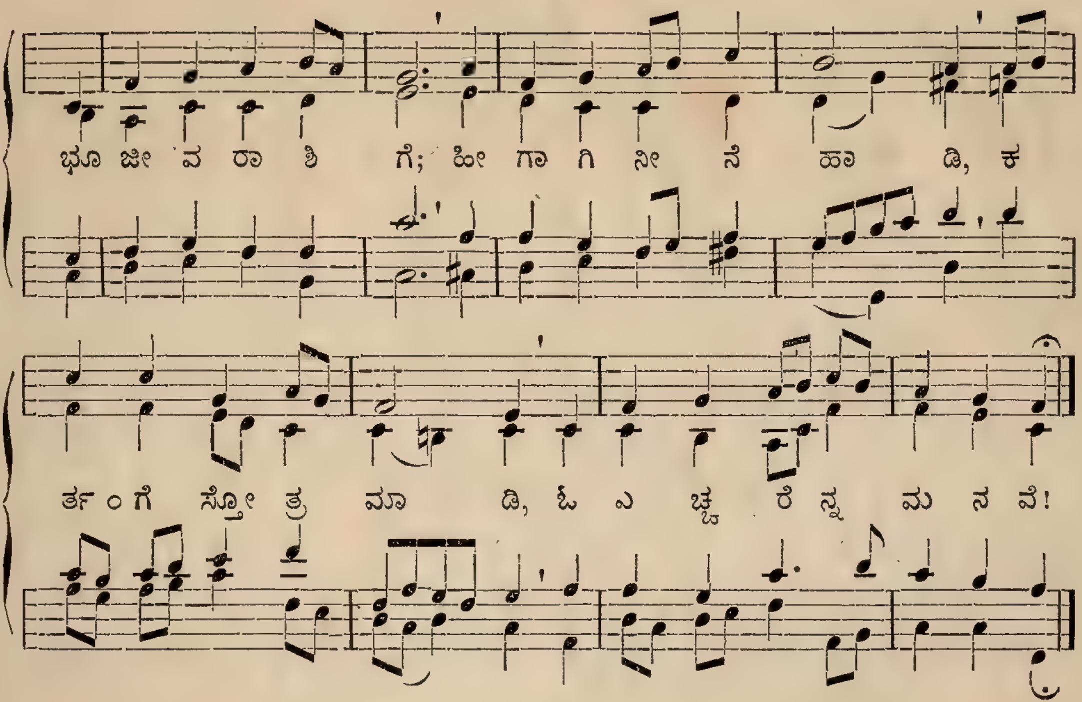

Rock of Ages. (Hastings.)
Trochaic 7. 7. 7. 7. 7. 7. (63—65.)

63.

T. HASTINGS.

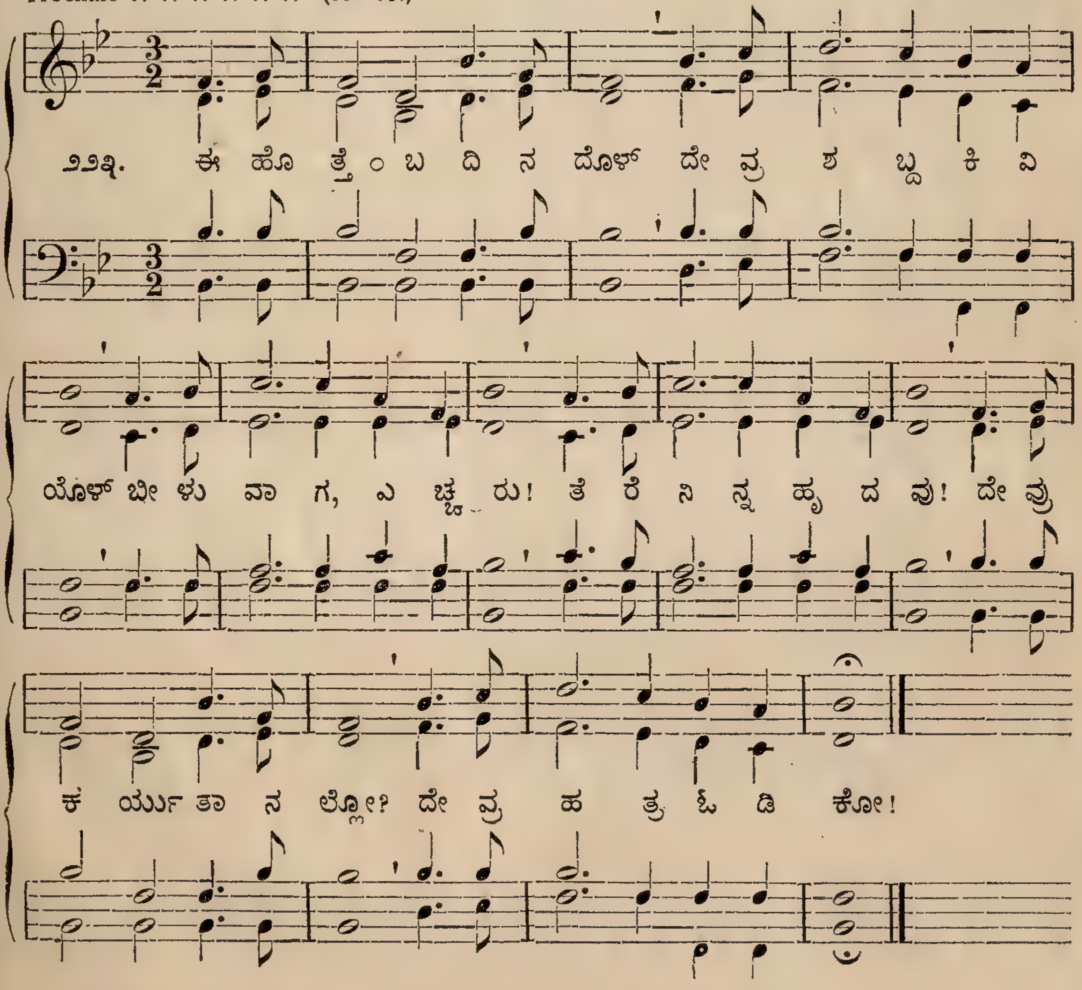

Rock of Ages. (Redhead.)
Trochaic 7. 7. 7. 7. 7. 7. (63—65.)

64.

R. REDHEAD. * 1820.

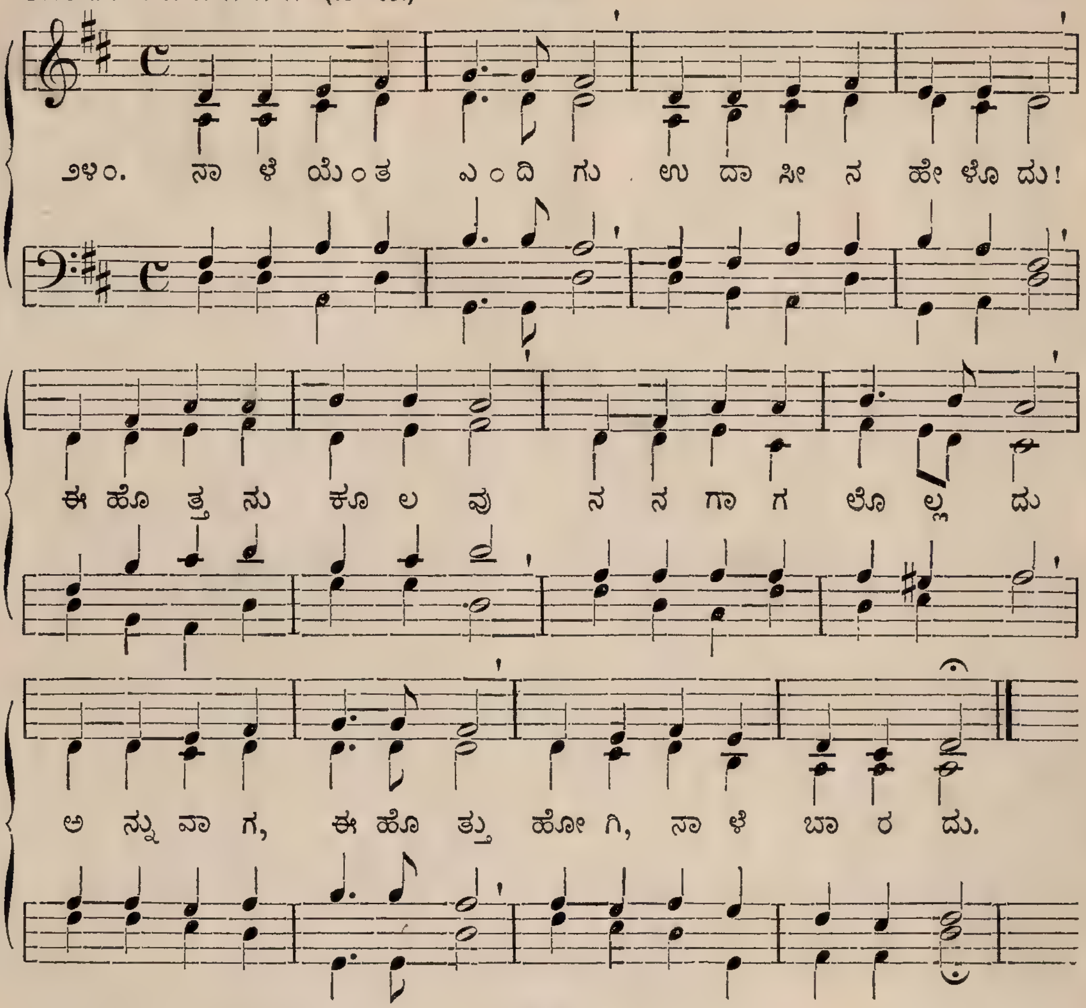

Holy Spirit, faithful Guide.
Trochaic 7. 7. 7. 7. 7. 7. (63—65.)

65.

M. M. WELLS.

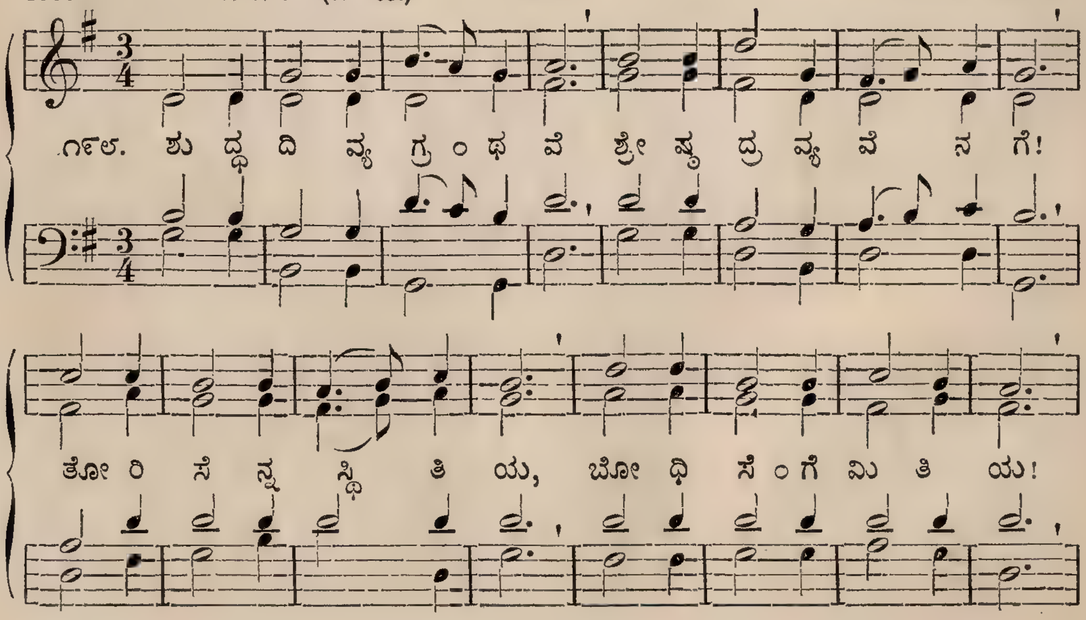

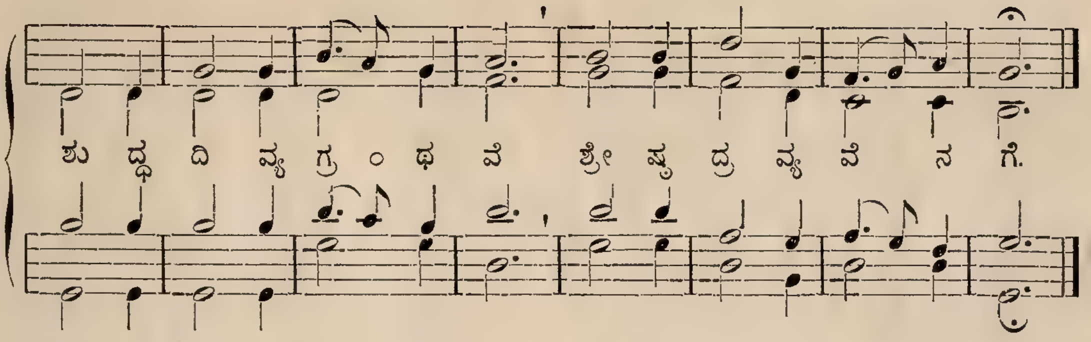

Heut ist's Sonntag.
Trochaic 7. 7. 8. 7. 7. 8.

66.

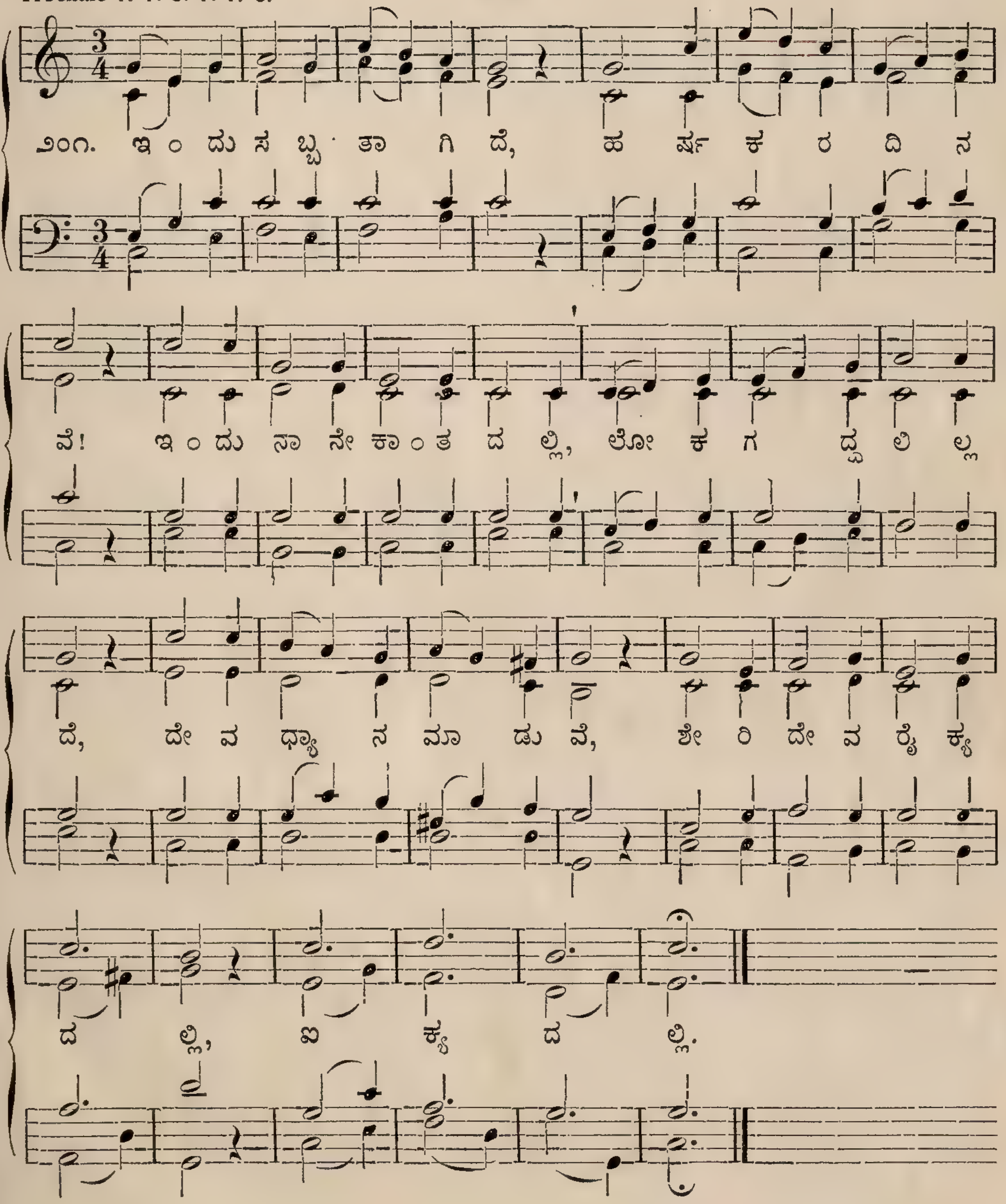

Weil ich Jesu Schäflein bin.
Trochaic 7. 7. 8. 8. 7. 7. (67—69.)

67.

MORAVIAN TUNEBOOK. 1784.

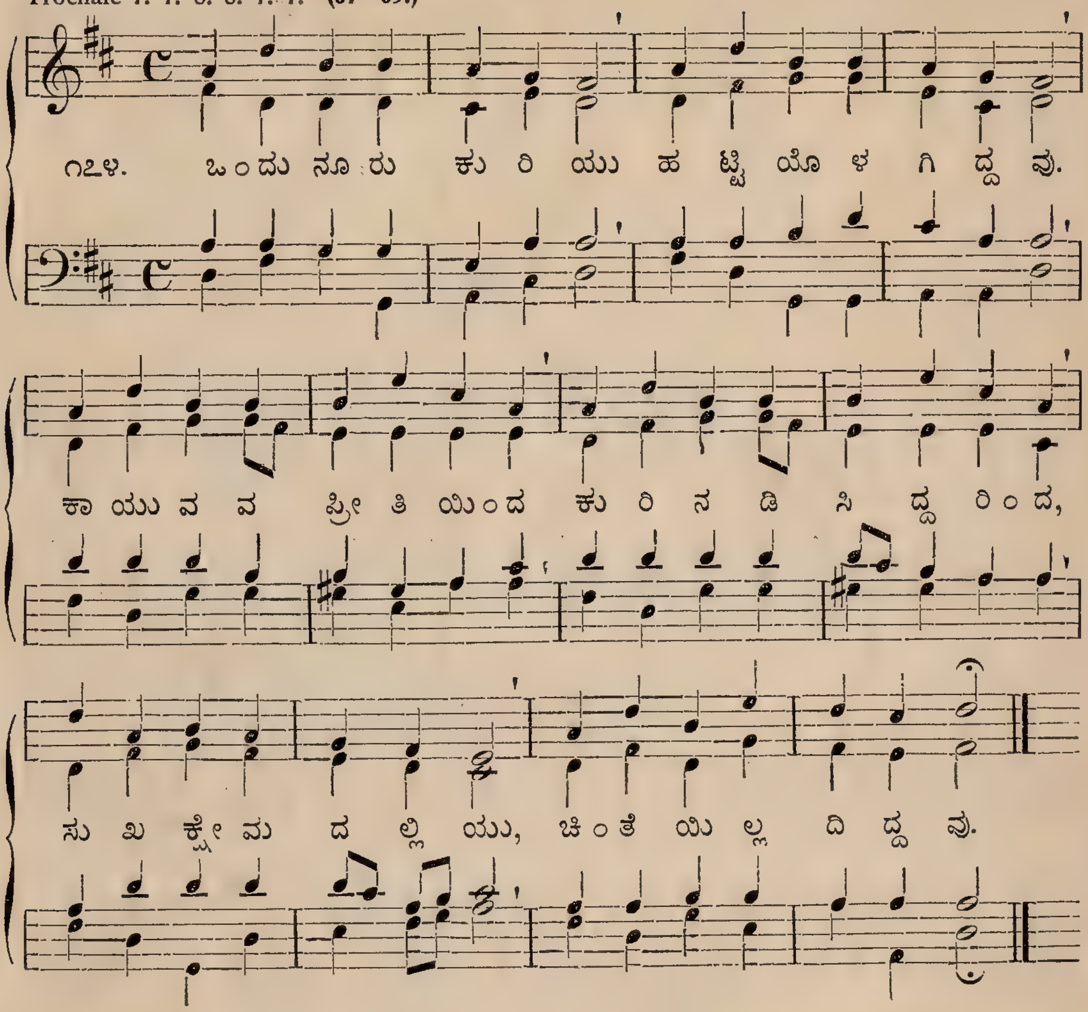

Weil ich Jesu Schäflein bin.
Trochaic 7. 7. 8. 8. 7. 7. (67—69.)

68.

FR. SILCHER. 1843.

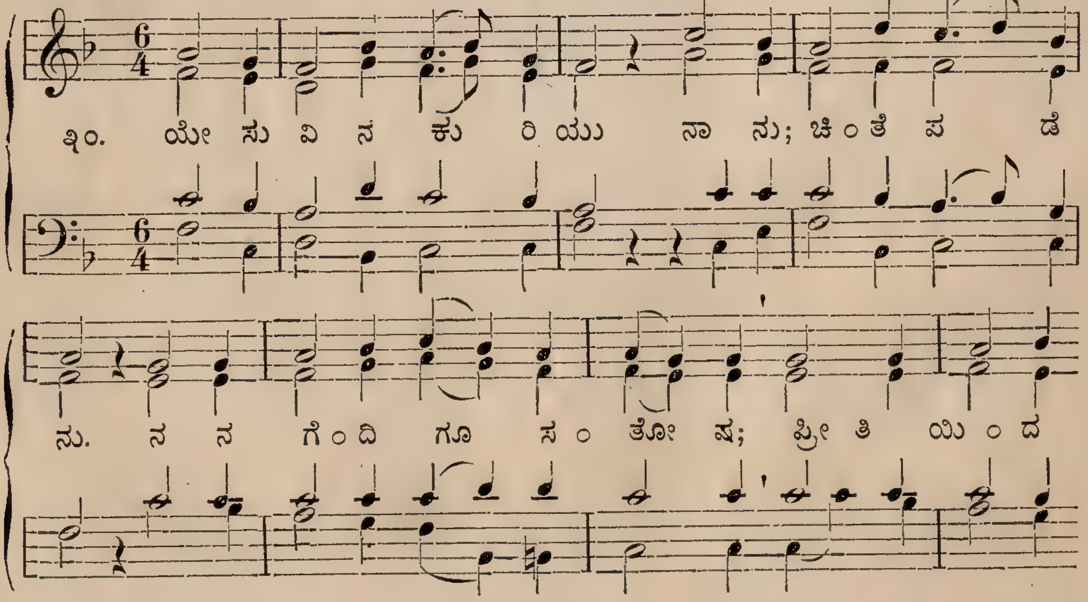

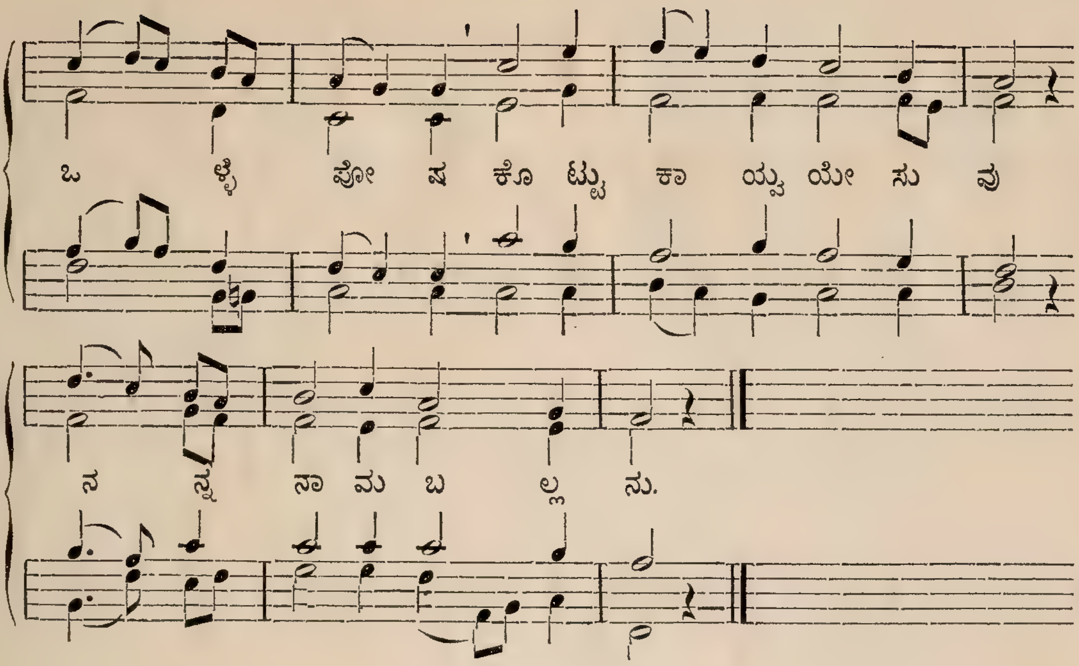

Sei getreu bis in den Tod.

Trochaic 7. 7. 8. 8. 7. 7. **(67—69.)**

69.

1863.

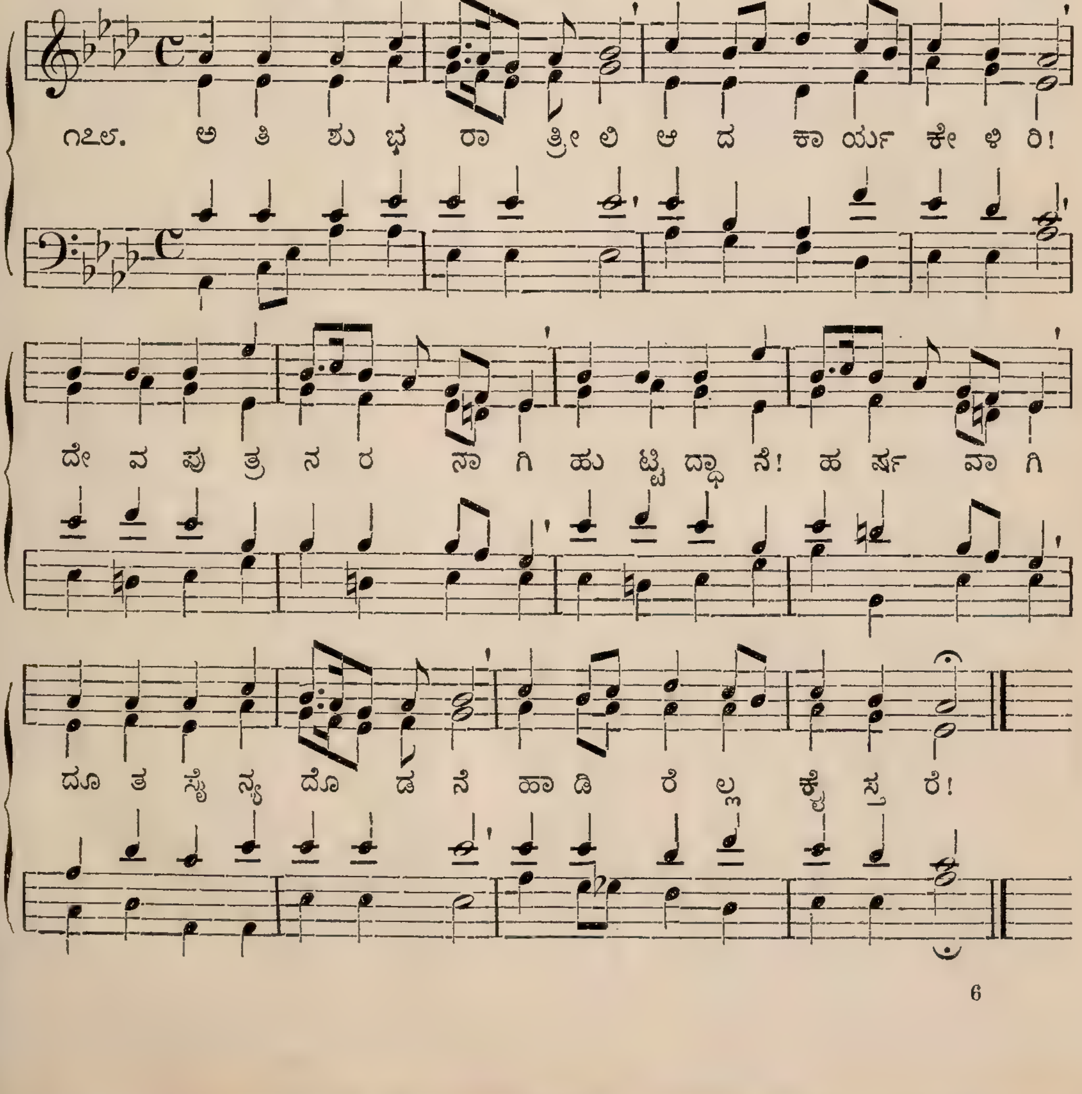

70.

Morgenglanz der Ewigkeit.
Trochaic 7. 8.| 7. 3.

J. R. AHLE. 1662.

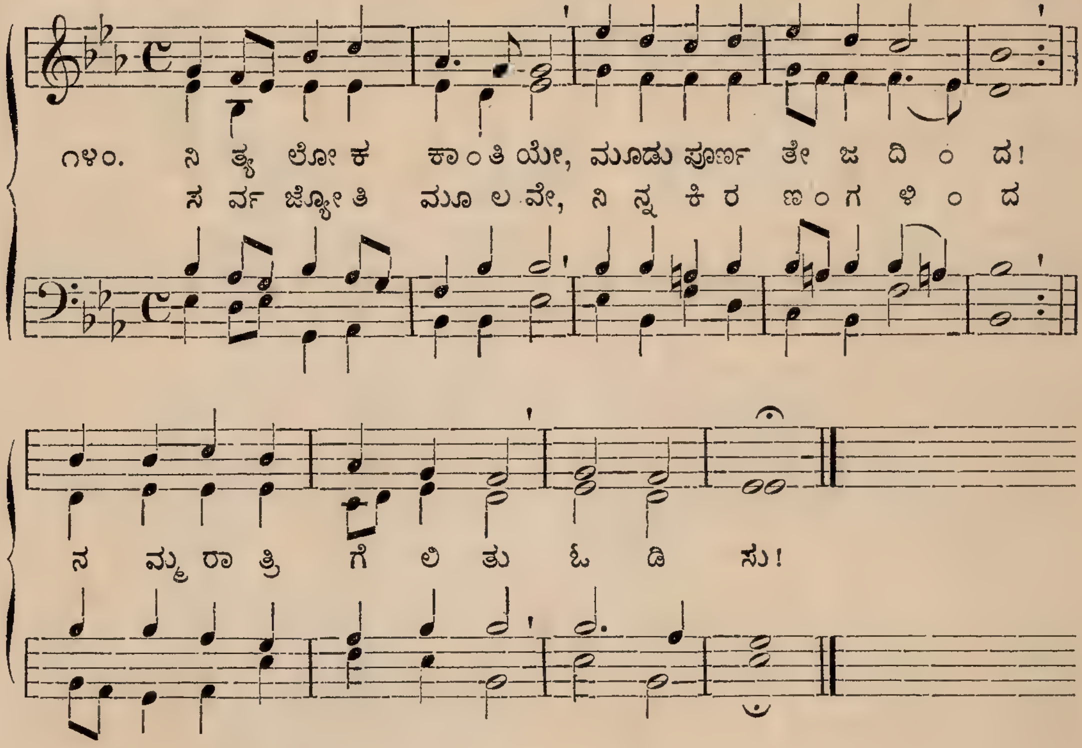

71.

Jesus, meine Zuversicht.
Trochaic 7. 8.| 7. 7: (71—74.)

J. CRÜGER. 1653.

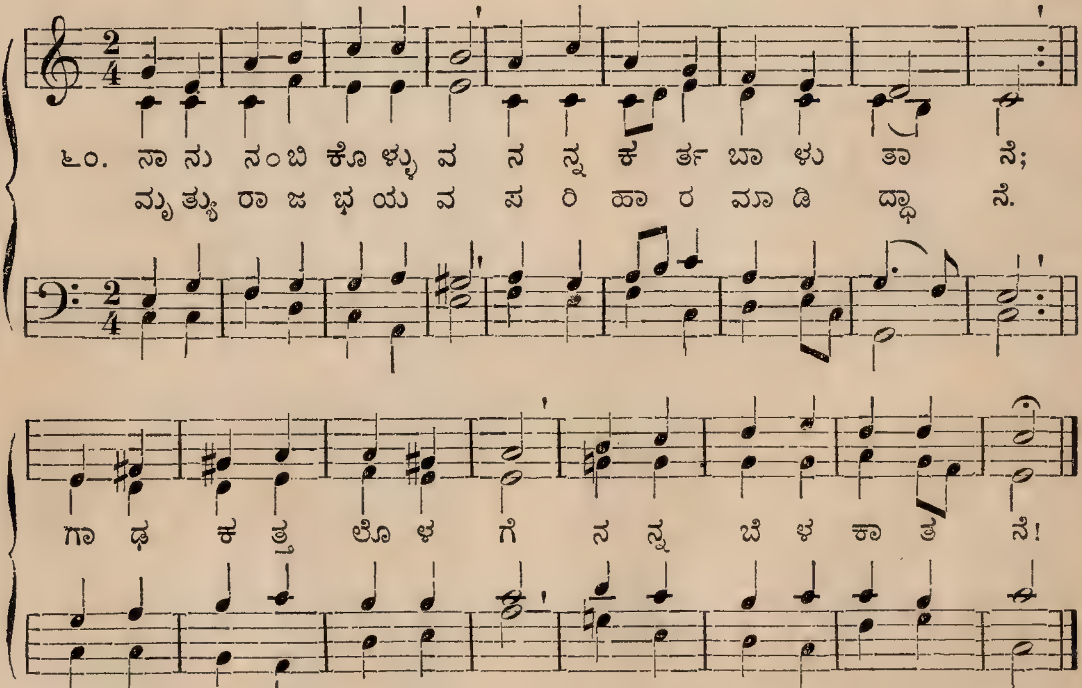

Meinen Jesum lass ich nicht.
Trochaic 7. 8.| 7. 7. (71—74.)

72.

ELLWANGER. † 1853.

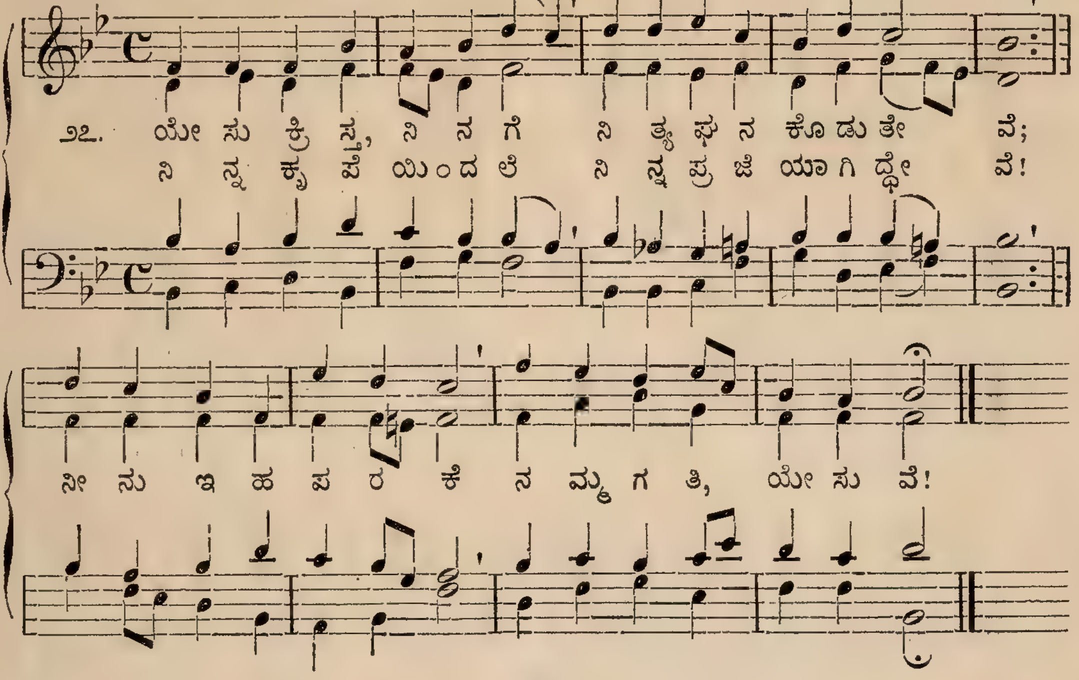

Grosser Gott, wir loben dich.
Trochaic 7. 8.| 7. 7. (71—74.)

73.

P. RITTER. † 1847.

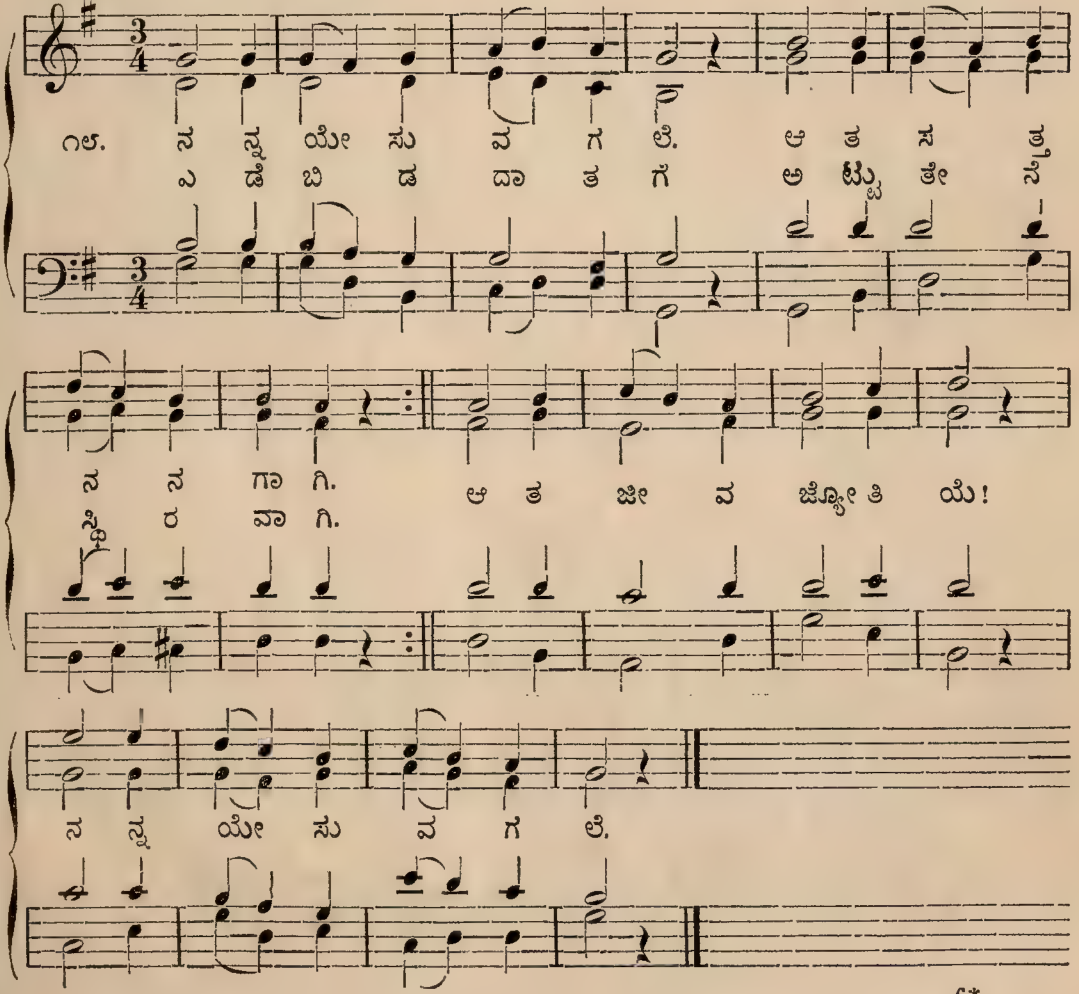

74.

Meine Lebenszeit verstreicht.
Trochaic 7. 8. | 7. 7. (71—74.)

J. L. F. HAINLIN, about 1780.

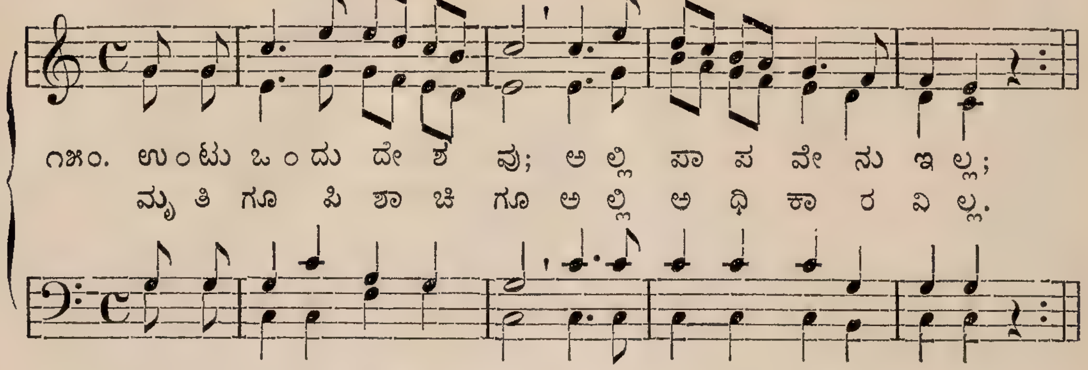

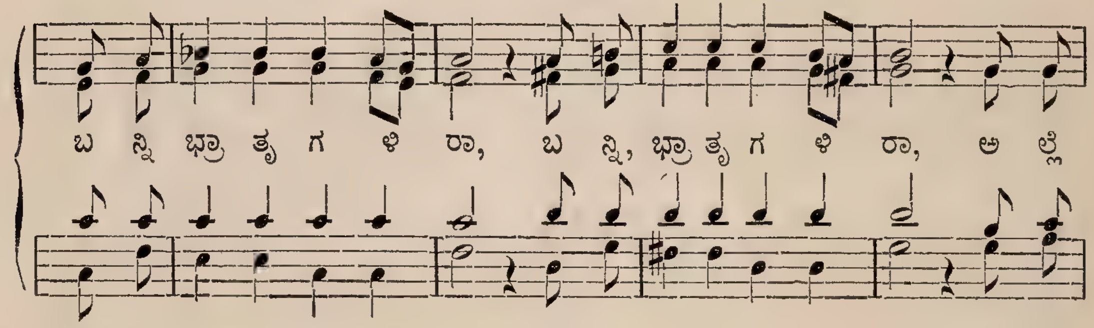

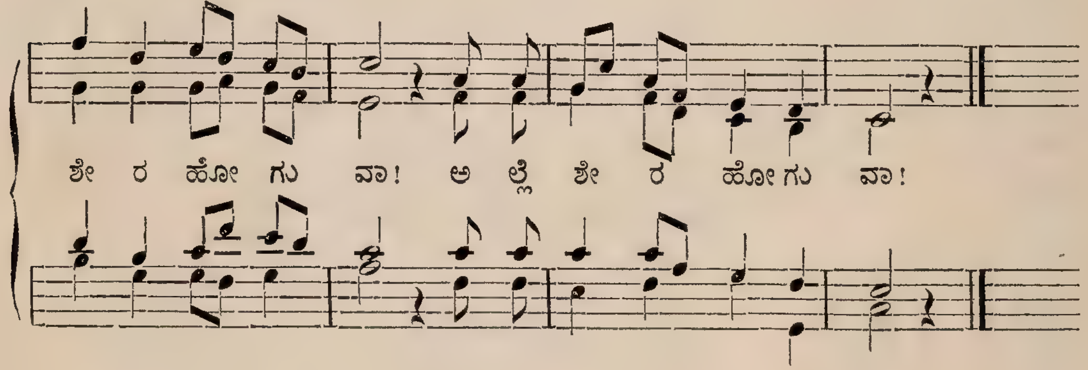

75.

Liebster Jesu, wir sind hier.
Trochaic 7. 8. | 8. 8.

J. R. AHLE. 1664.

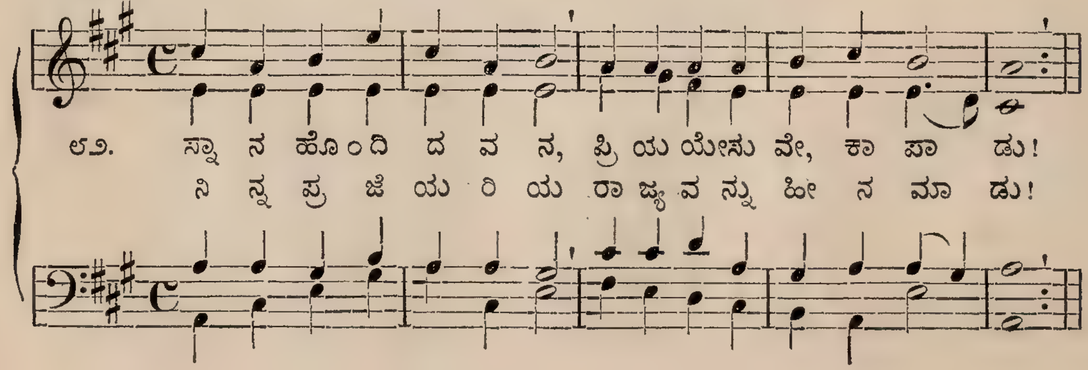

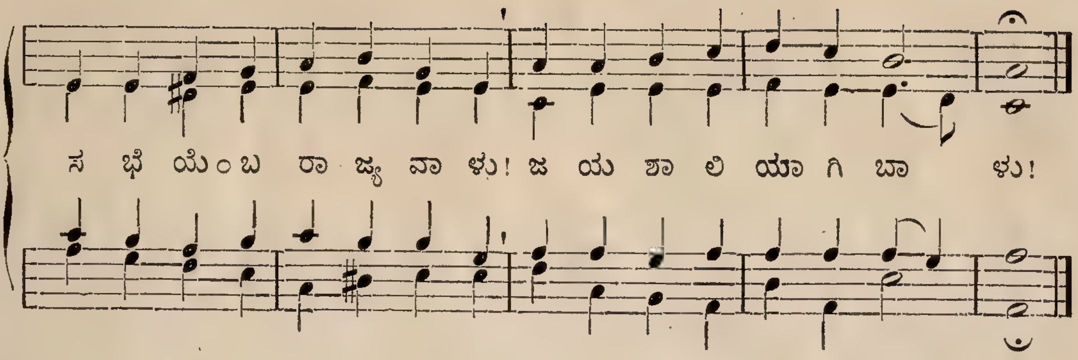

Mit Fried' und Freud' ich fahr' dahin. **76.** J. H. KNECHT. 1794.

8. 5. 8. 4. 7. 7.

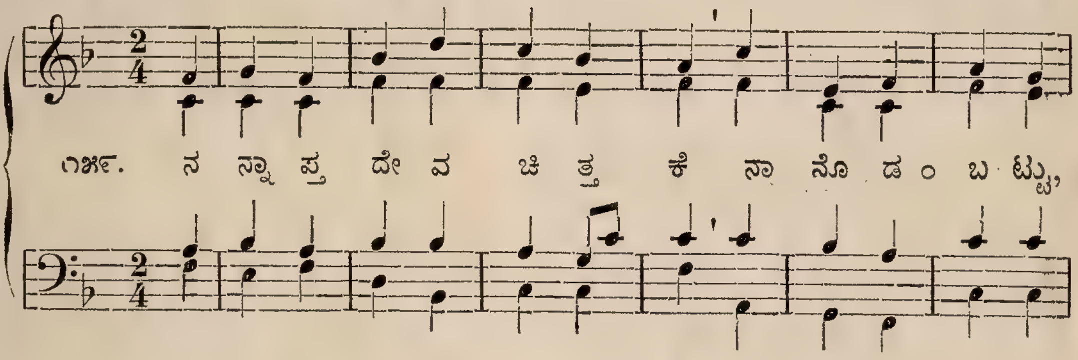

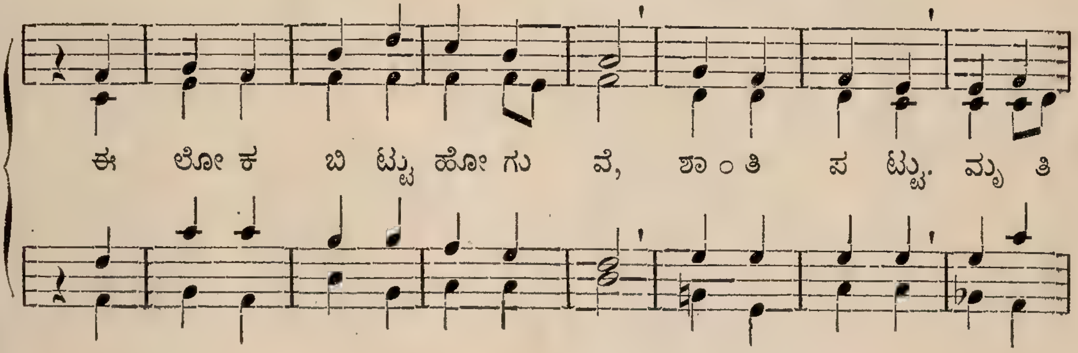

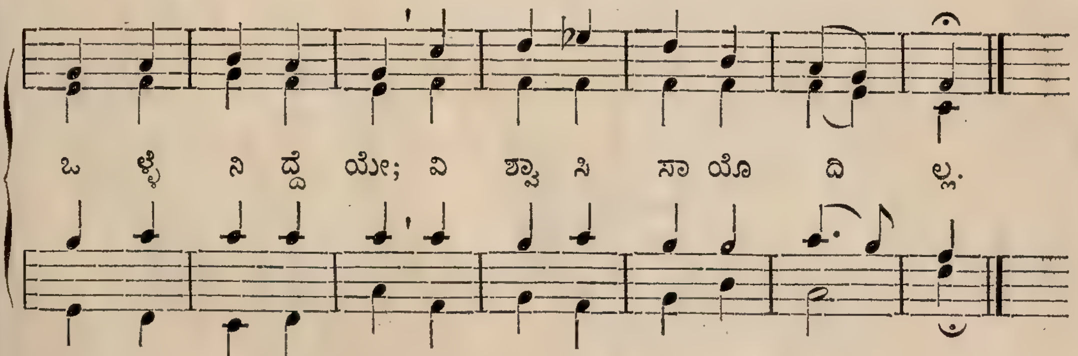

77.

Liebe, die du mich zum Bilde.
Trochaic 8. 7. | 7. 7. (77—80.)

DARMSTADT. 1698.

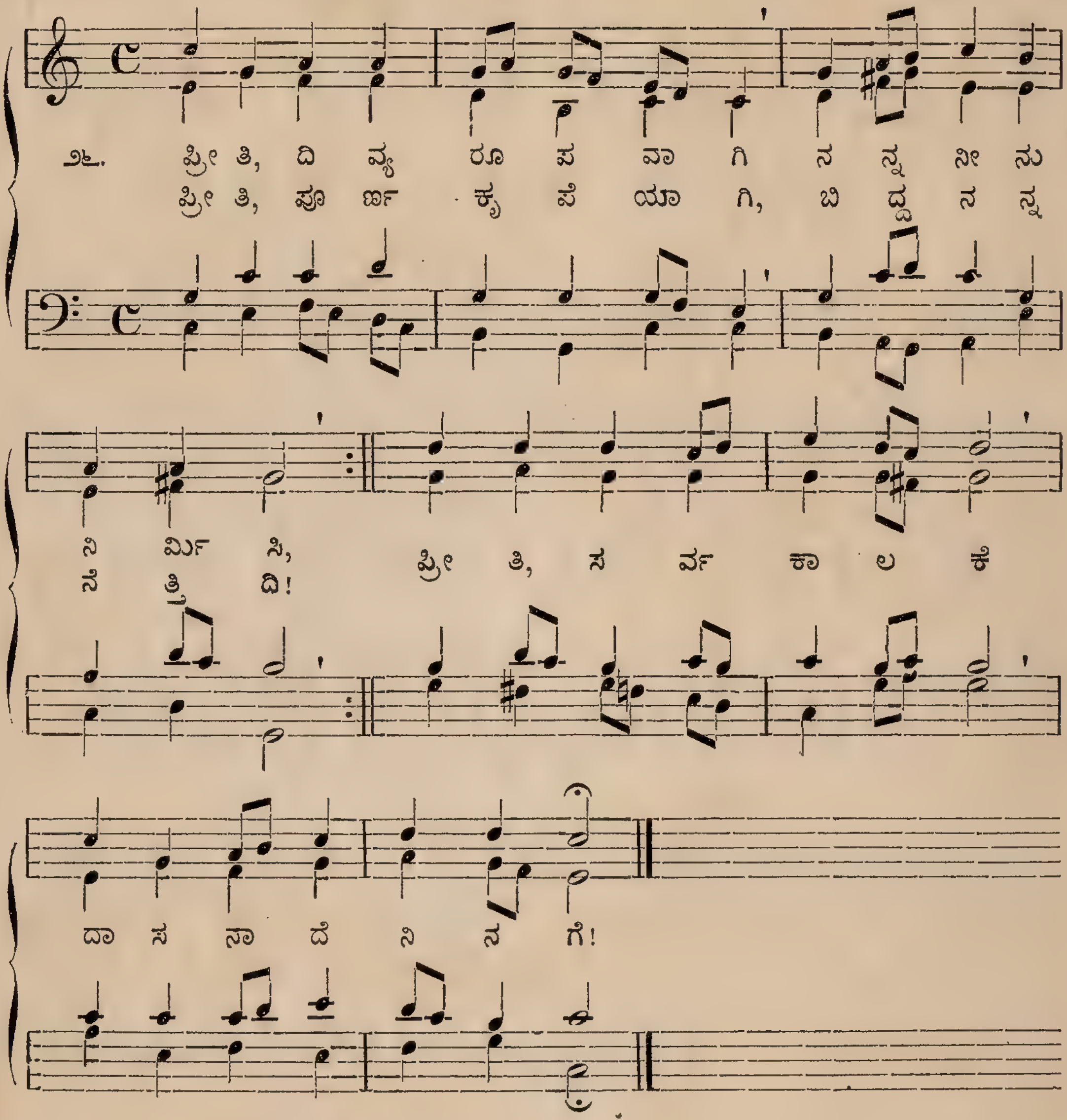

78.

Tod, mein Hüttlein kannst du brechen.
Trochaic 8. 7. | 7. 7. (77—80.)

J. A. NAUMANN. † 1801.

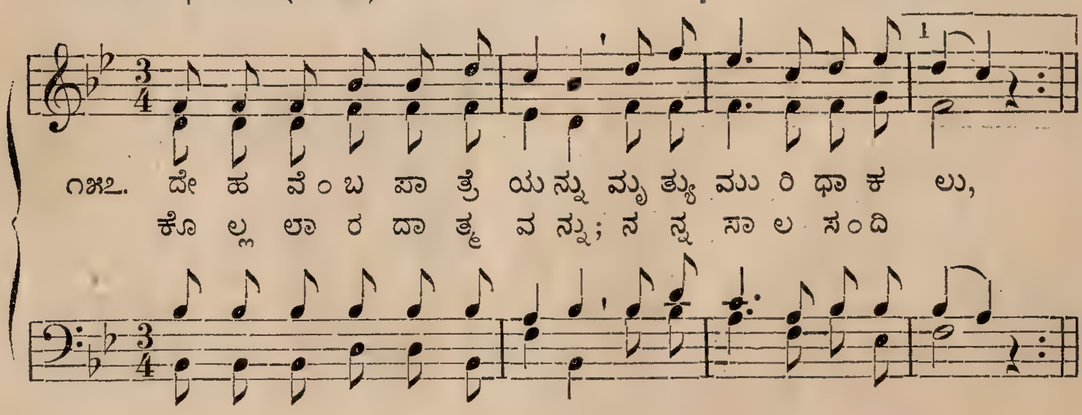

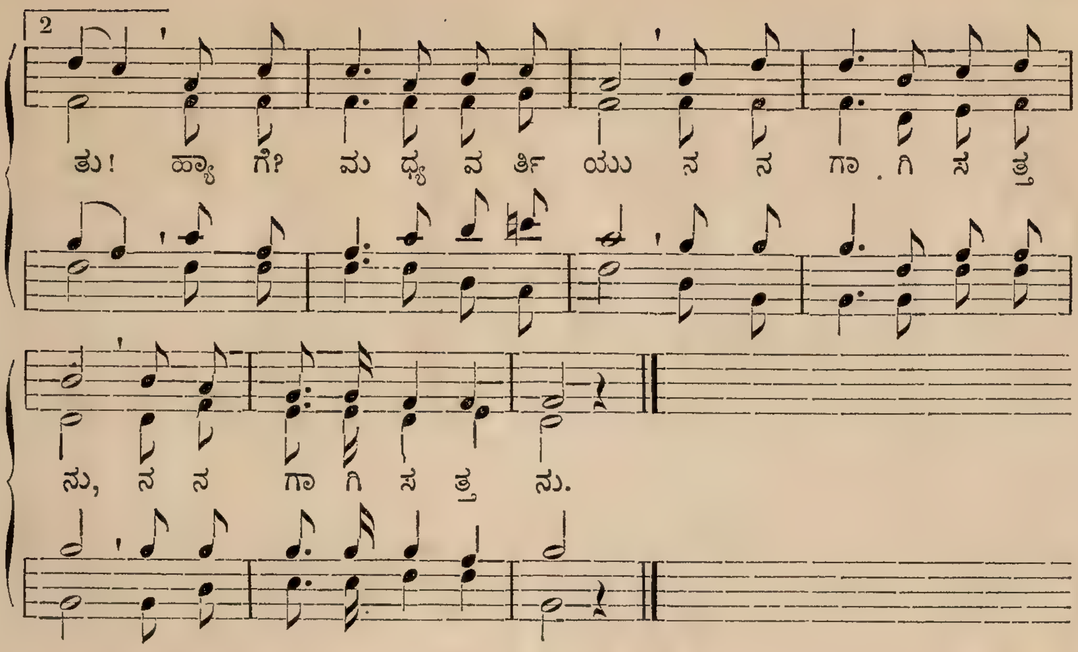

Werde Licht, du Volk der Heiden. **79.** C. KOCHER. 1823.

Trochaic 8. 7.| 7. 7. (77—80.)

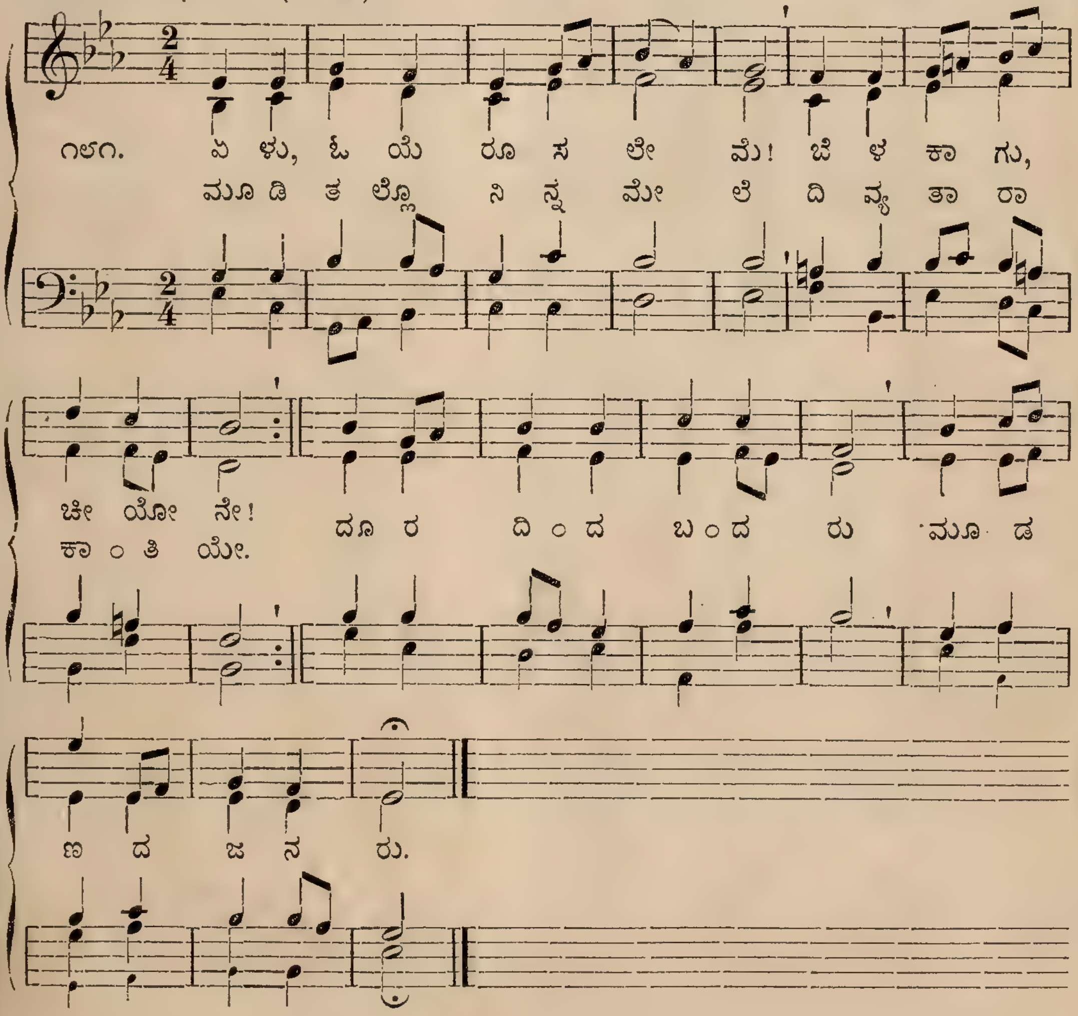

80.

O Jerusalem, du schöne.
Trochaic 8. 7. 8. 7. 7. 7. (77—80.)

J. G. CHR. STÖRL. 1711.

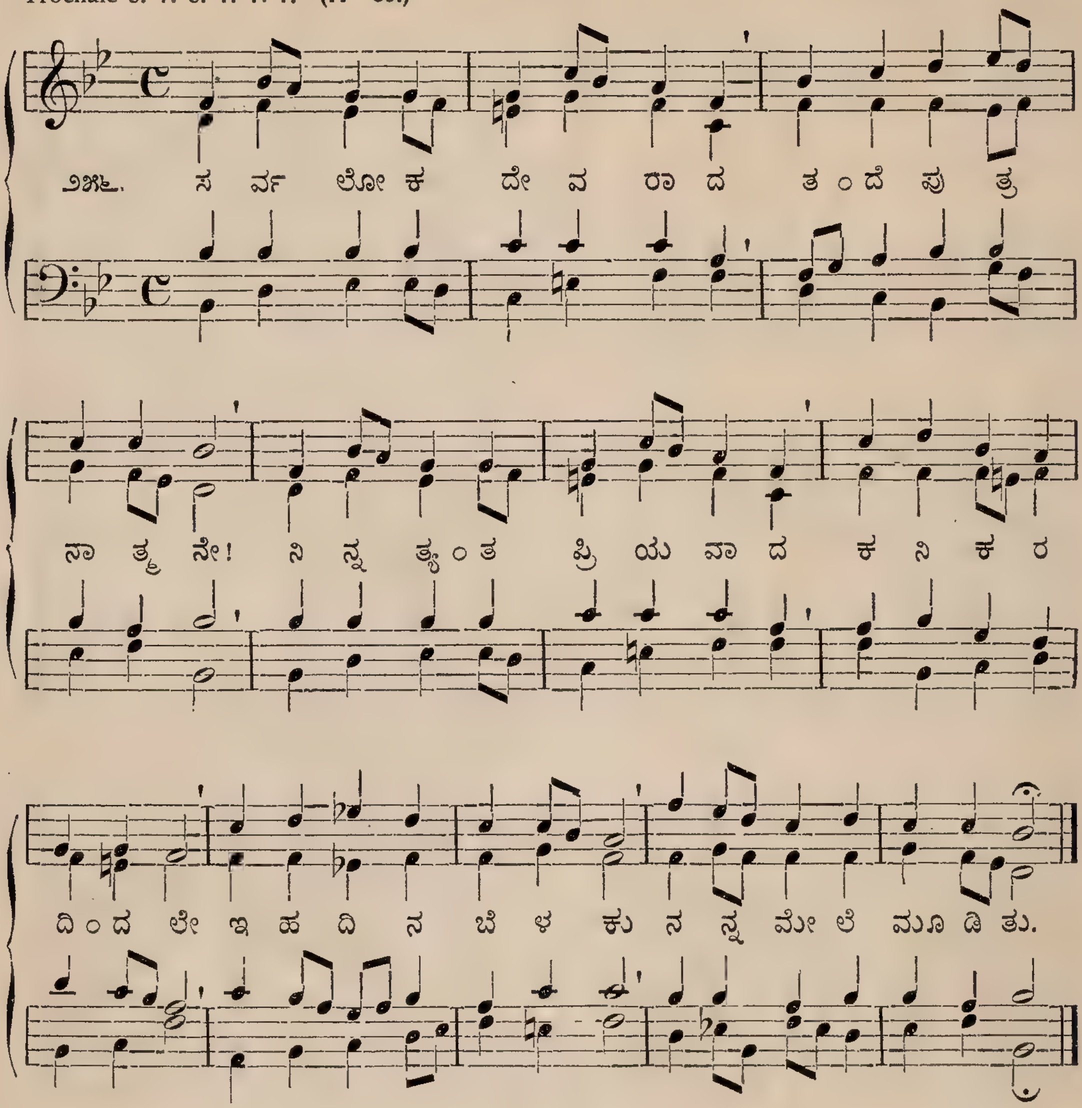

81.

Ruhet wohl, ihr Totenbeine.
Trochaic 8. 7. 8. 7. 8. 8.

J. G. CHR. STÖRL. 1711.

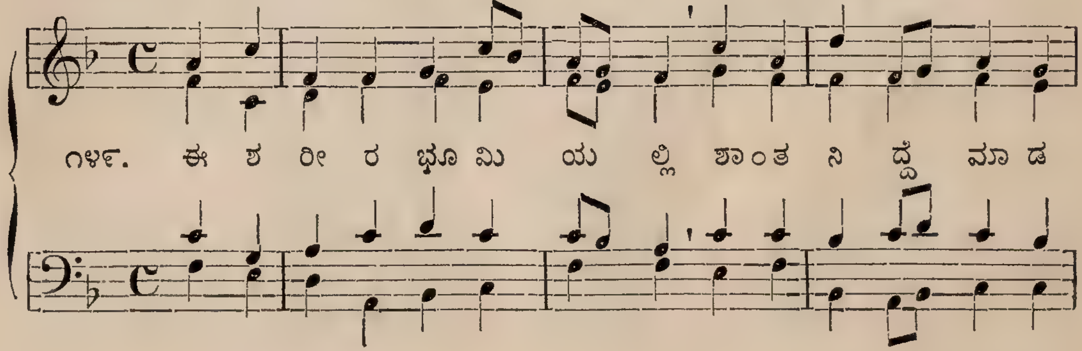

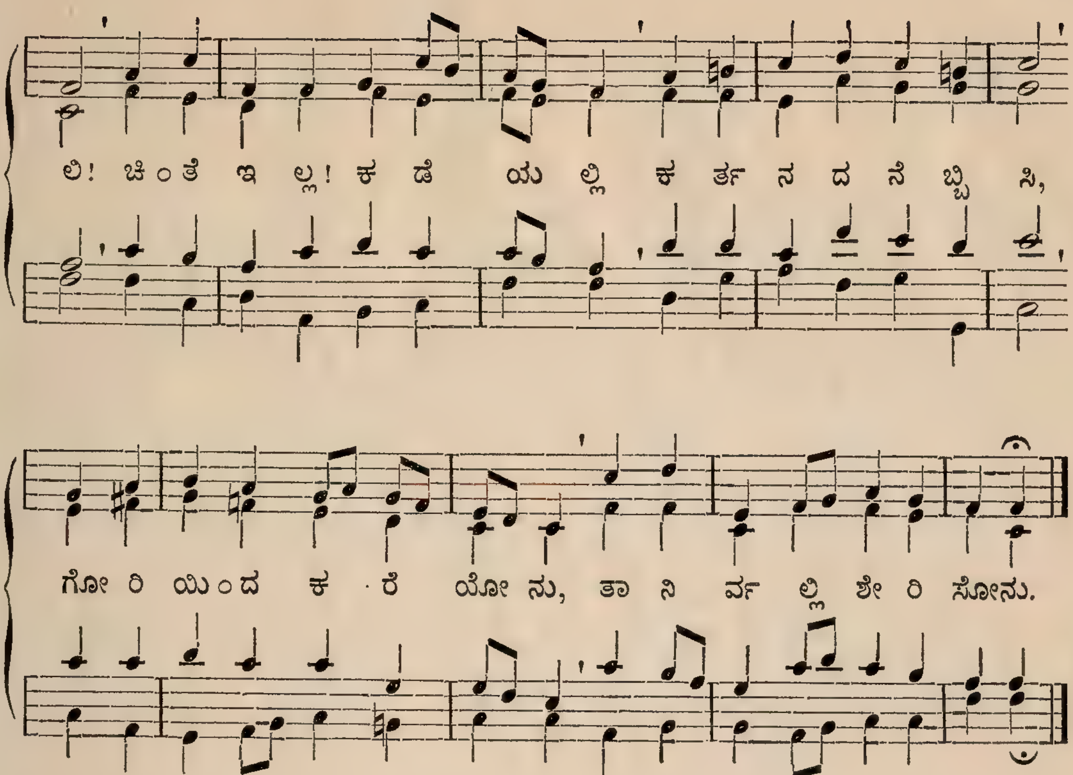

82.

Mir nach! spricht Christus.
Iambic 8. 7.| 8. 8.

J. H. SCHEIN. 1628.

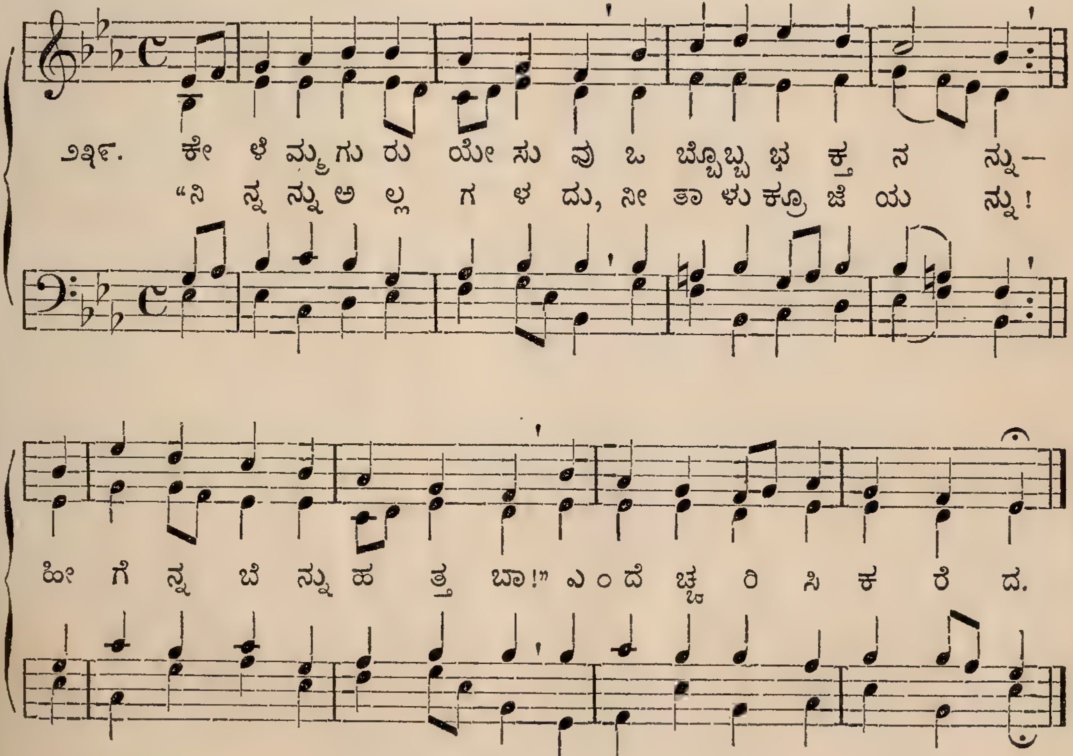

83.

Brüder, streuet guten Samen.
Trochaic 8. 7. 8. 7. 10. 10.

J. G. FRECH. † 1864.

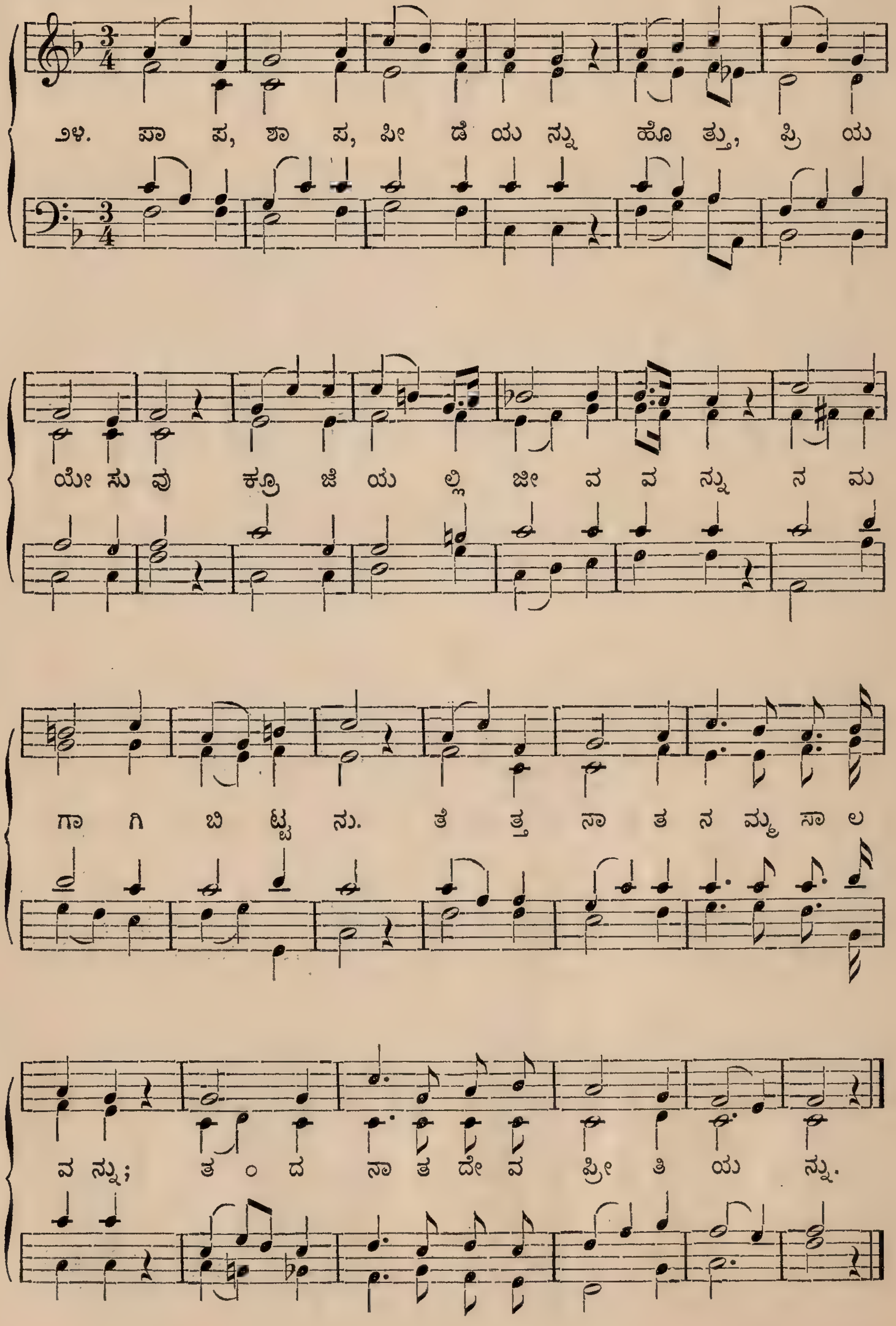

Brüder, reicht die Hand zum Bunde.
Trochaic 8. 8. 7. 8. 8. 7. (84. 85.)

84.

W. A. MOZART. 1791.

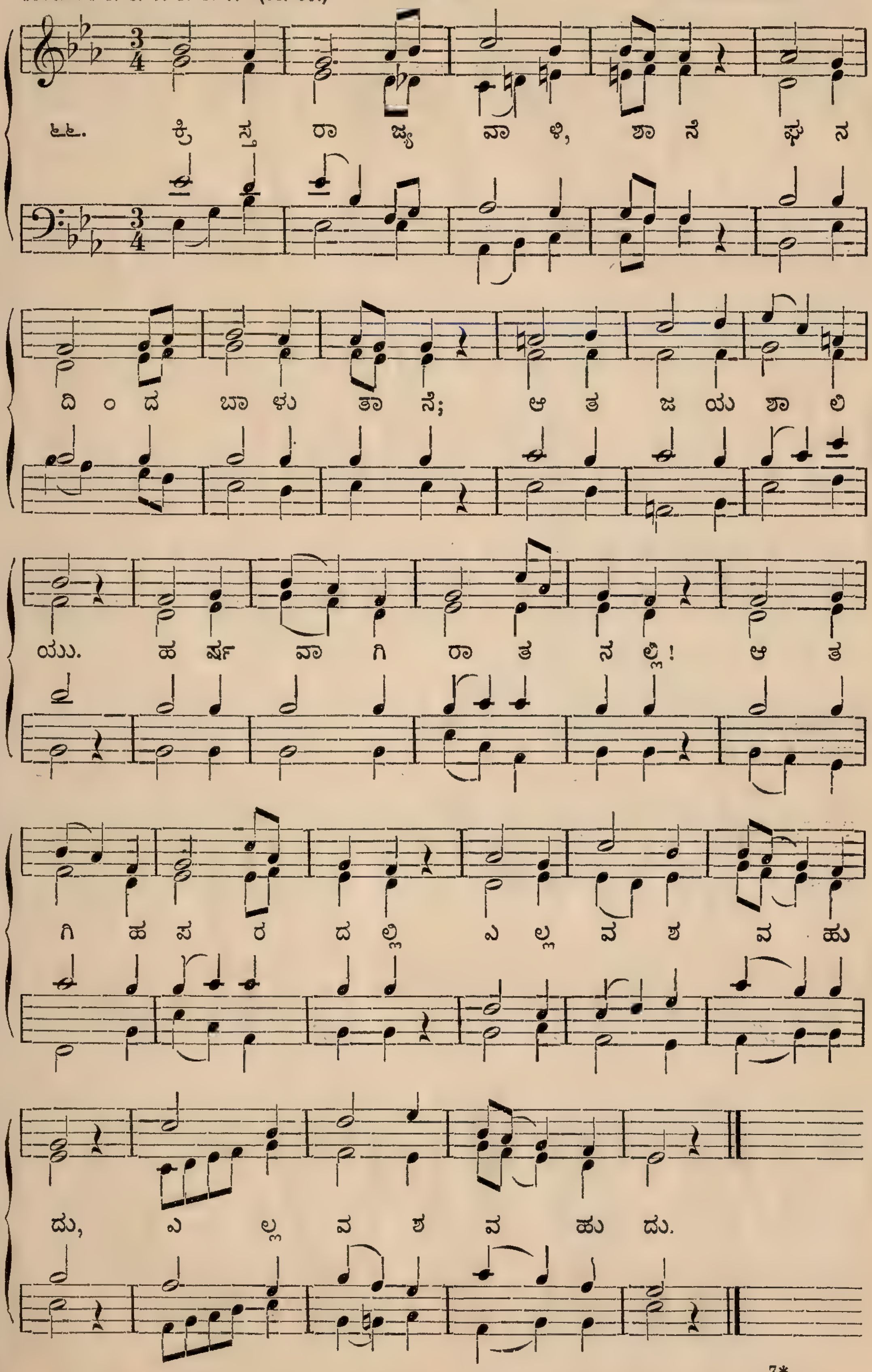

85.

Jesus Christus herrscht als König.
Trochaic 8. 8. 7.| (84. 85.)

13TH CENTURY.

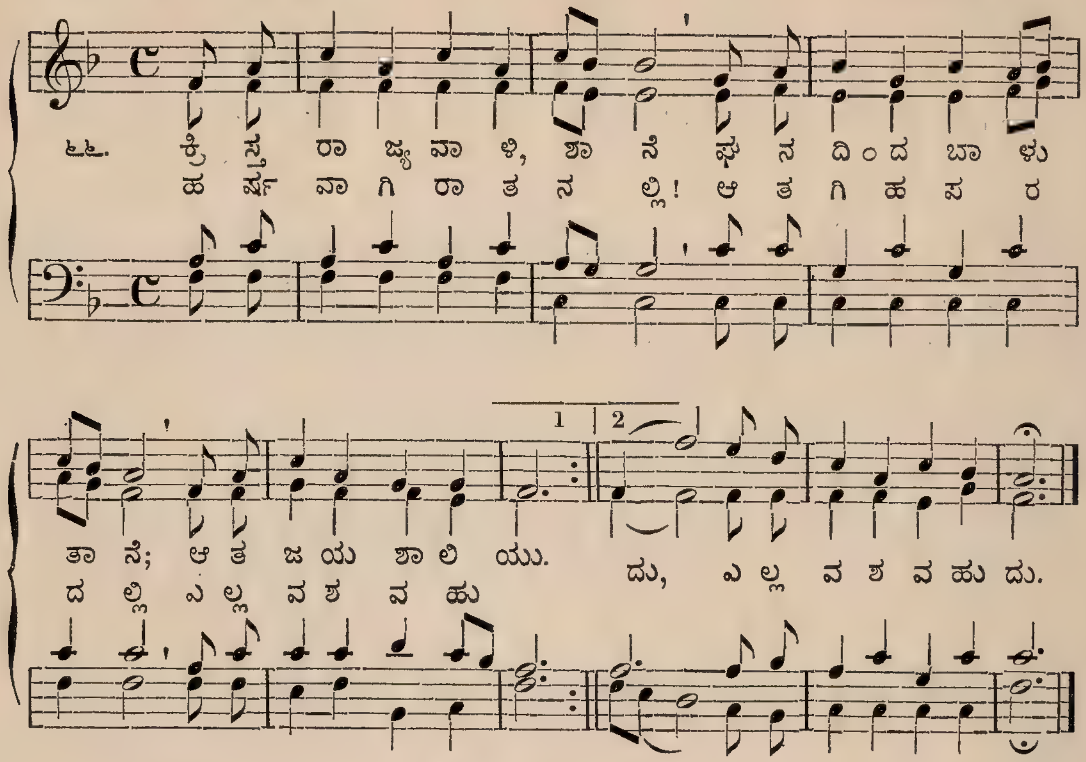

86.

Est kostet viel, ein Christ zu sein.
Iambic 8. 11. 10. 11. 10. 4.

C. KOCHER. 1825.

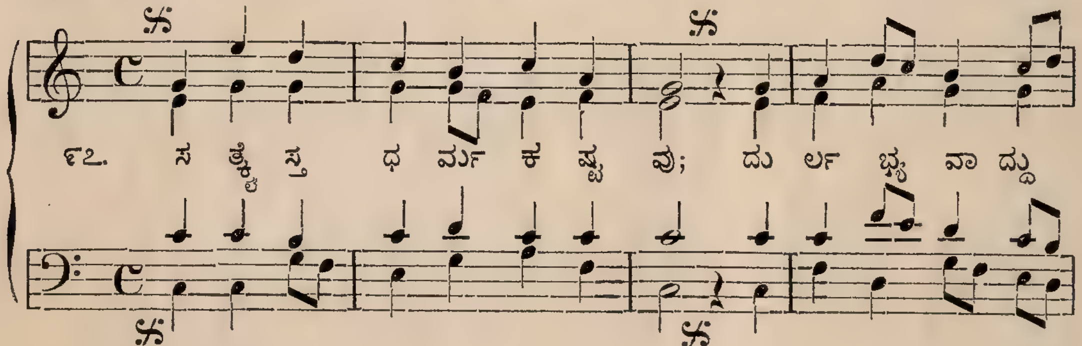

Tulu 204.

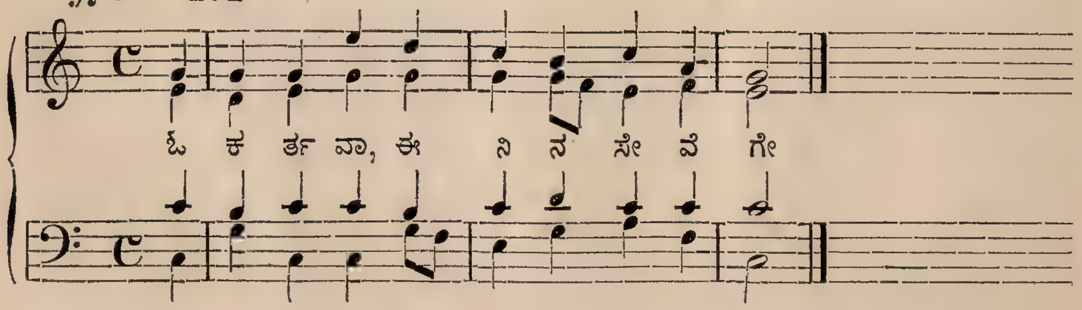

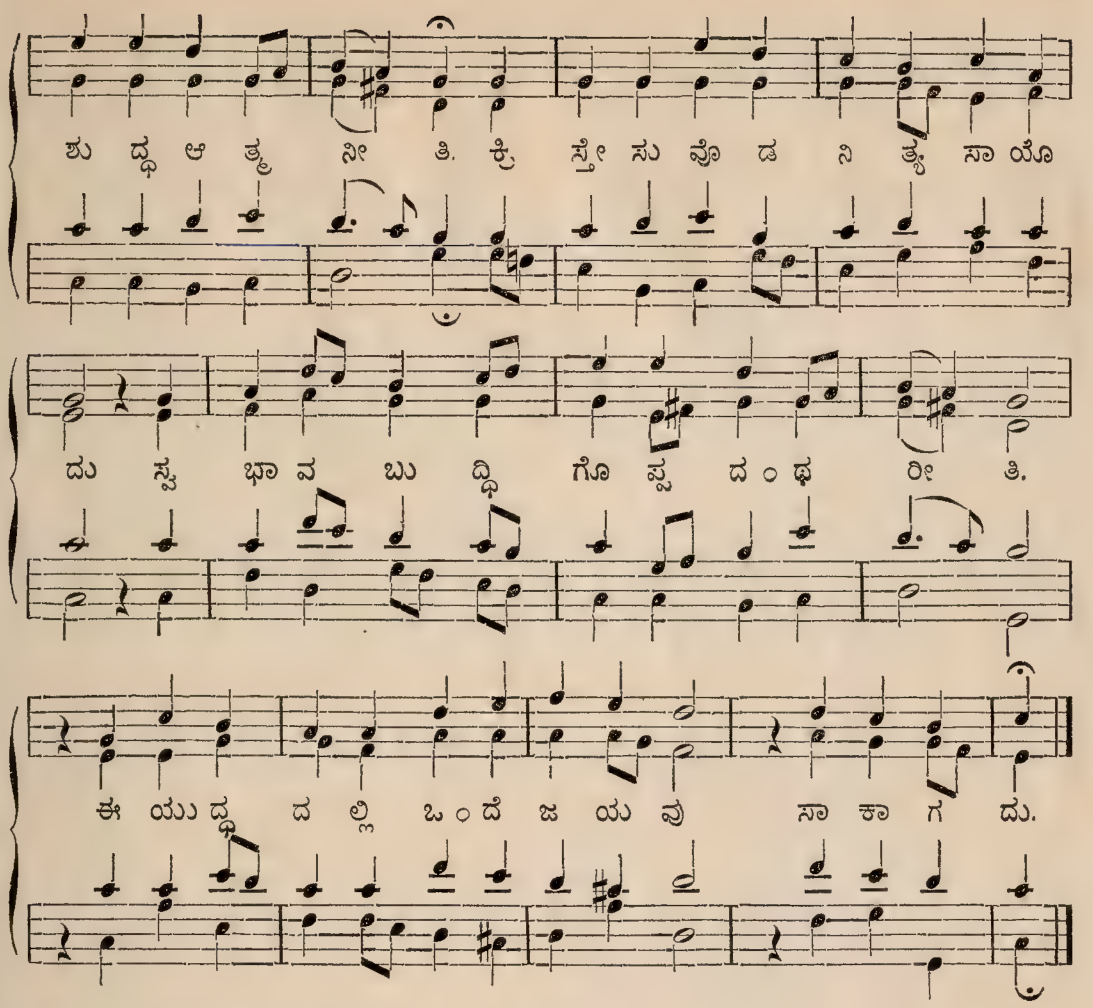

Ich will dich lieben, meine Stärke.
Iambic 9. 8.| 8. 6. (87. 88.)

87.

CH. MÖCK. † 1818.

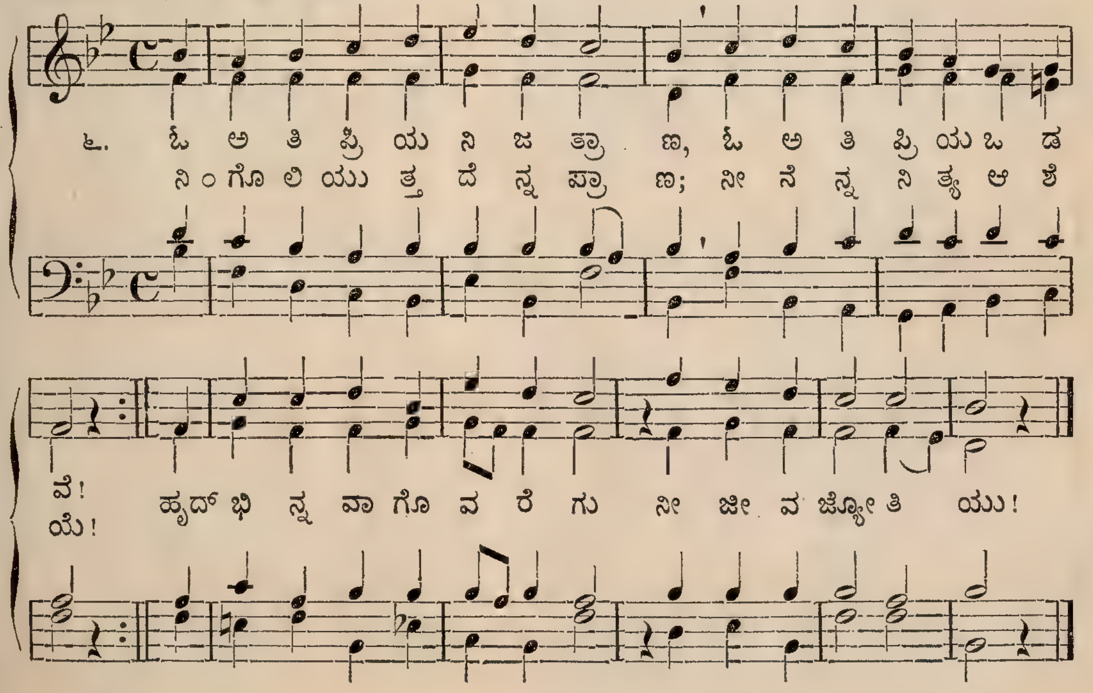

88.

Ich will dich lieben meine Stärke.
Iambic 9. 8.| 8. 6. (87. 88.) J. B. KÖNIG. 1738.

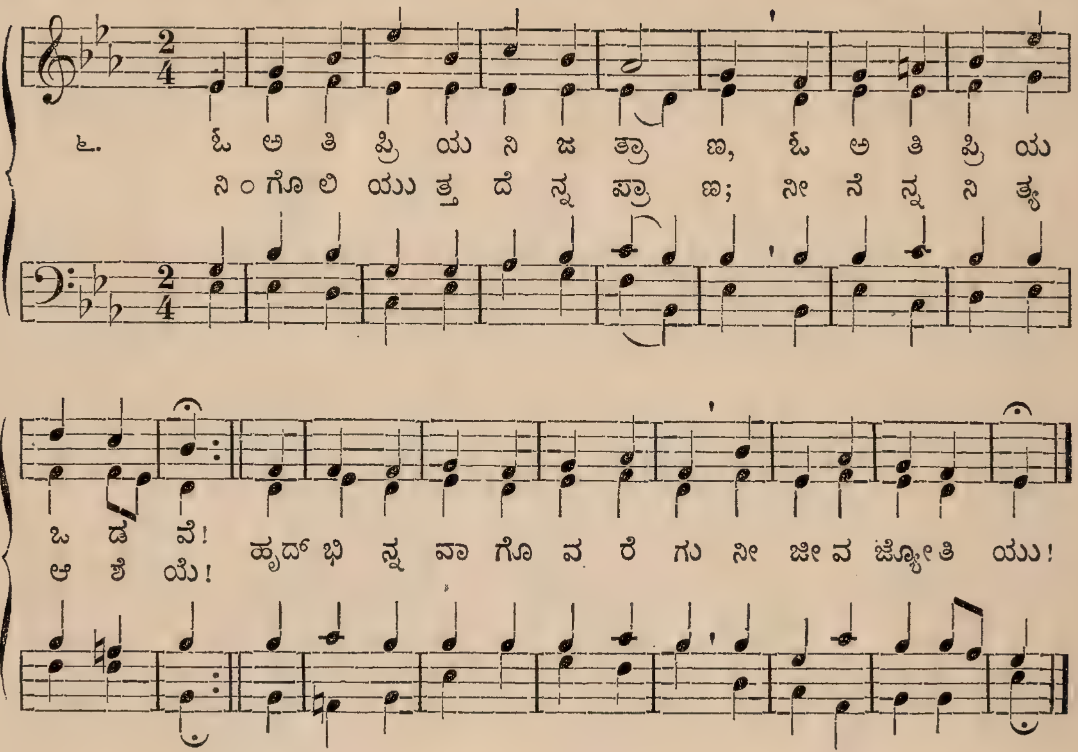

89.

Wer nur den lieben Gott lässt walten.
Iambic 9. 8.| 8. 8. (89—93.) G. NEUMARK. 1640.

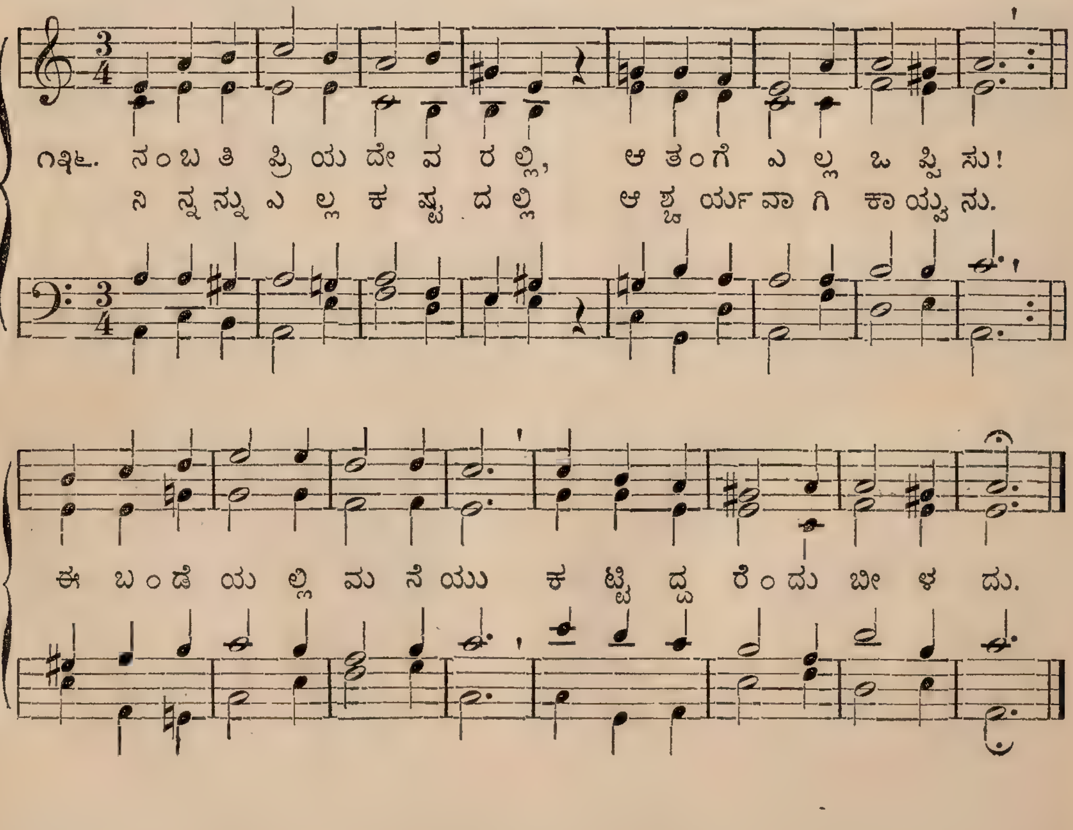

Mir ist Erbarmung widerfahren.
Iambic 9. 8.| 8. 8. (89—93.)

90.

ALTDÖRFER. 1819.

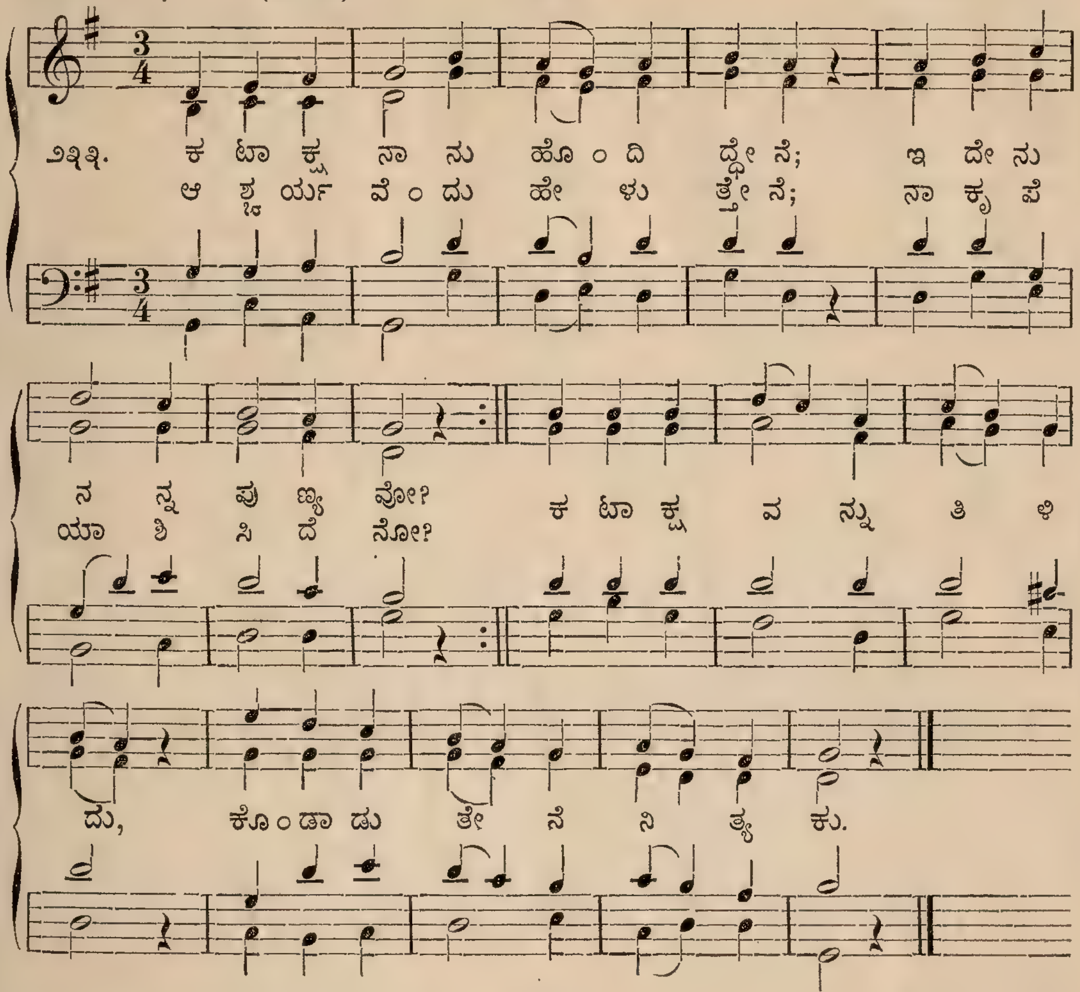

Wer weiss, wie nahe mir mein Ende.
Iambic 9. 8.| 8. 8. (89—93.)

91.

HAMBURG. 1690.

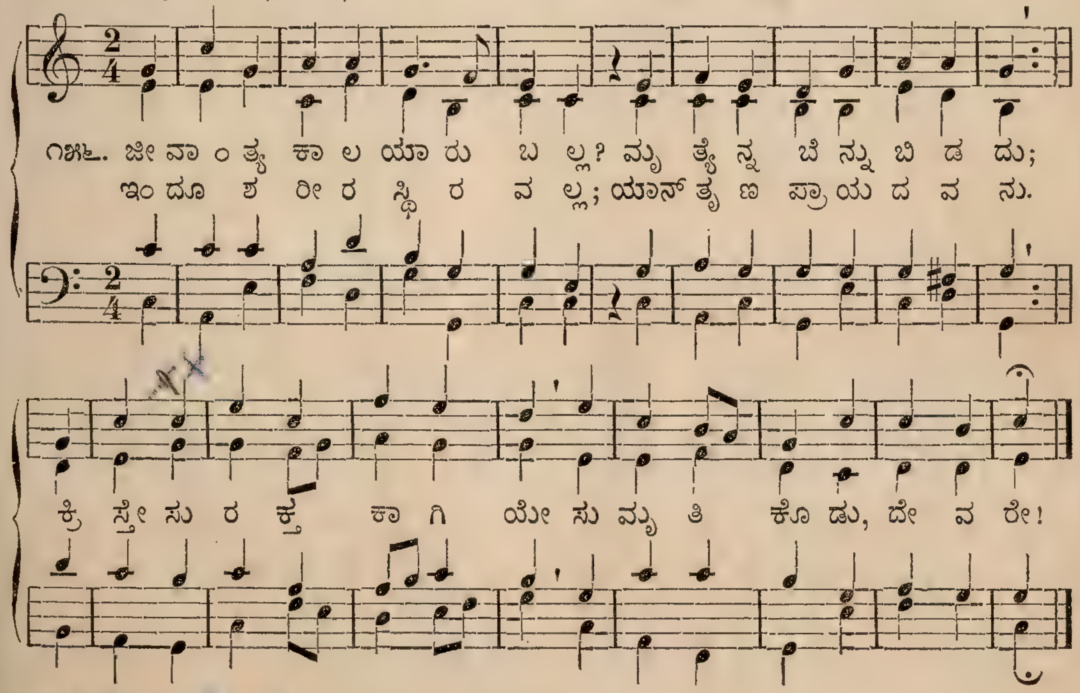

92.

O dass ich tausend Zungen hätte.
Iambic 9. 8.| 8. 8. (89—93.)

J. B. KÖNIG. 1738.

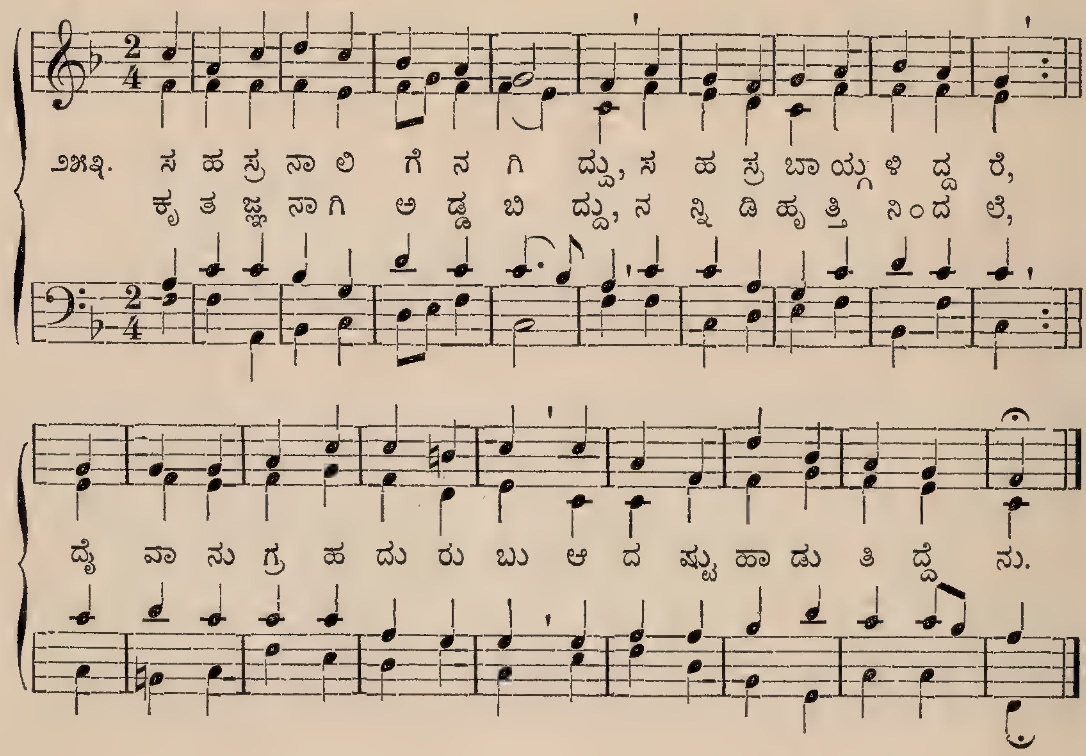

93.

Der beste Freund ist in dem Himmel.
Iambic 9. 8.| 8. 8. (89—93.)

L. REICHARDT. 1823.

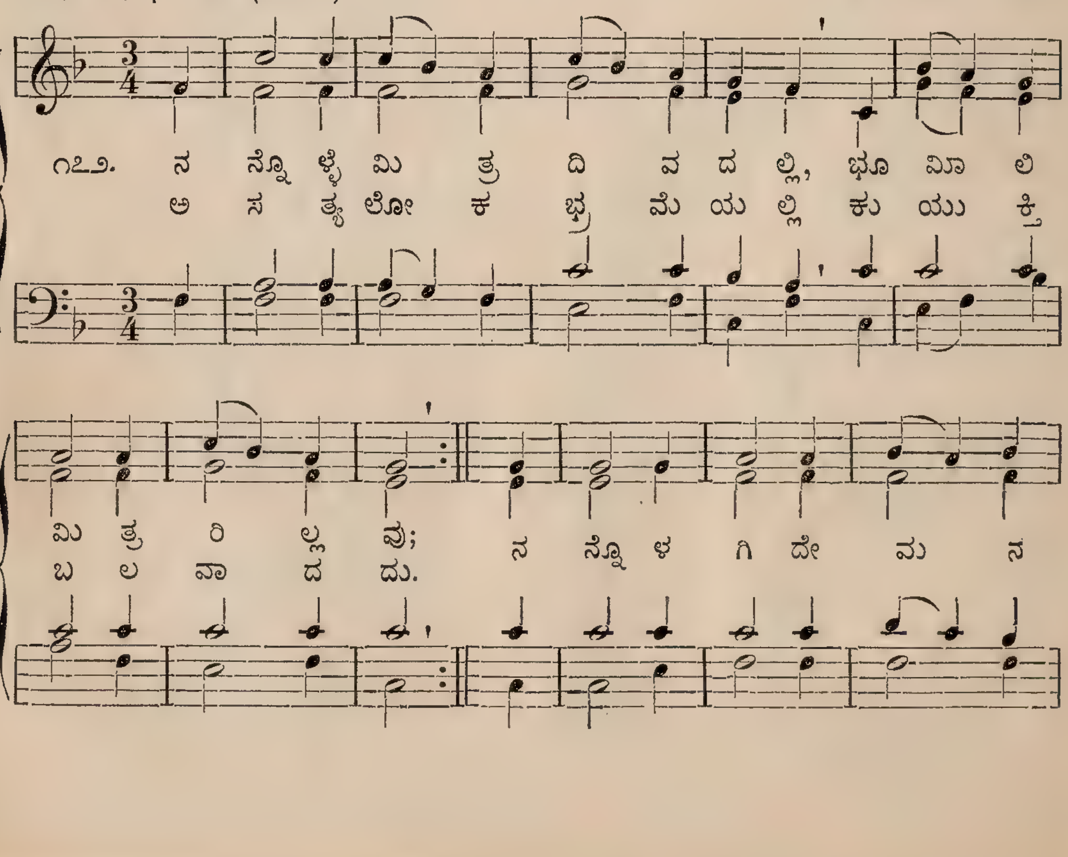

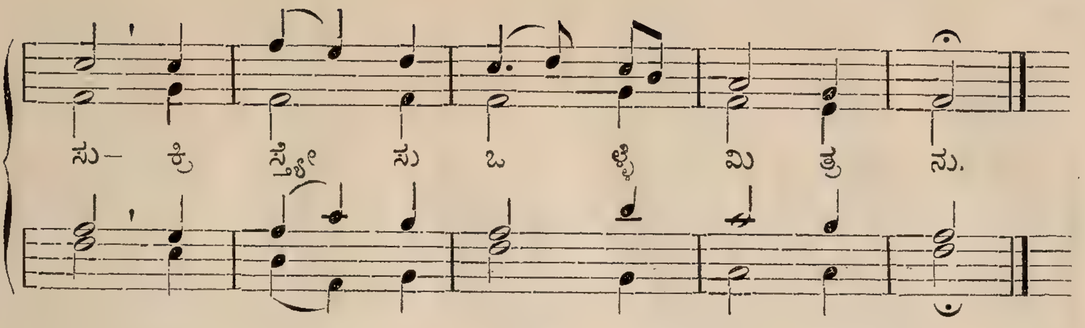

Ich bete an die Macht der Liebe.
Iambic 9. 8. 9. 8. 9. 9.

94.

D. BORTNIANSKY. 1822.

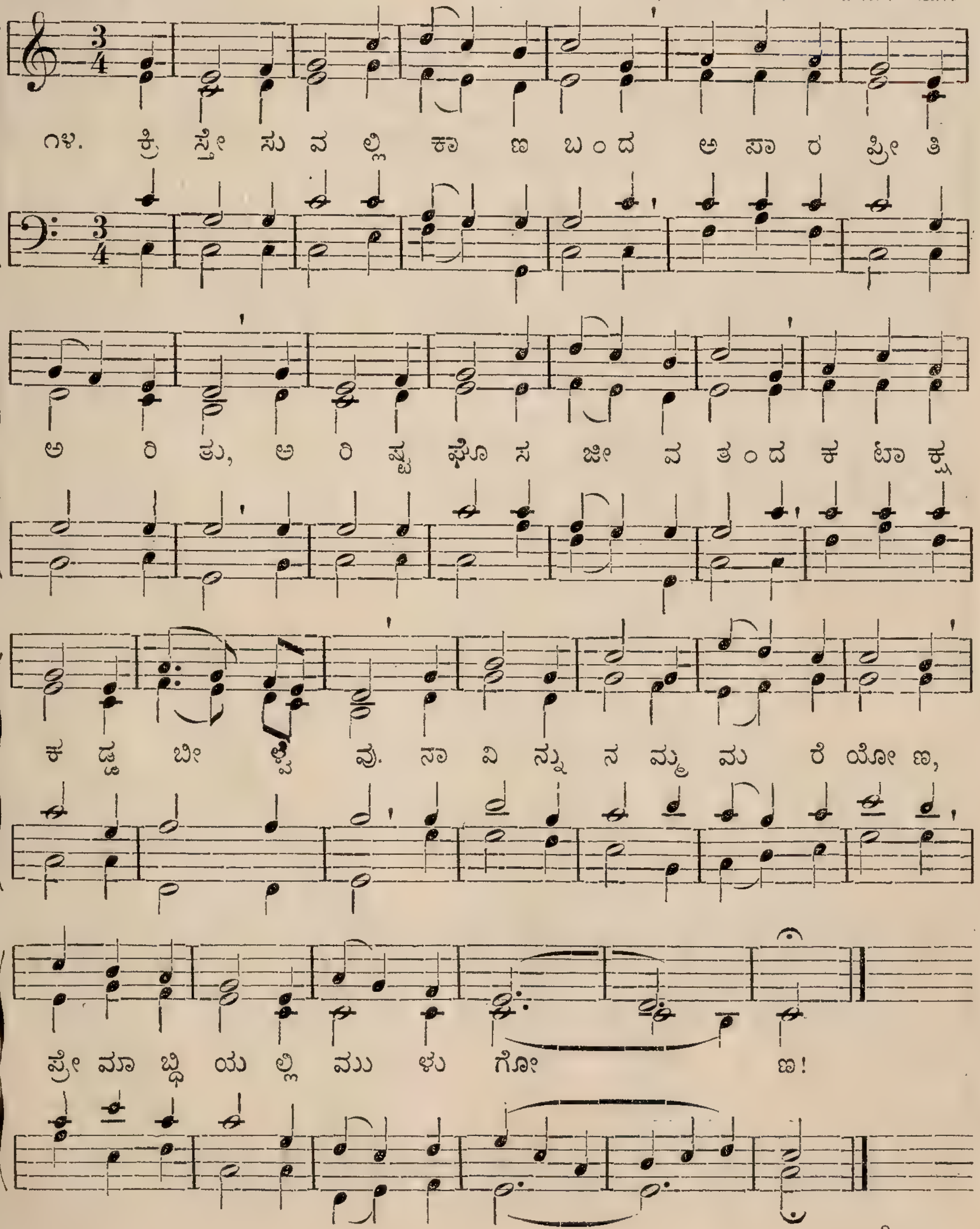

95.

Ach mein Herr Jesu, dein Nahesein.
9. 9. 6. 5. 10. 4.

WITTENBERG. 1524.

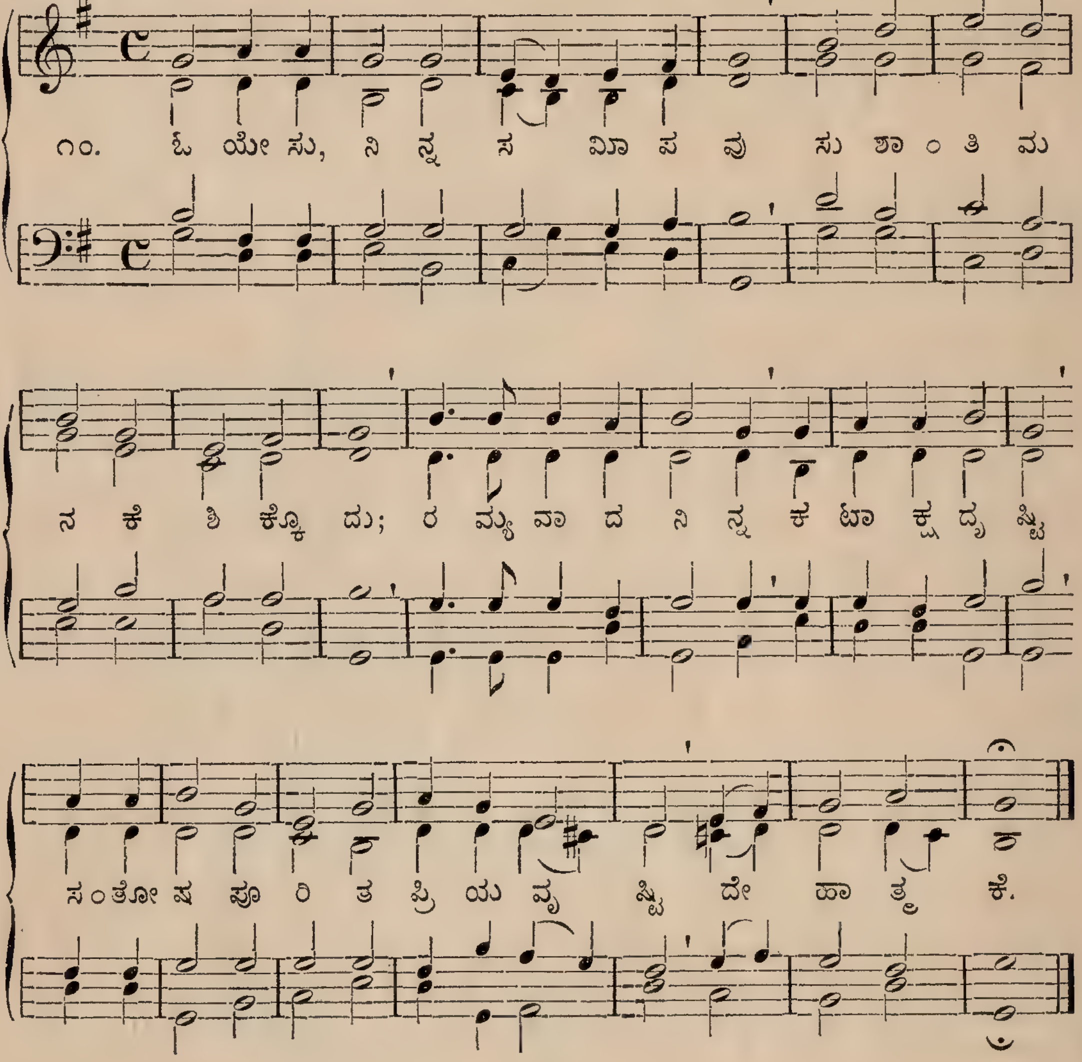

96.

Dir, dir, Jehovah, will ich singen.
Iambic 9. 10.| 10. 10. (96. 97.)

FREYLINGHAUSEN. 1704.

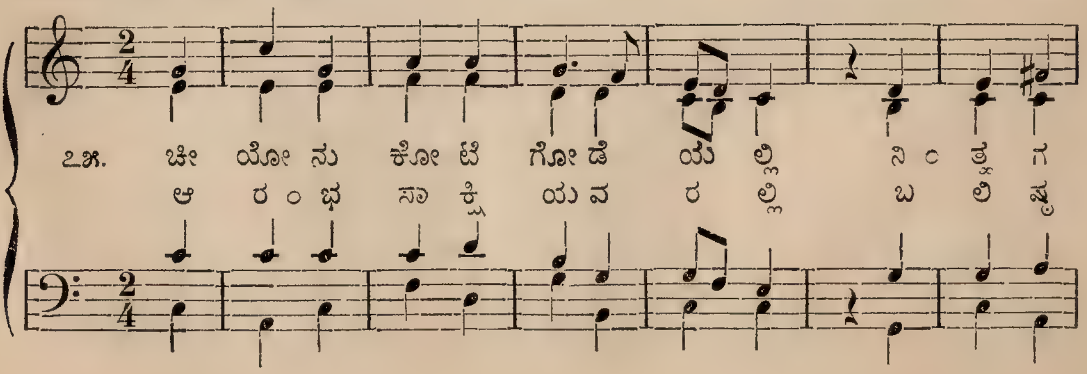

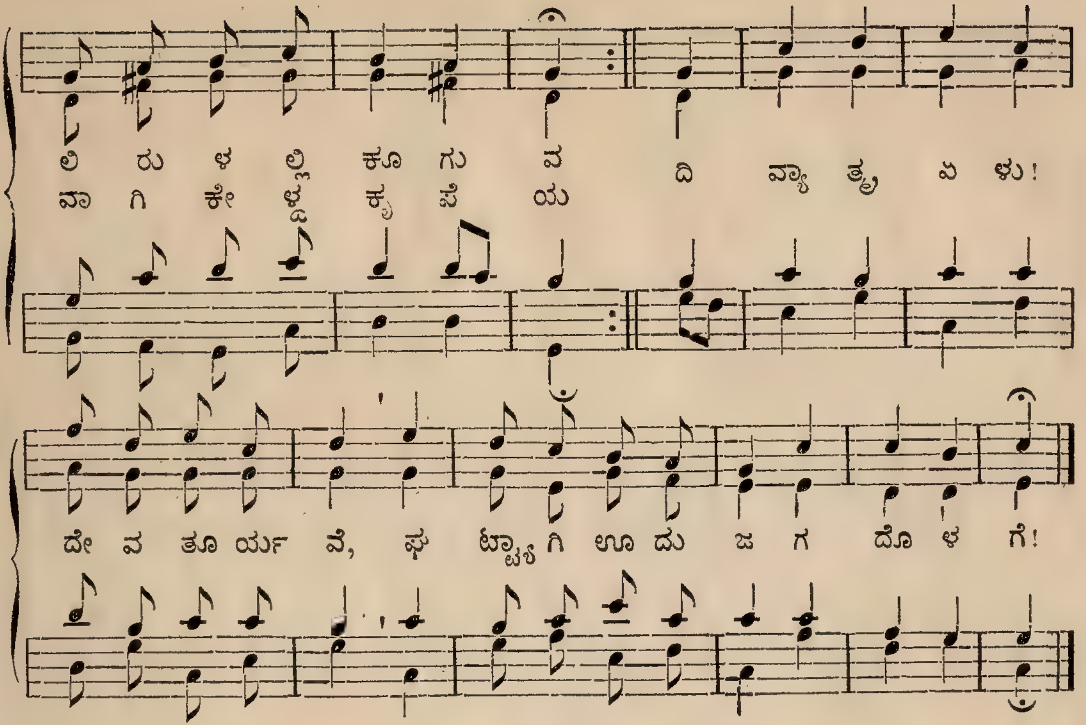

Ach sieh' ihn dulden.
Iambic 9. 10.| 10. 10. (96. 97.)

97.

J. H. KNECHT. 1793.

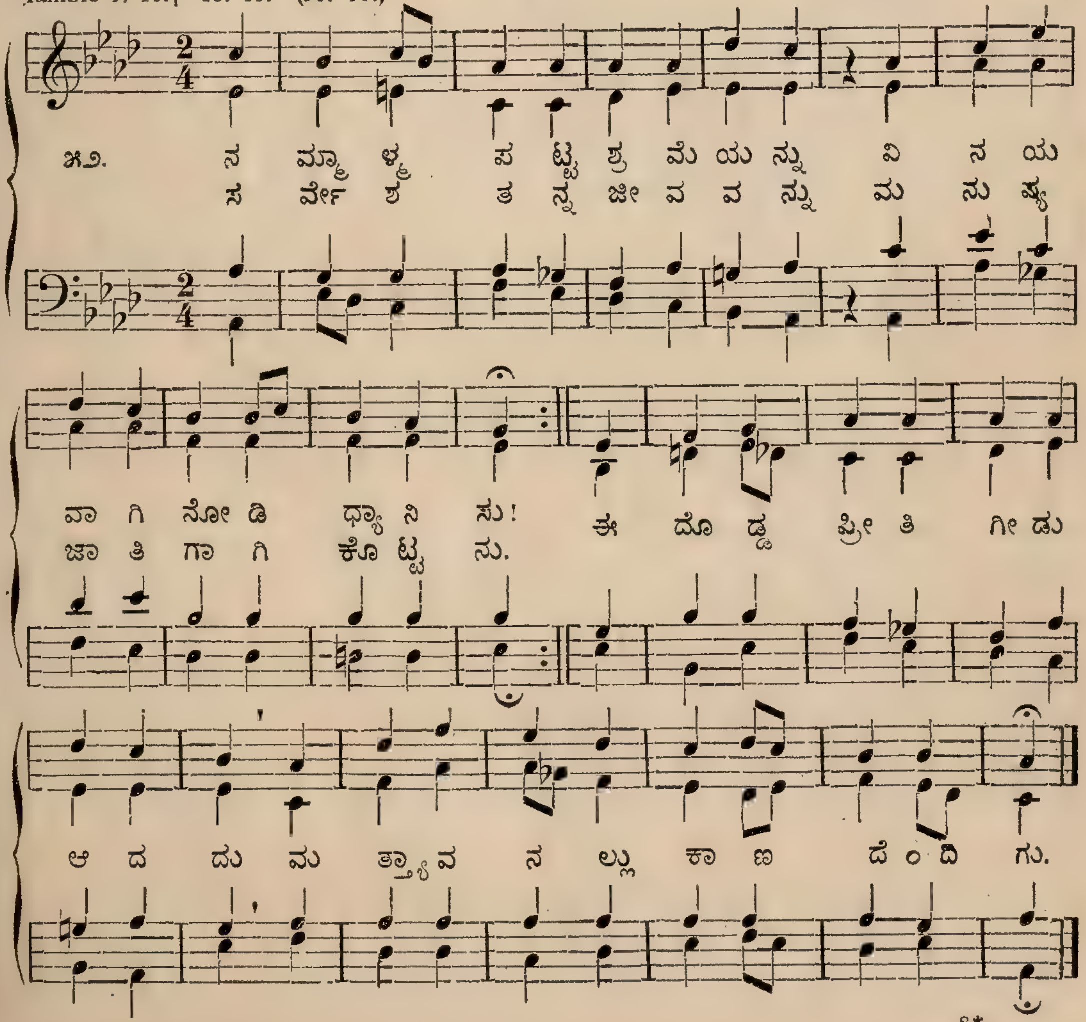

Abendruhe nach des Tages Lasten.
Trochaic 10. 9.| 9. 9.

98.

J. ZUNDEL. † 1882.

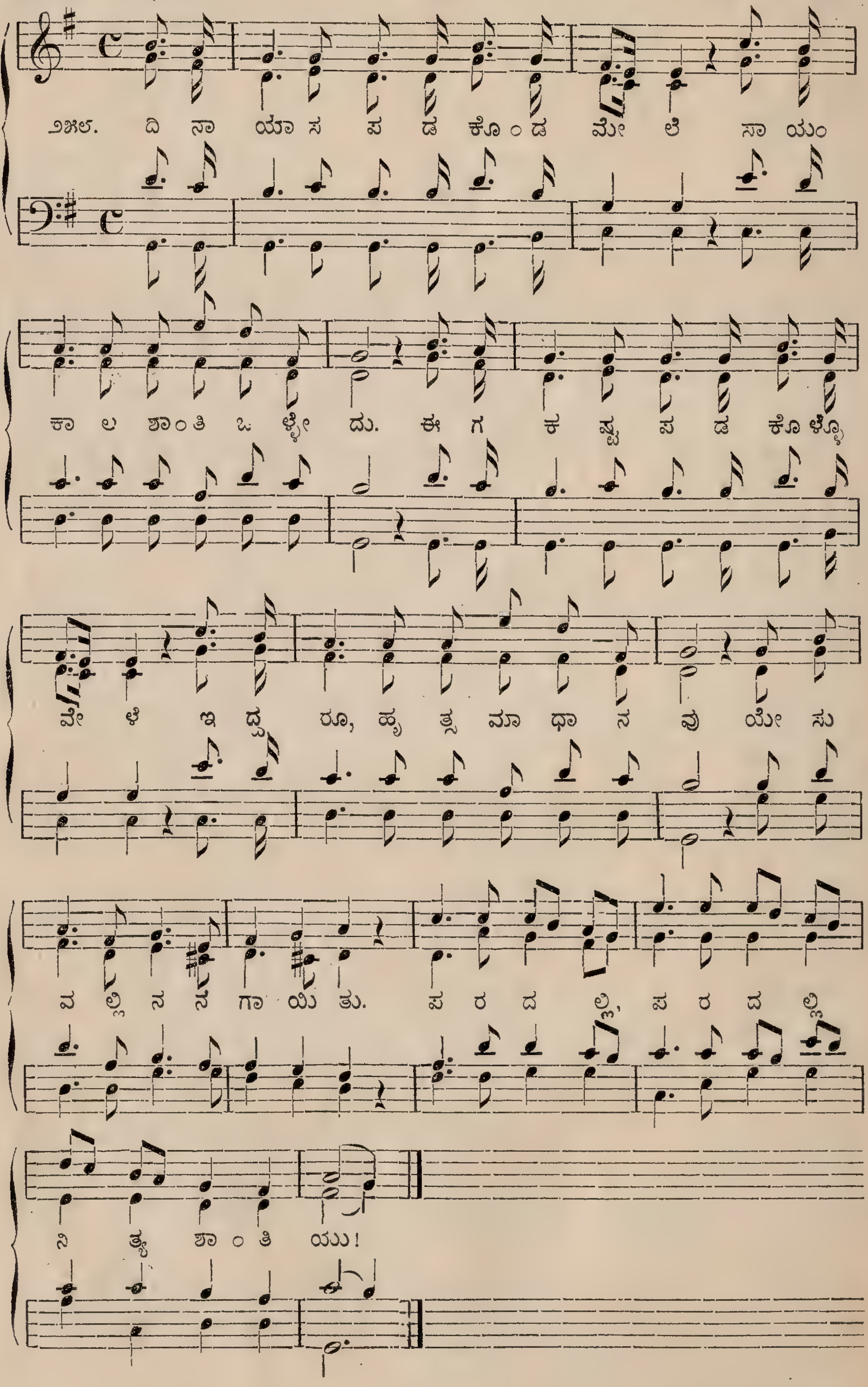

Jesu, hilf siegen, du Fürste des Lebens. **99.** Darmstadt. 1698.
Dactylic 11. 10.| 11. 11.

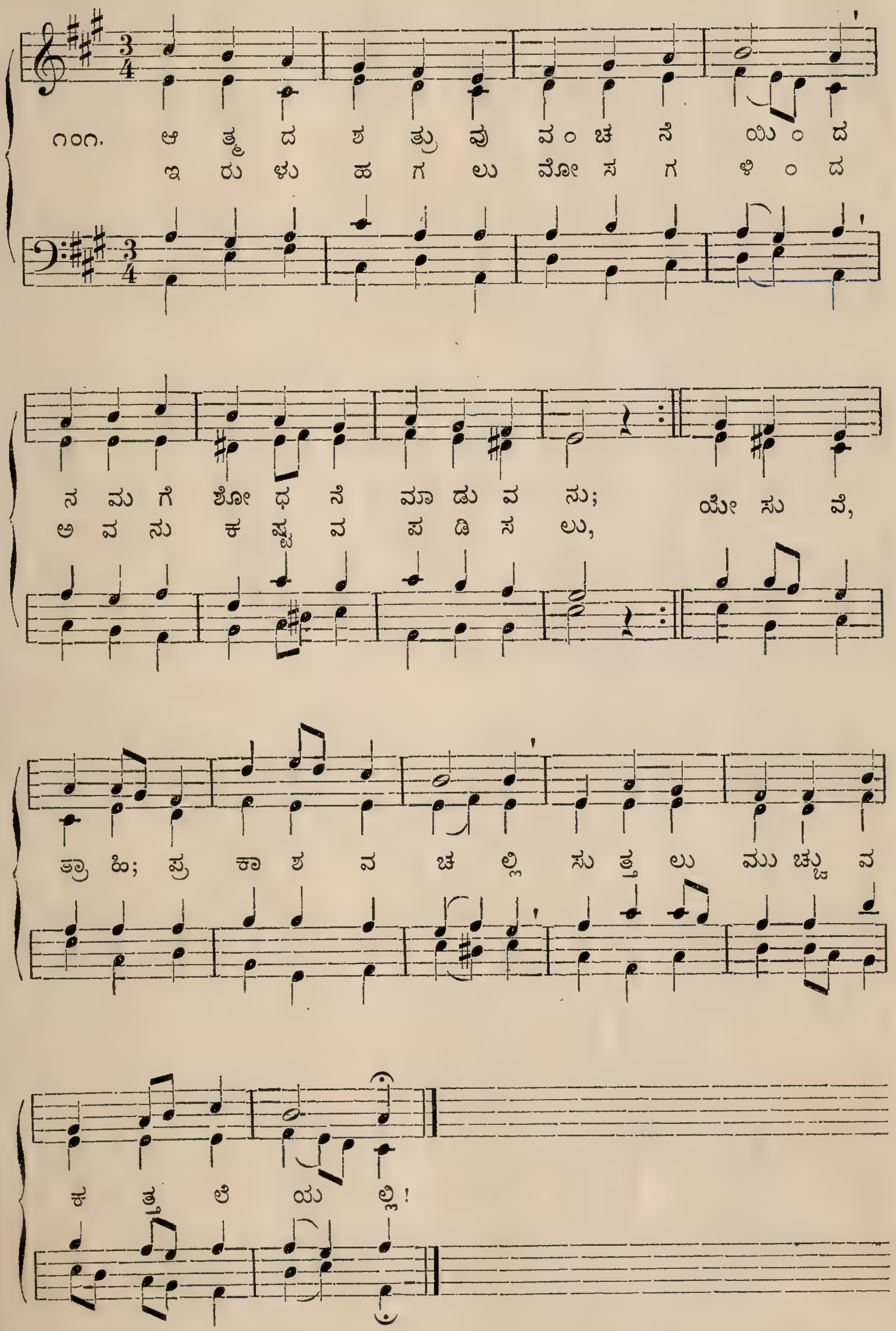

Friede, ach Friede, ach göttlicher Friede. **100.**
Dactylic 11. 11.| 12. 12. FREYLINGHAUSEN. 1704.

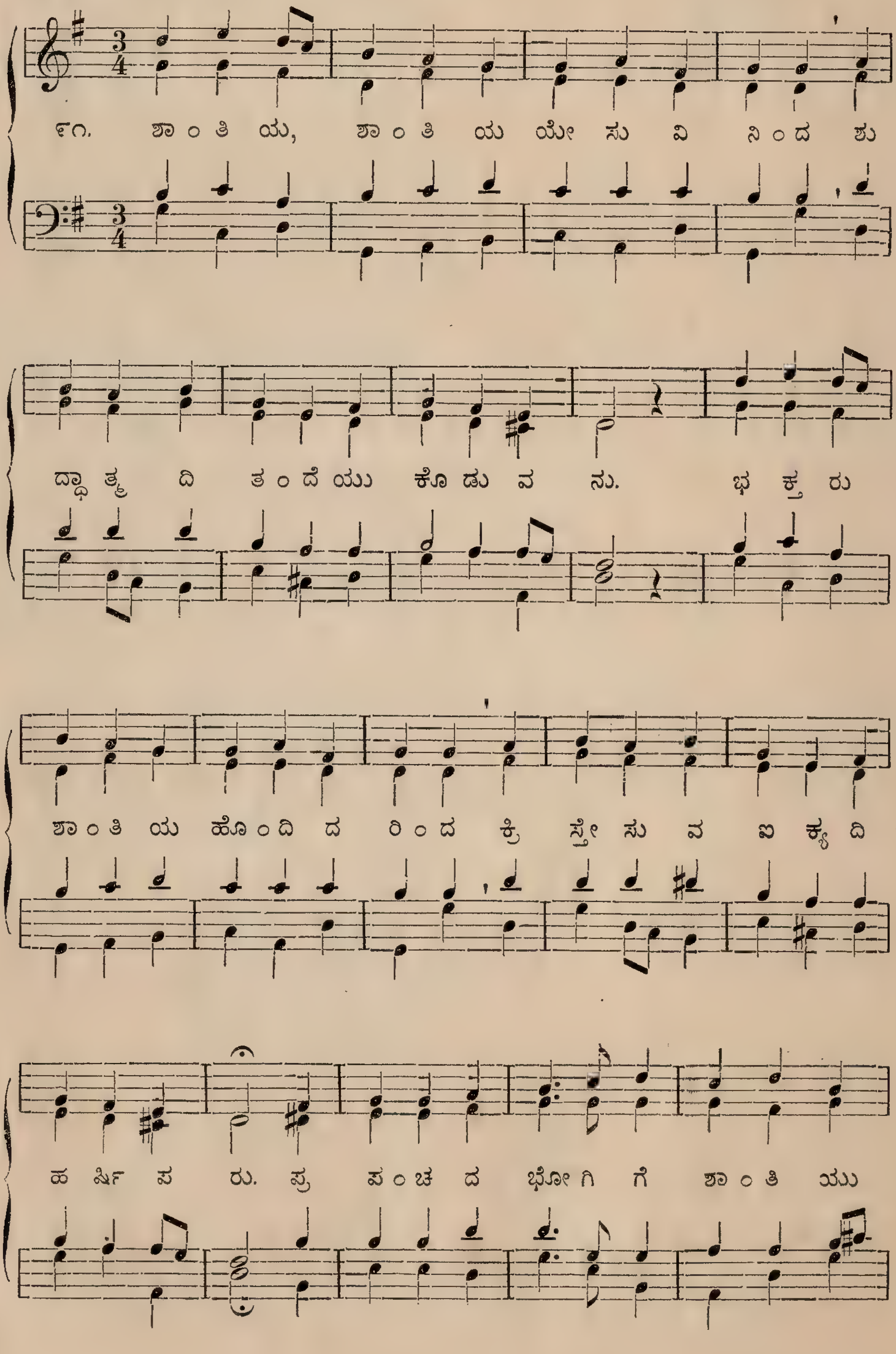

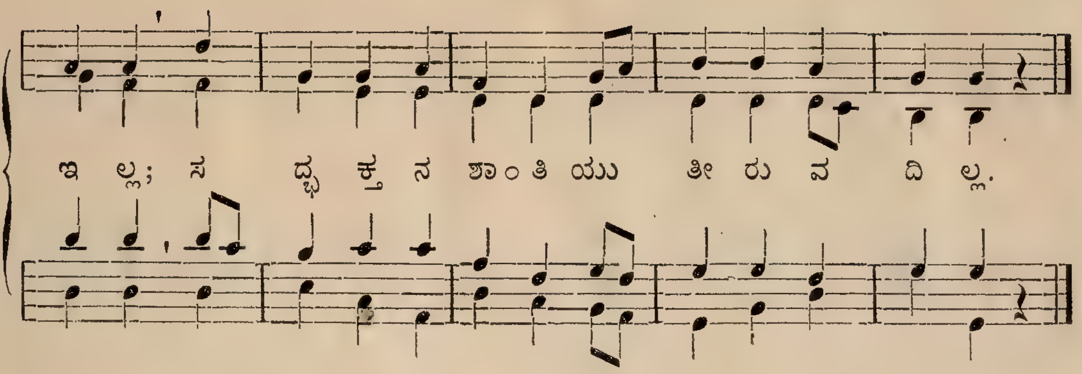

God save the King. (National Anthem.) **101.**
Iambic 6. 6. 4. 6. 6. 6. 4.

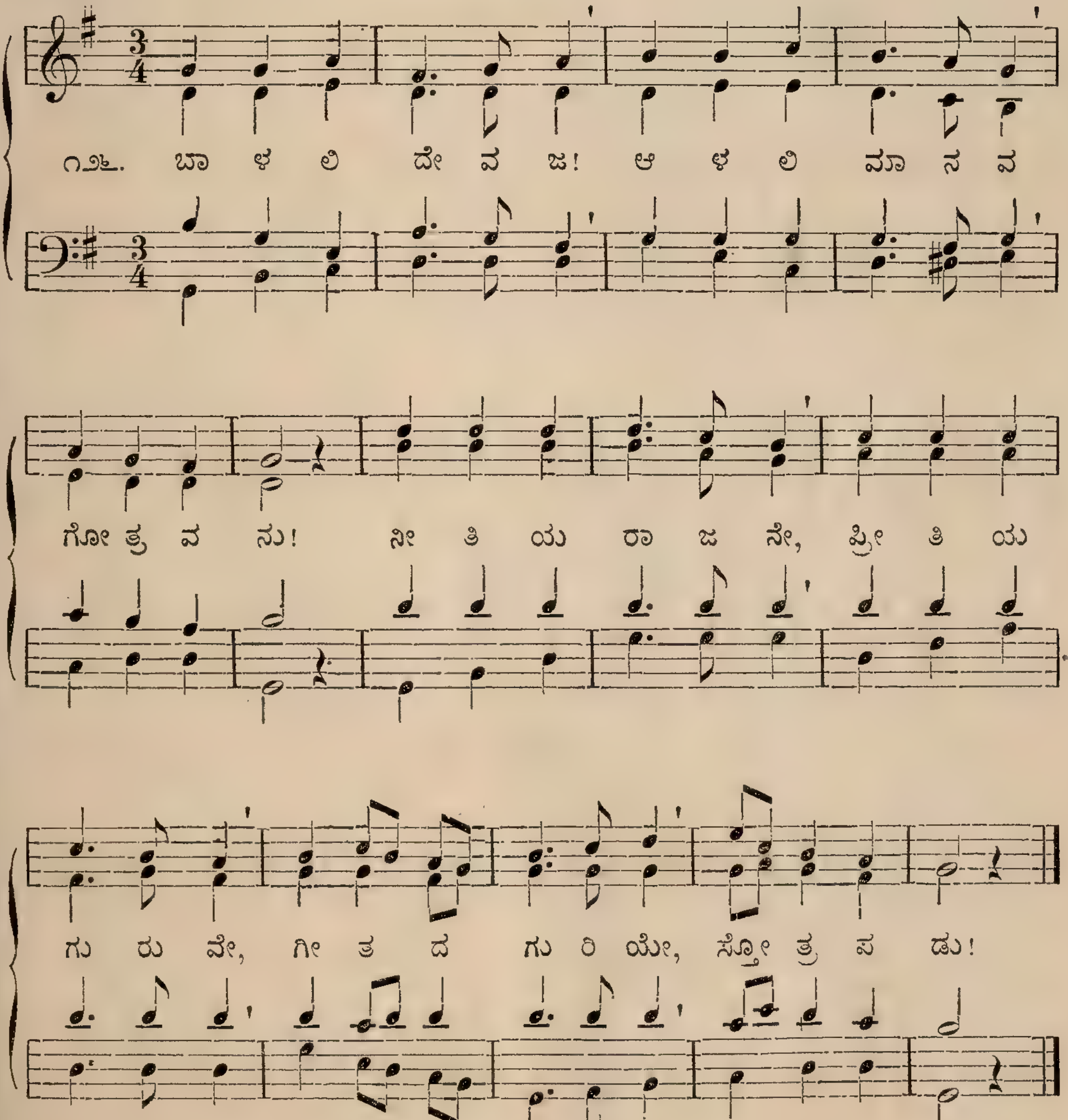

102.

Fahre fort, fahre fort.
Trochaic 6. 7 8. 7. 8. 9. 6.

FREYLINGHAUSEN. 1704.

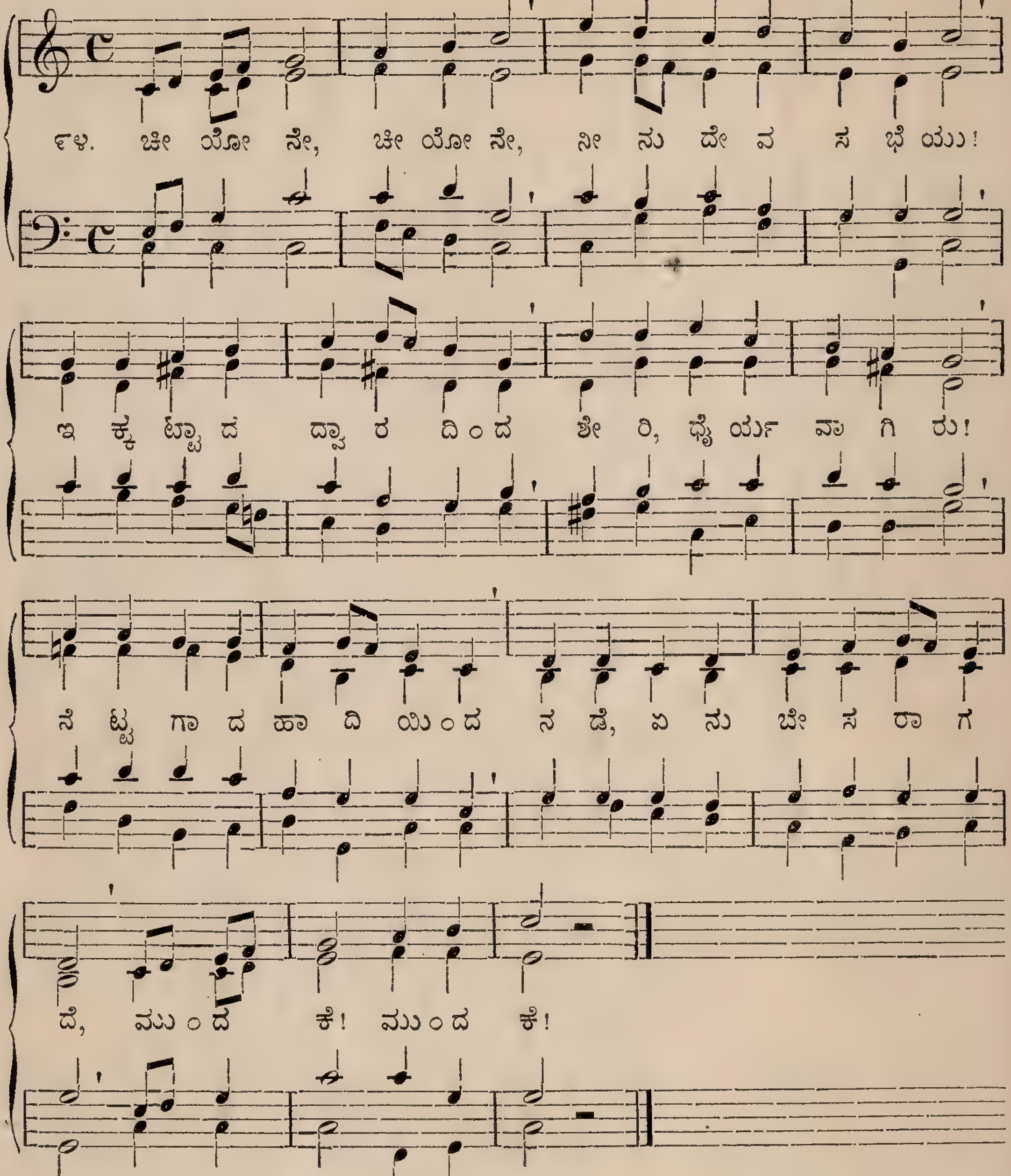

103.

Es ist ein Reis entsprungen.
7. 6.| 6. 7. 6.

MEL. 15TH CENTURY.
M. PRAETORIUS. 1609.

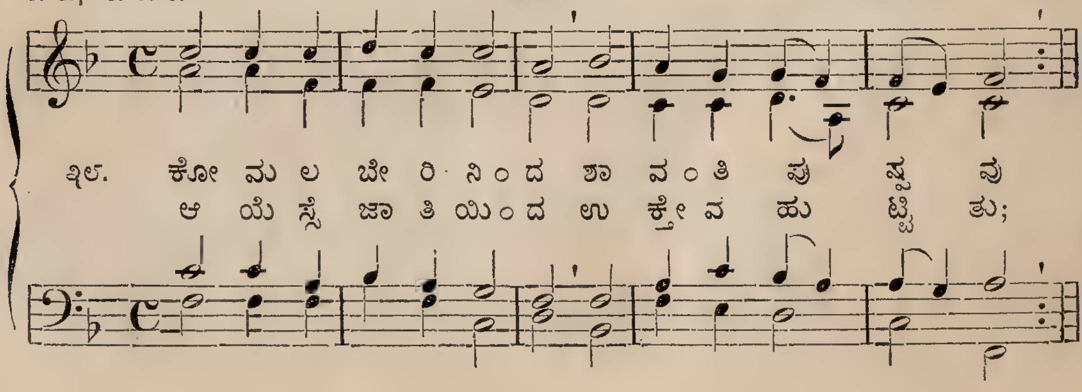

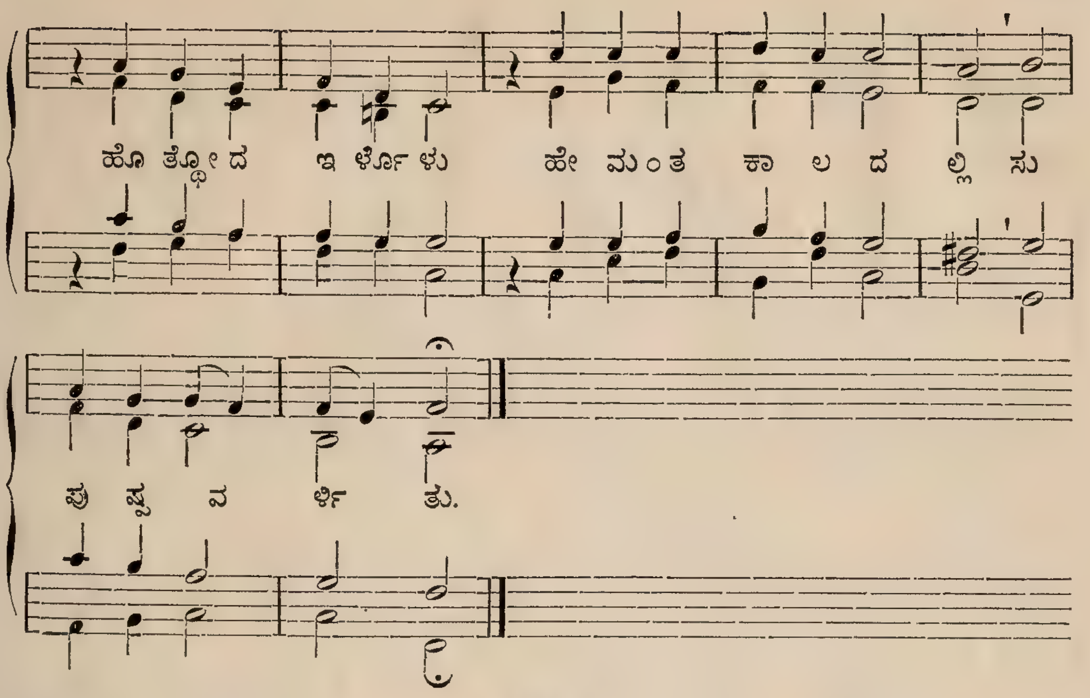

Herr Jesu, Gnadensonne.
Iambic 7. 6.| 7. 7. 6.

104.

WITTENBERG. 1524.

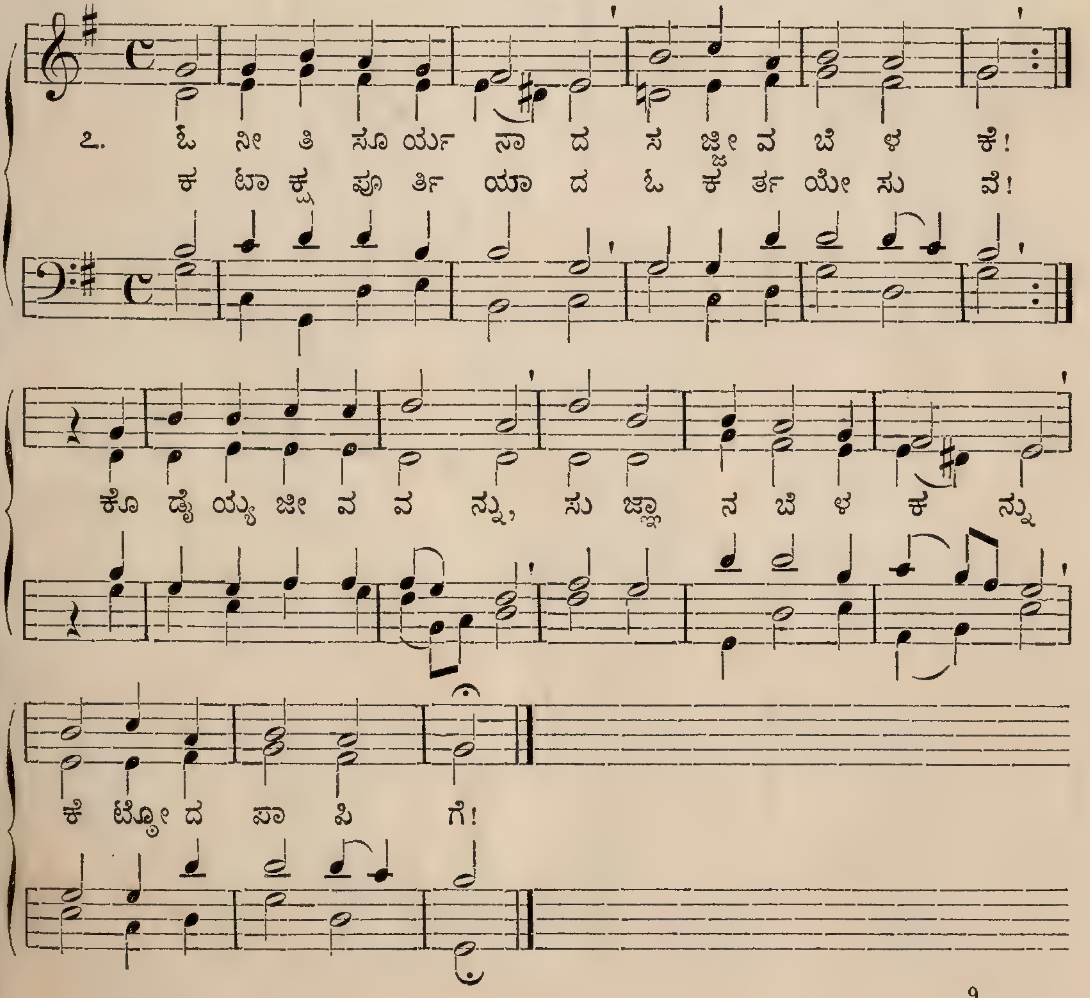

105.

O Lamm Gottes, unschuldig.
7. 8.| 7. 7. 9.

N. Decius. 1542.

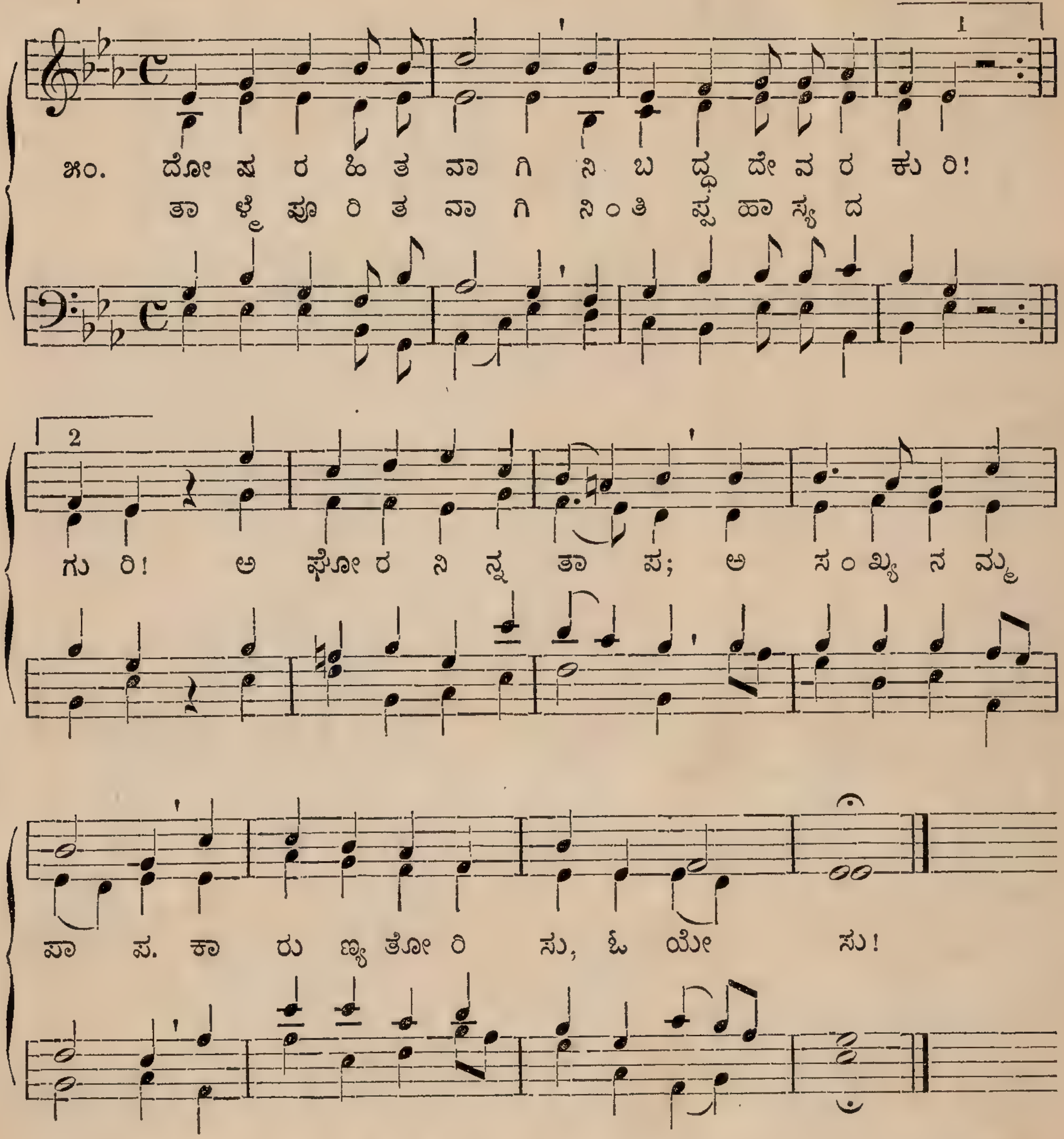

106.

Sieh, hier bin ich, Ehrenkönig.
Trochaic 8. 7.| 4. 4. 7. (106—108.)

J. B. König. 1738.

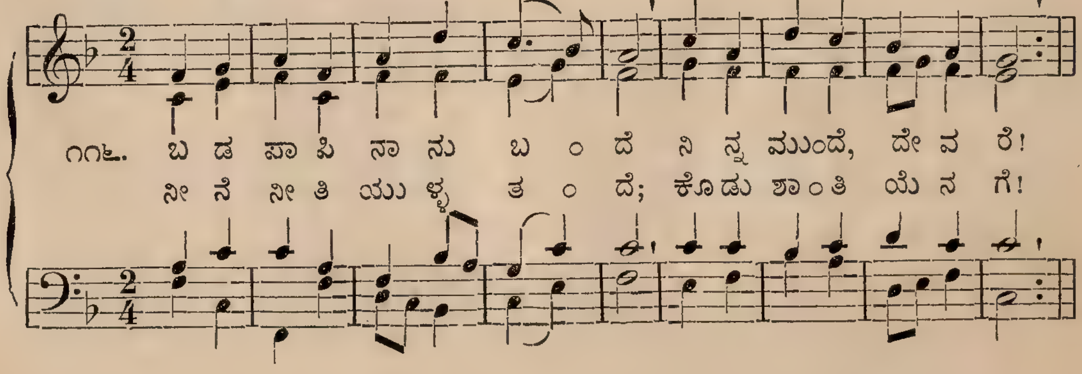

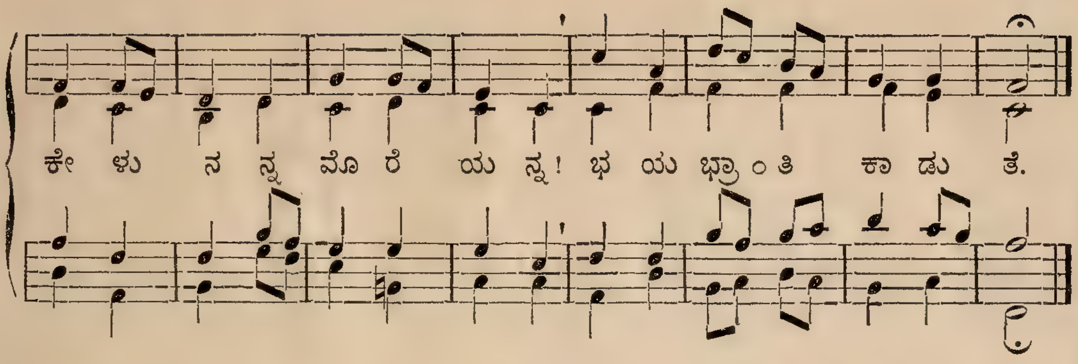

Rousseau's Dream.
Trochaic 8. 7. | 4. 4. 7. **(106—108.)**

107.

J. J. ROUSSEAU. † 1778.

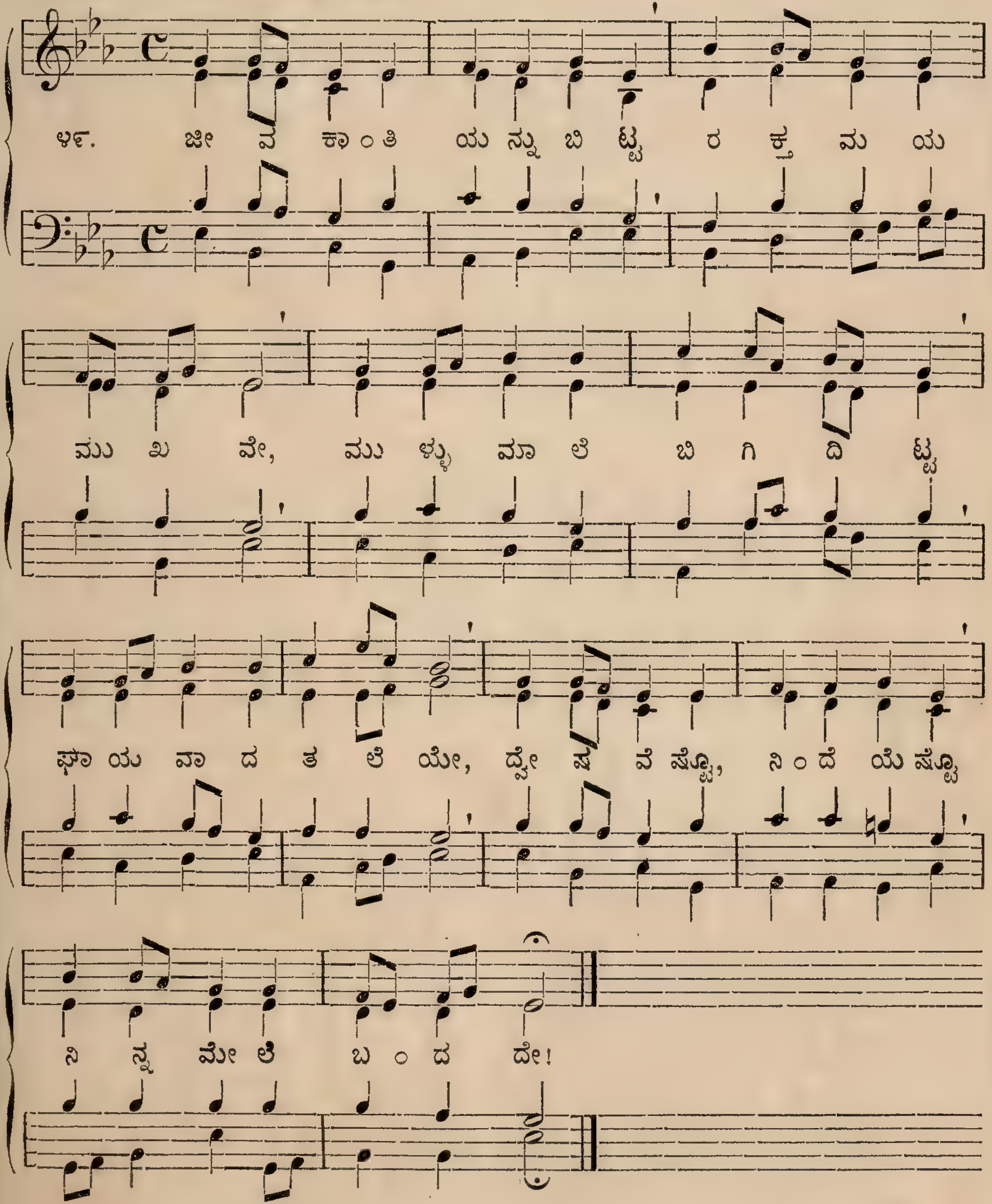

108.

Lo! He comes. (Helmsley.)
Trochaic 8. 7. | 4. 4. 7. (106—108.)

T. OLIVERS & M. MADAN.

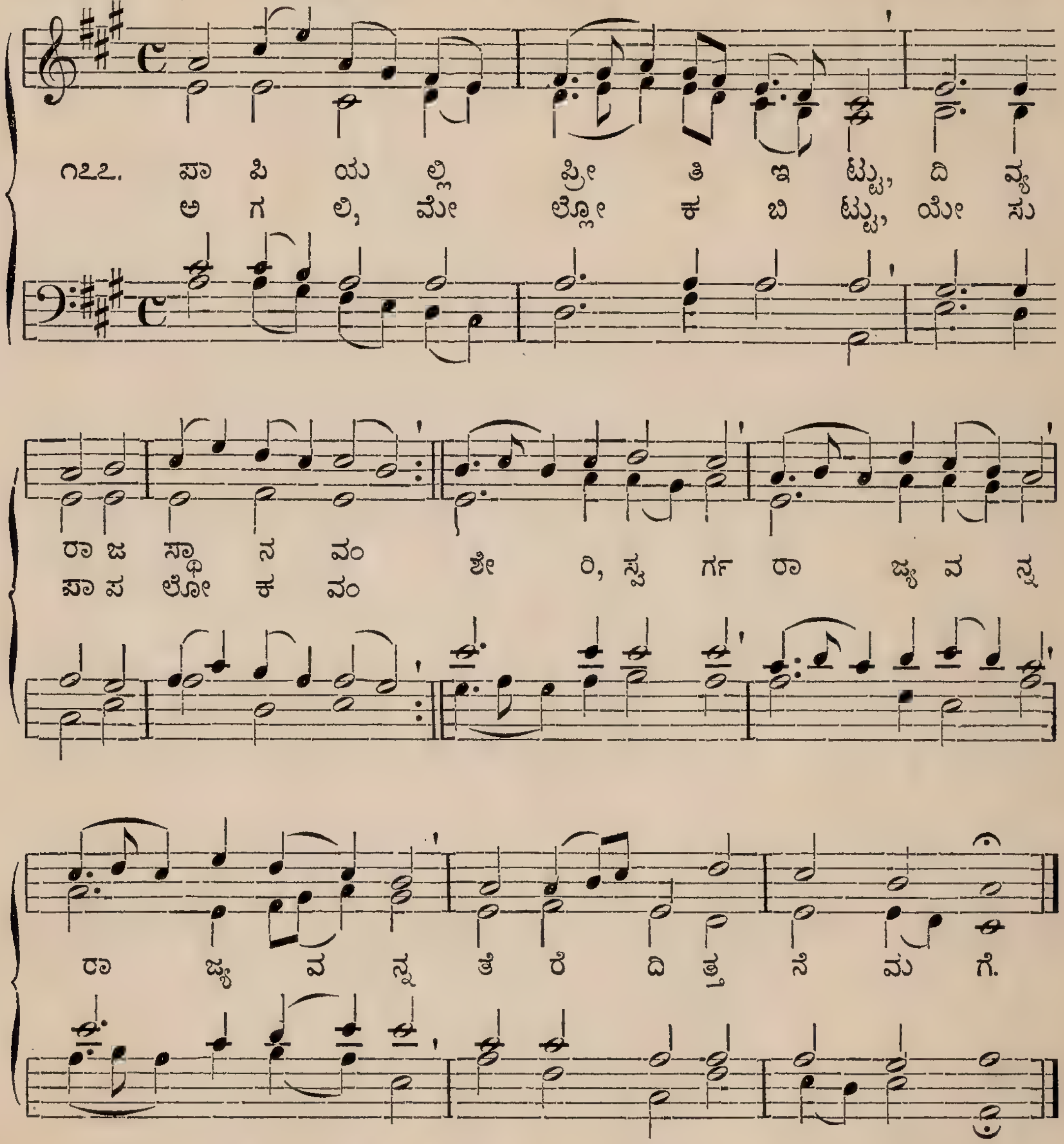

109.

Allein Gott in der Höh' sei Ehr'.
Iambic 8. 7. | 8. 8. 7. (109—111.)

N. DECIUS. 1527.

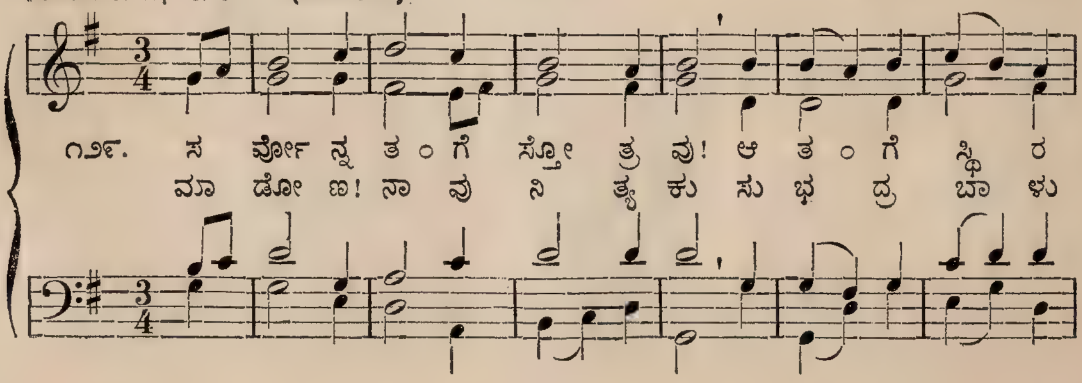

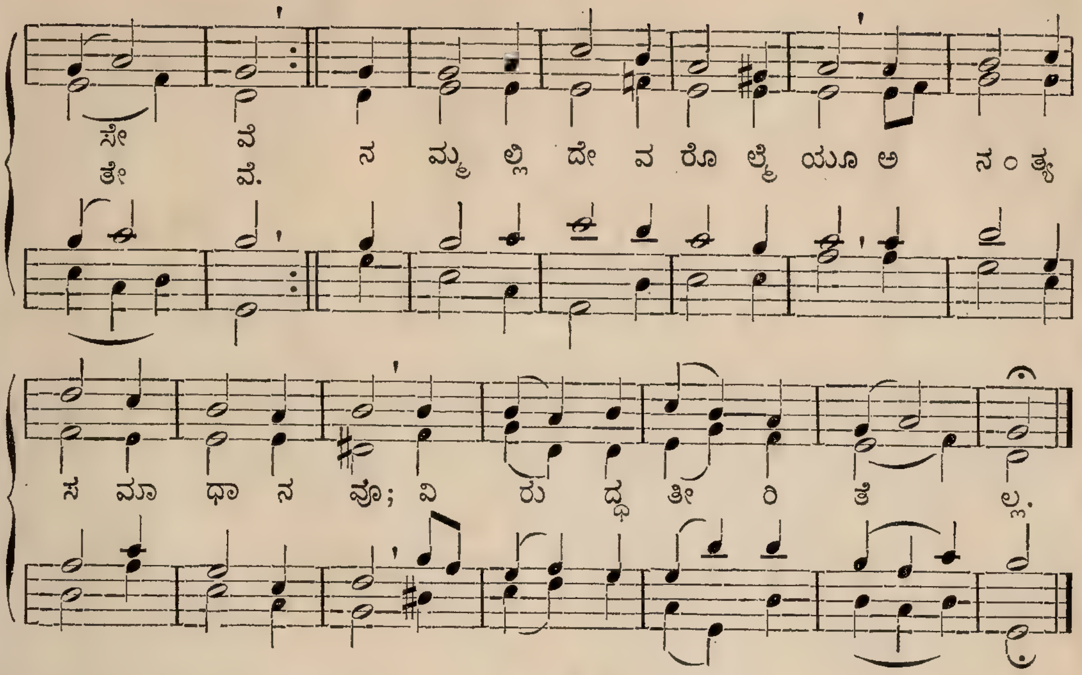

Es ist das Heil uns kommen her.
Iambic 8. 7.| 8. 8. 7. (109—111.)

110.

1524.

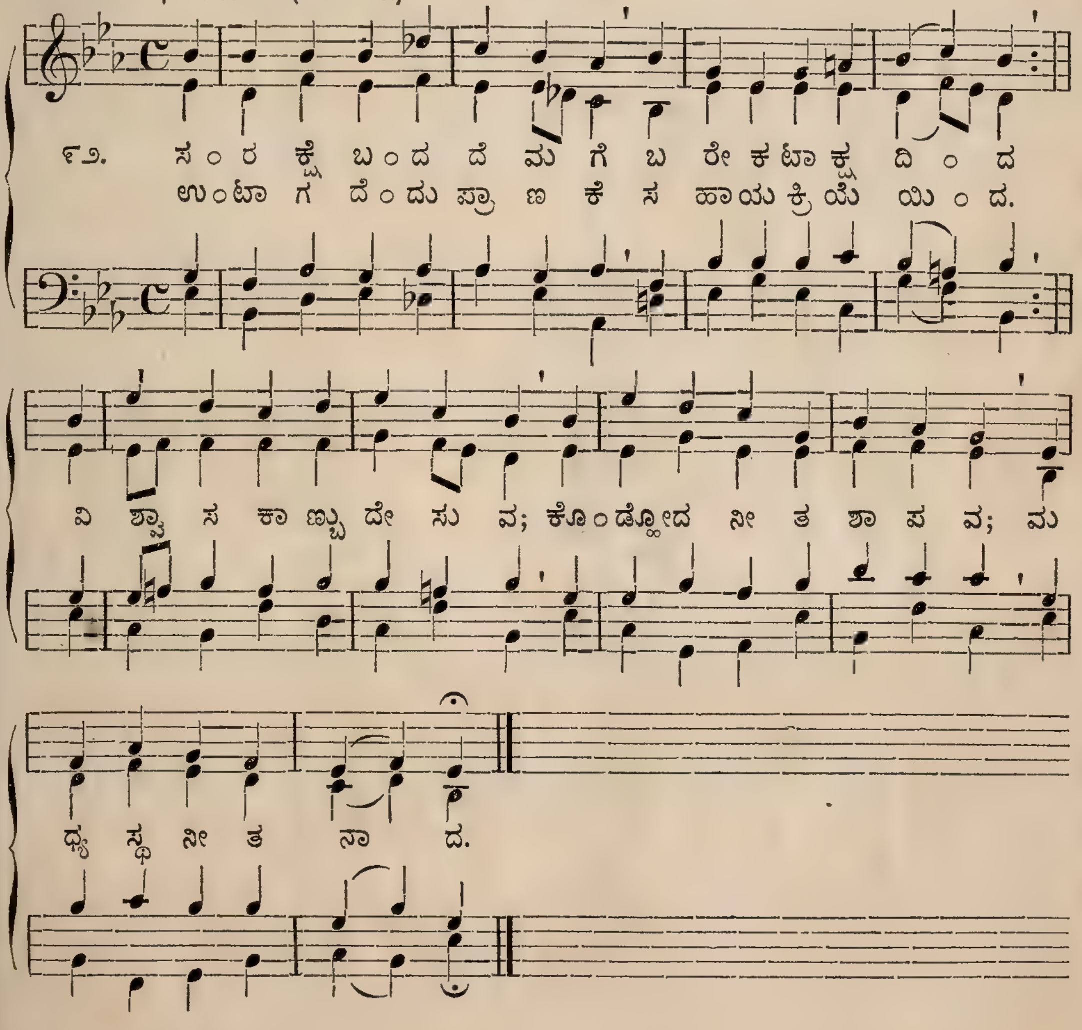

Es ist gewisslich an der Zeit.
Iambic 8. 7.| 8. 8. 7. (109—111.)

111.

1535.

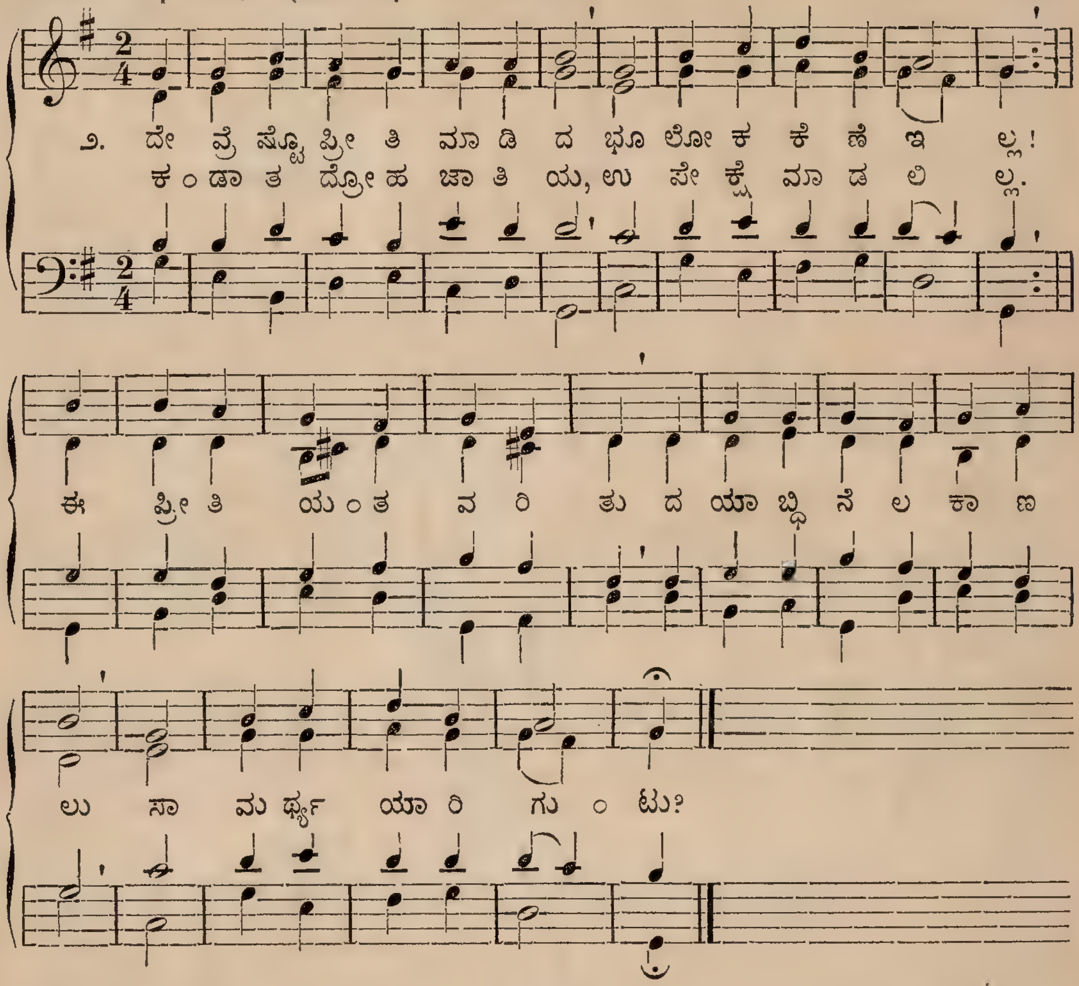

Lobe den Herren, o meine Seele!
10. 8.| 8. 8. 8.

112.

FREYLINGHAUSEN. 1714.

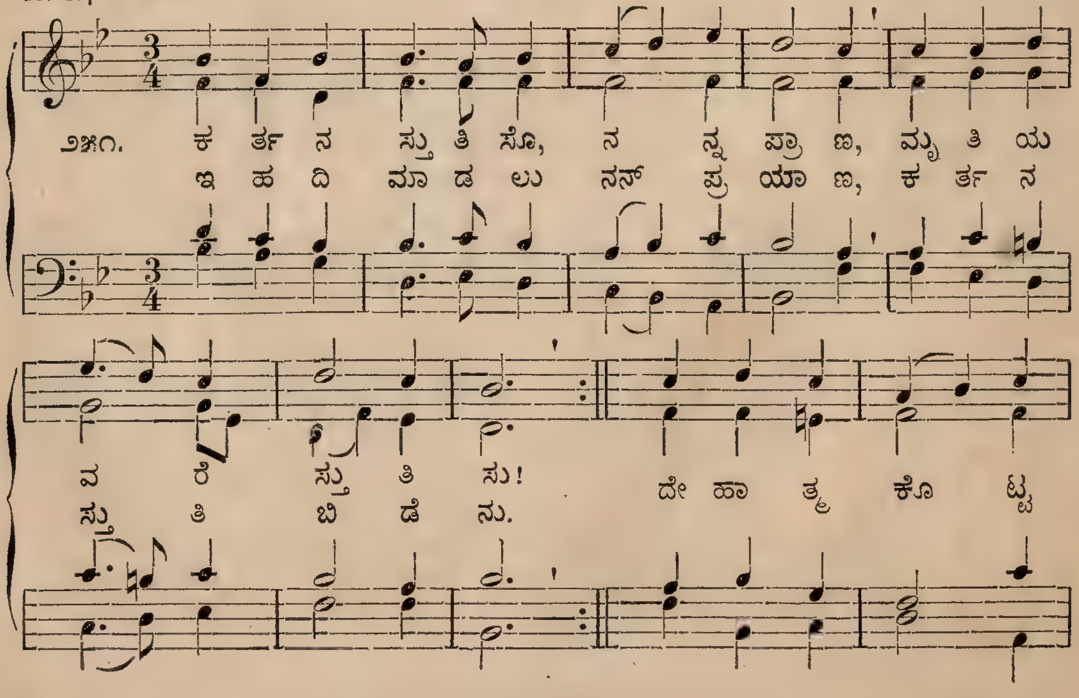

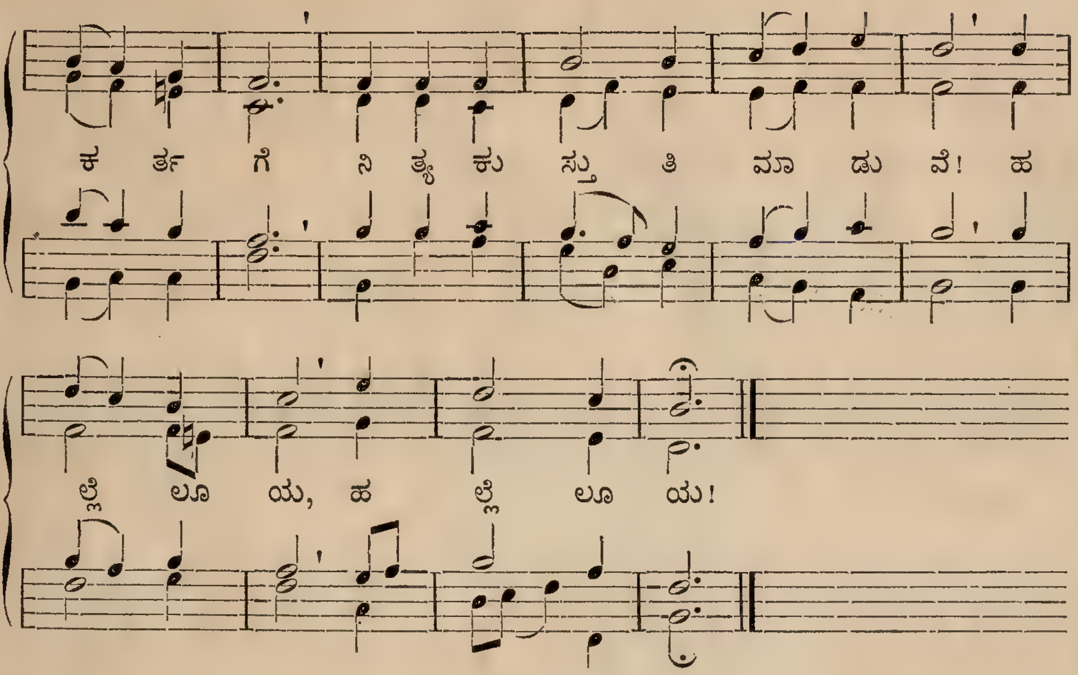

Das ist unbeschreiblich.
Trochaic 6. 5.| 6. 5. 6. 5. (113—115.)

113.

MORAVIAN TUNEBOOK. 1784.

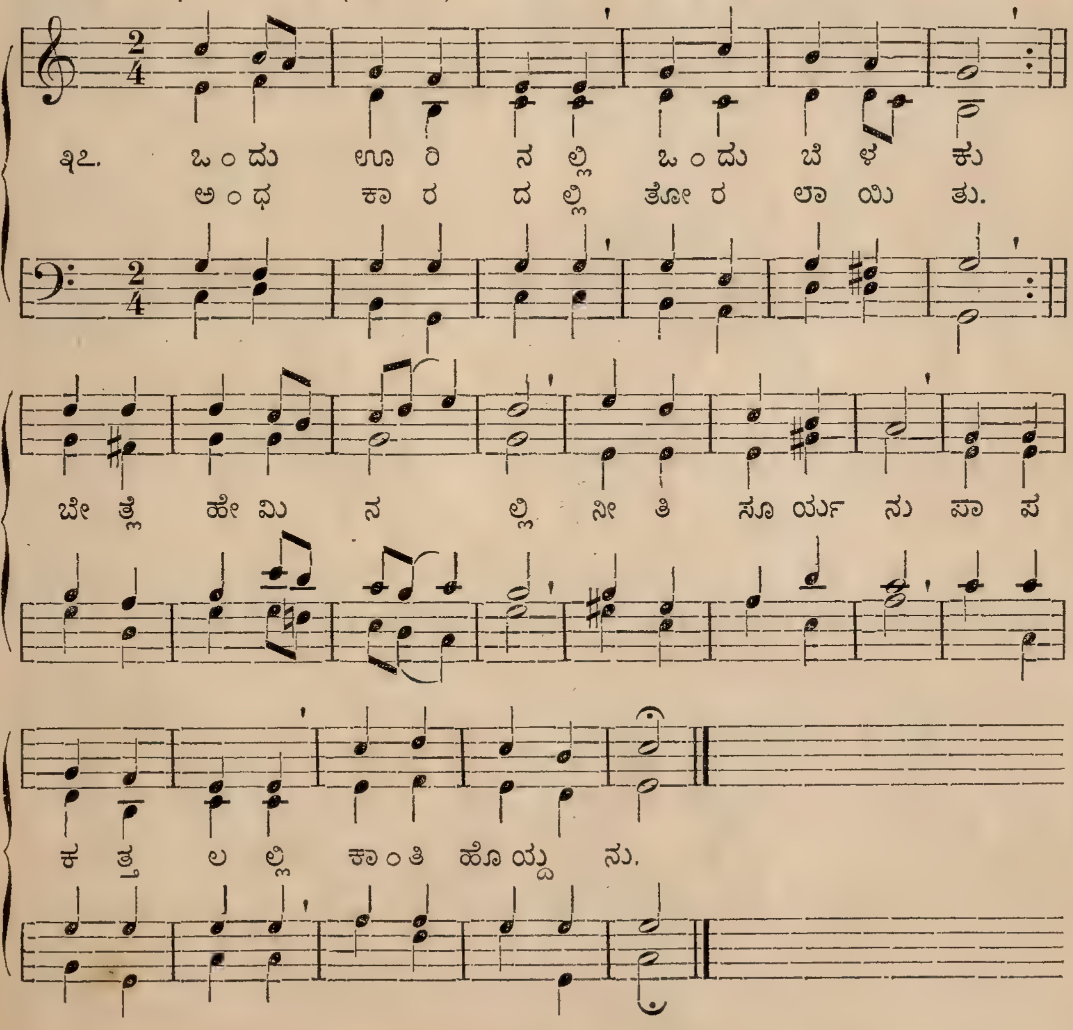

114.

Warum sind der Tränen.
Trochaic 6. 5. 6. 5. 6. 5. 6. 5. (113—115.)

J. A. P. Schulz. 1785.

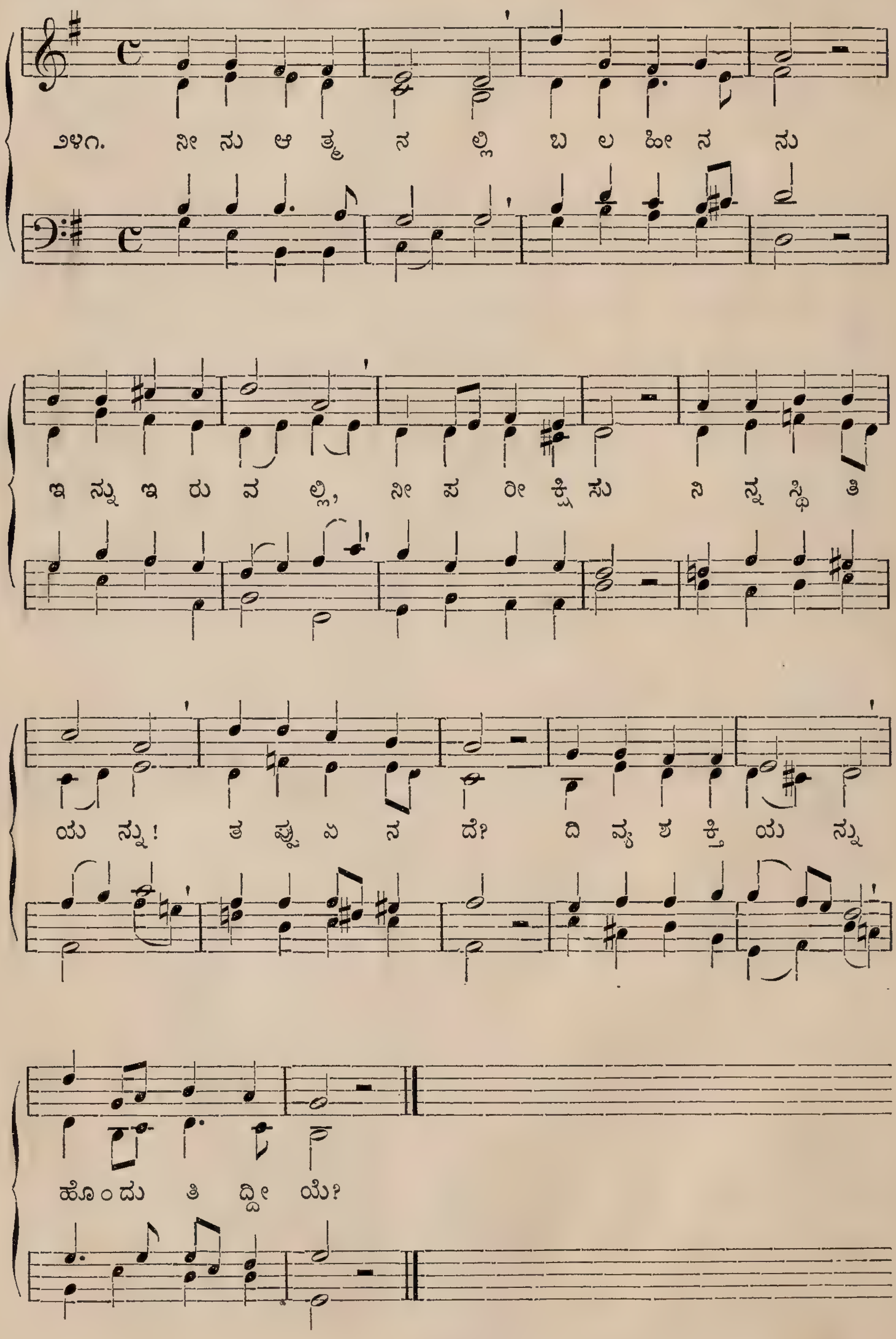

115.

Freiheit, die ich meine.
Trochaic 6. 5.| 6. 5. 6 5. (113—115.)

KARL GROOS. 1817.

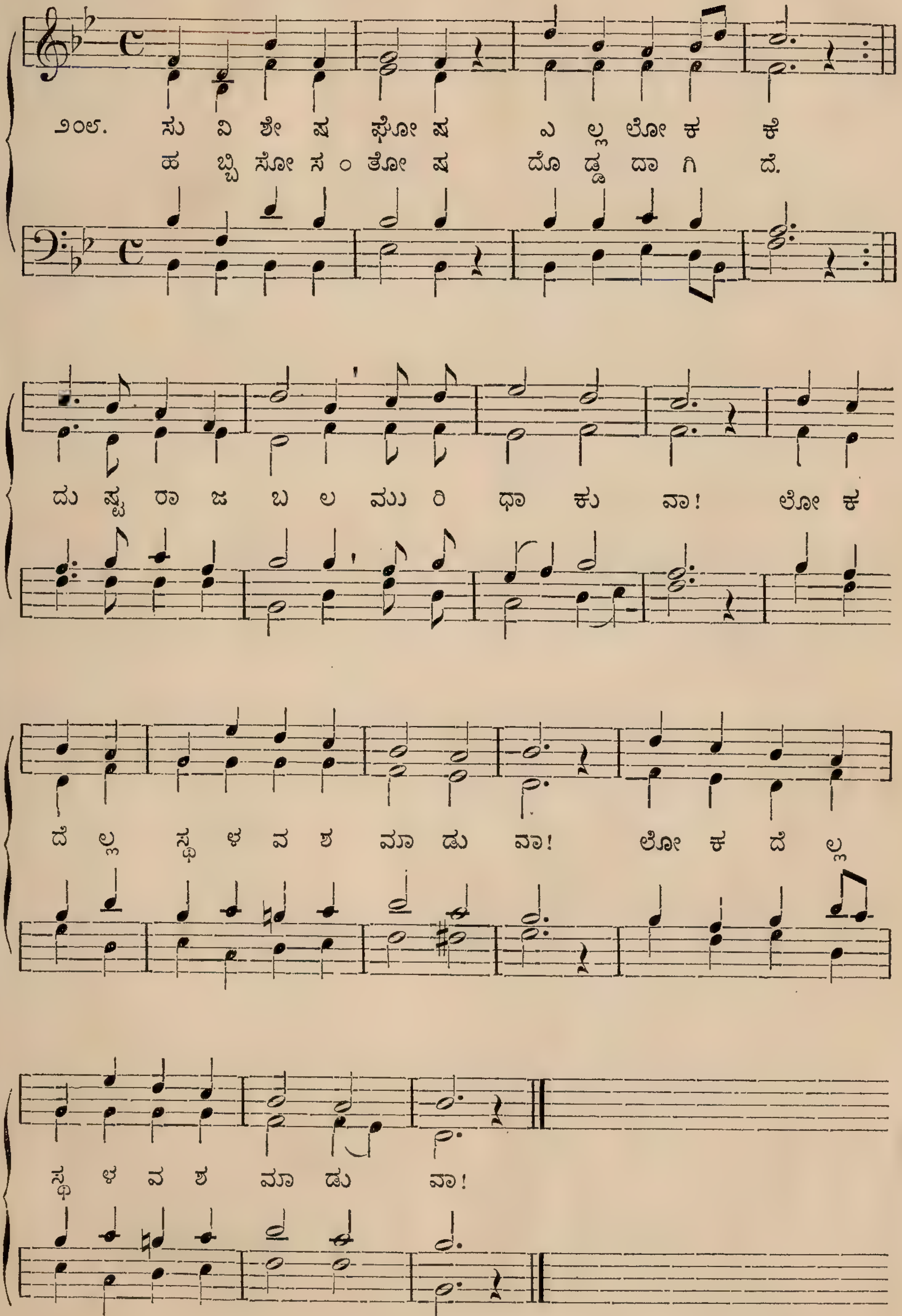

116.

Wie sie so sanfte ruhn.
6. 6. 6. 6. 6. 6. 6. 6.

F. B. Beneken. 1787.

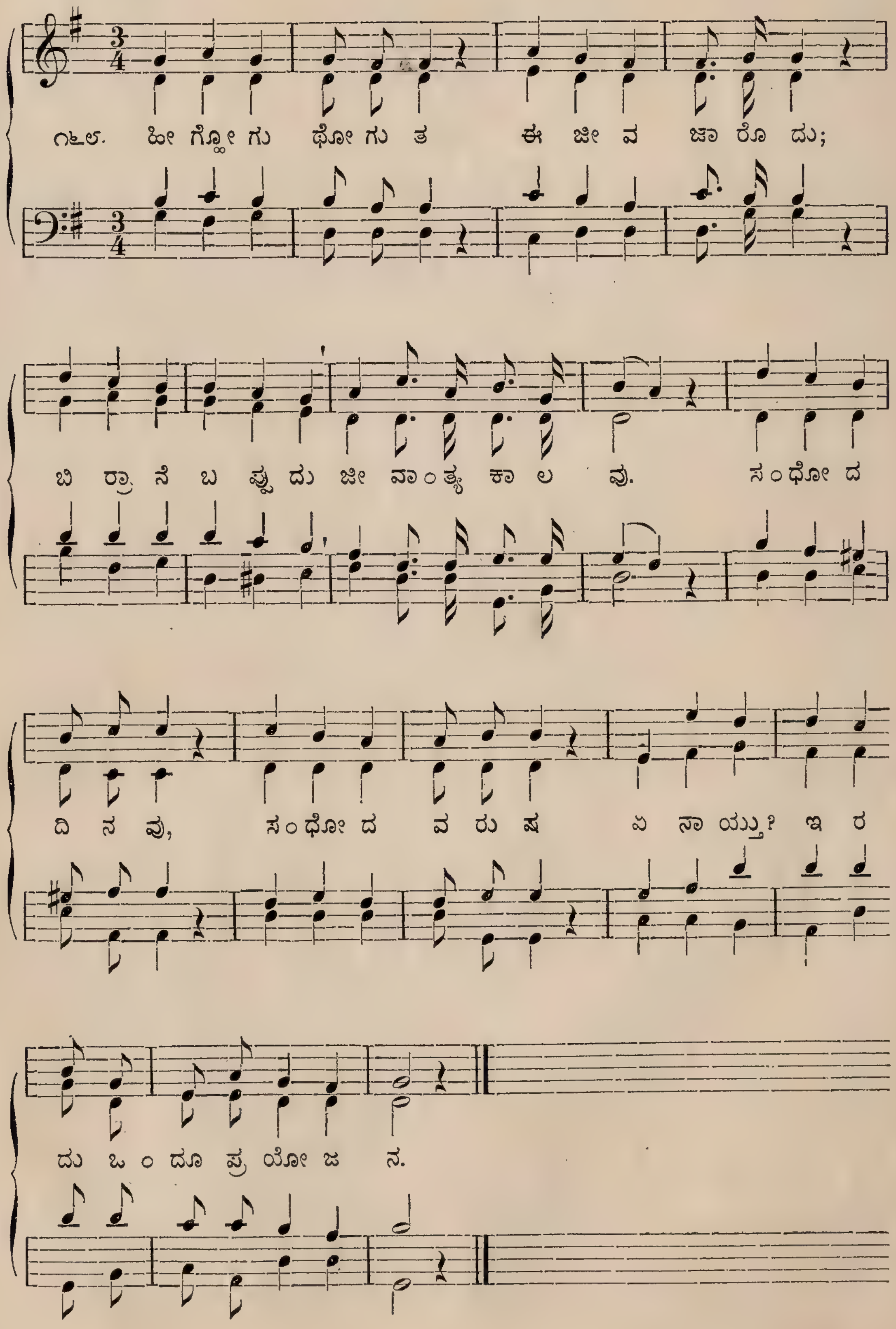

117.

In dulci jubilo.
6. 6. 6. 6. 7. 6. 5. 5.

Mel. 15th Century.
M. Praetorius. 1607.

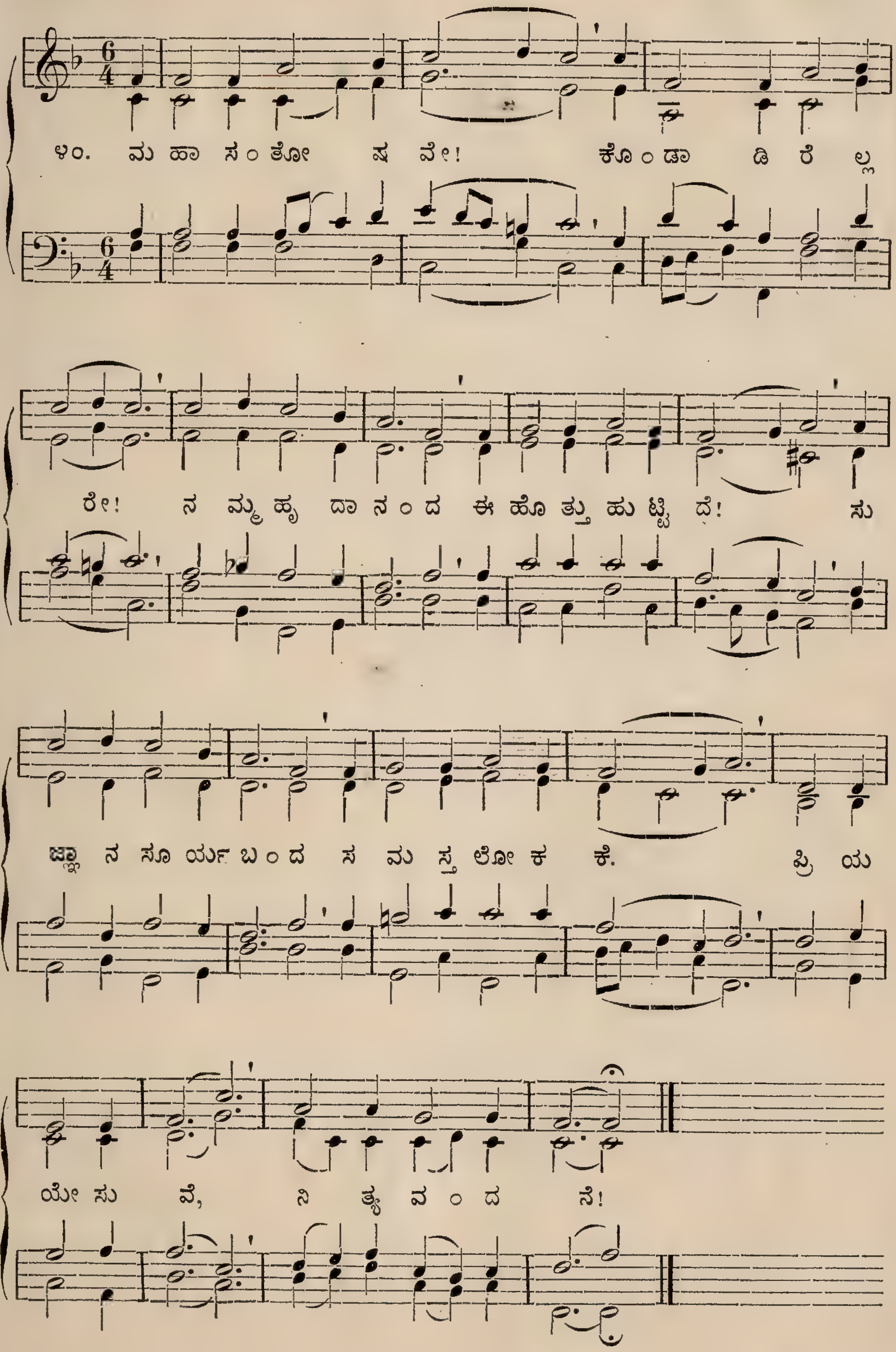

Es klingt ein hoher Klang.
Iambic 6. 6. 6. 6. 9. 9. 8. 8.

118.

H. G. NAEGELI. † 1836.

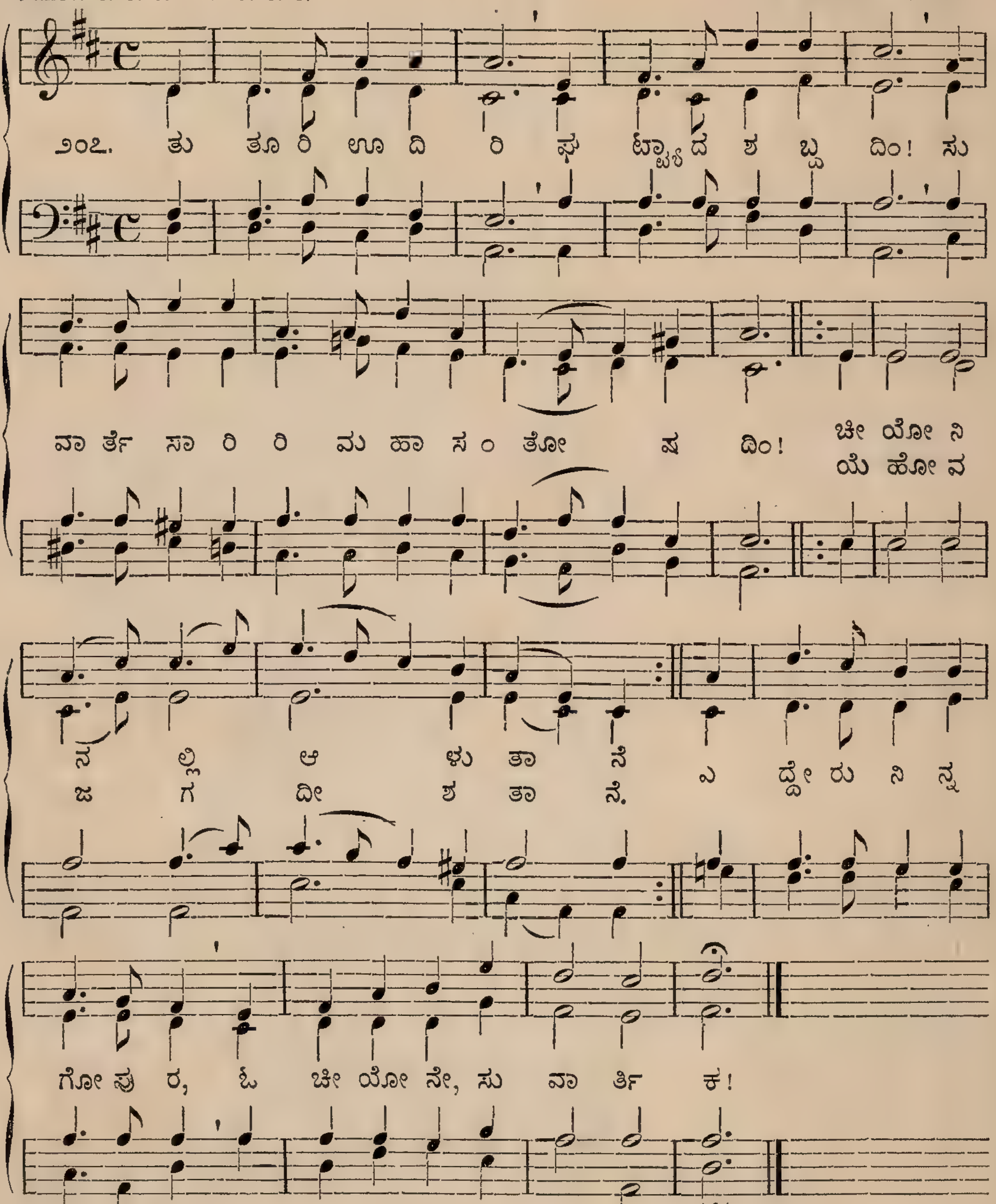

Nun danket alle Gott.
Iambic 6. 7.| 6. 6. 6. 6. (119—121.)

119.

JOHANN CRÜGER. 1648.

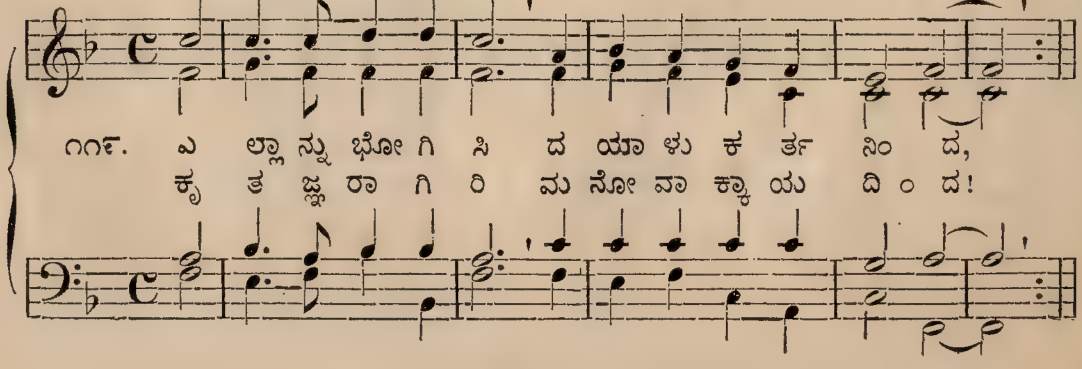

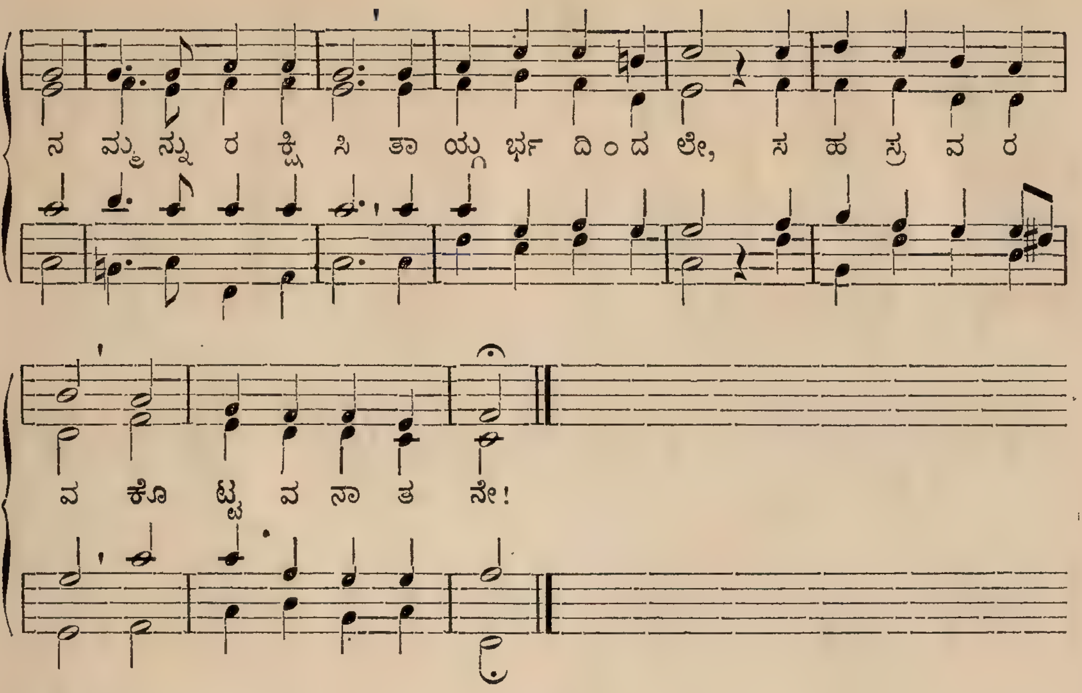

Ach Gott, gedenke mein.
Iambic 6. 7.| 6. 6. 6. 6. **(119—121.)**

120.

J. B. Falck. 1701.

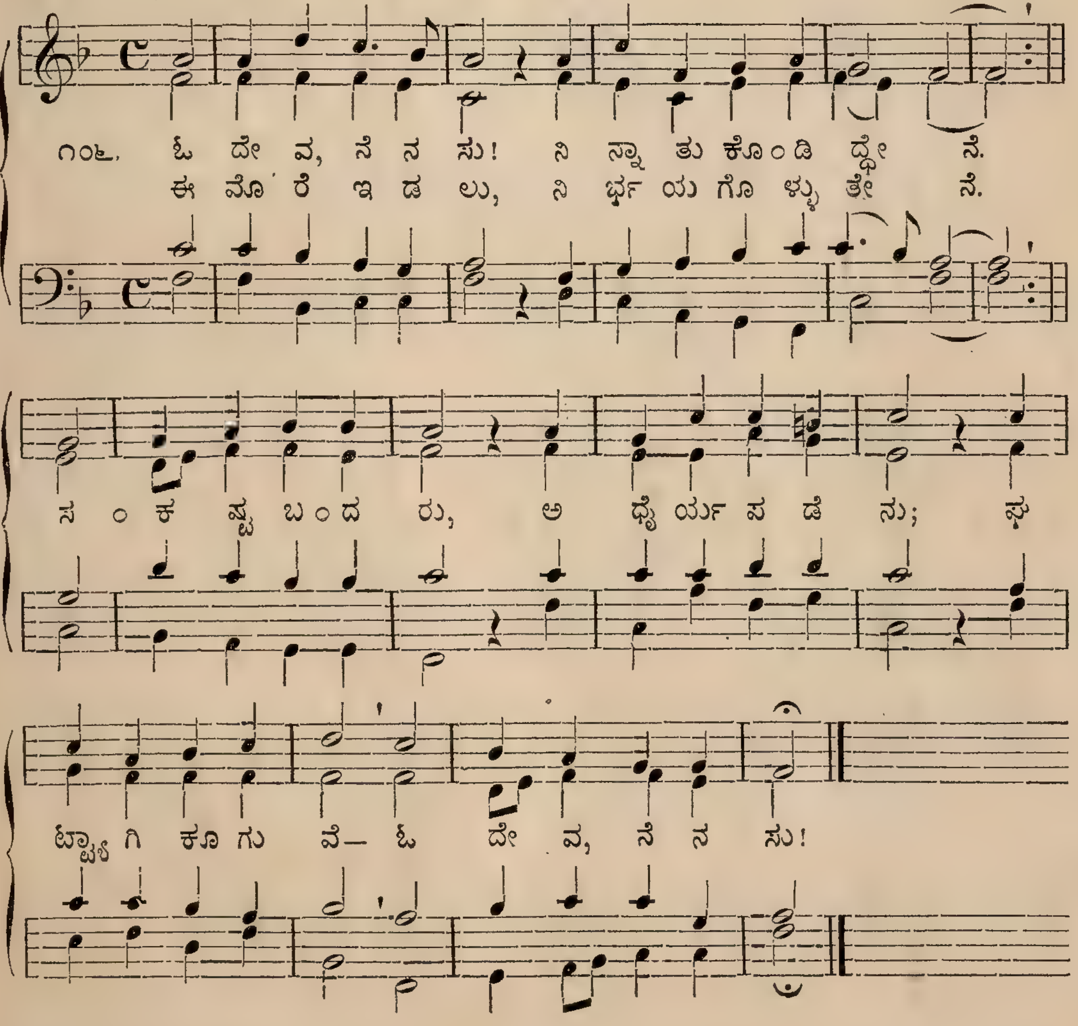

O Gott, du frommer Gott.
Iambic 6. 7.| 6. 6. 6. 6. (119—121.)

121.

MEL. 1675.
J. S. BACH. † 1750.

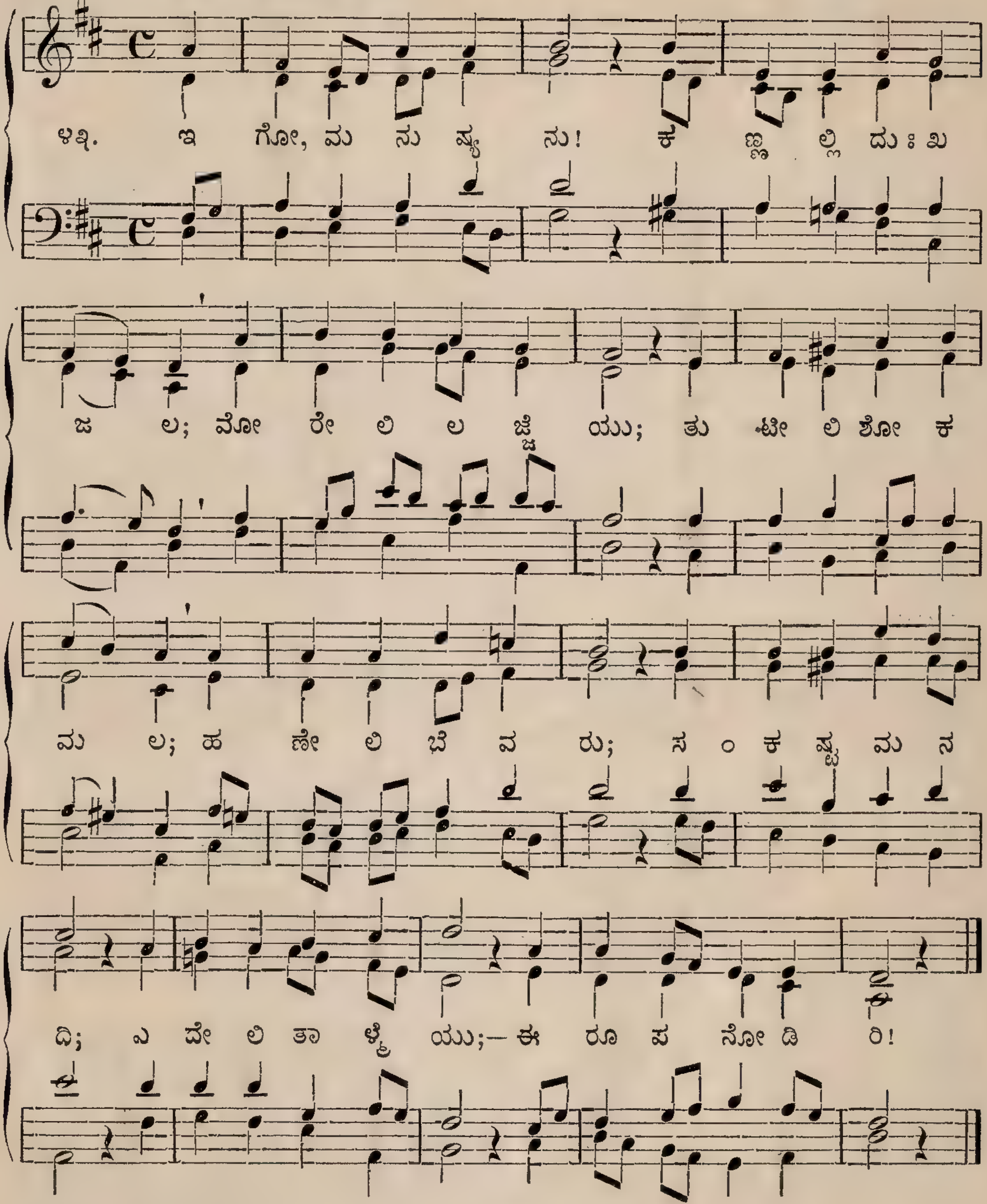

My Jesus, be Thou near me.
Iambic 7. 3. 7. 3. 5. 5. 5. 4.

122.

GREEK AIR.

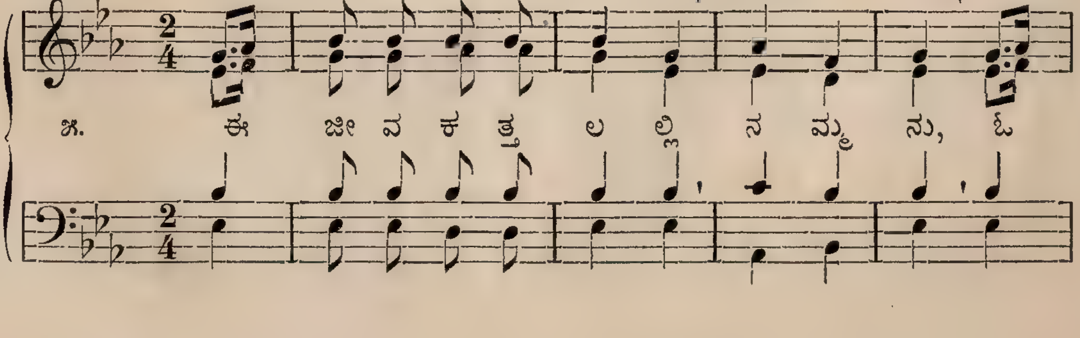

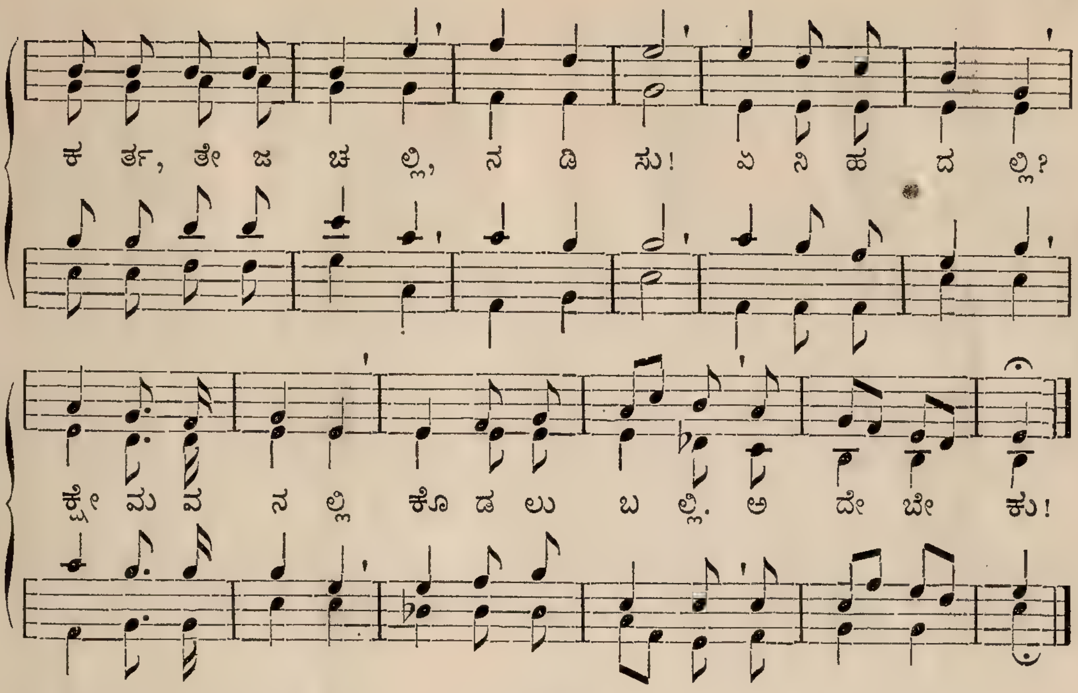

Himmelan, nur himmelan.
Trochaic 7. 5.| 4. 7. 7. 4.

123.

G. D. SCHMID. 1754.

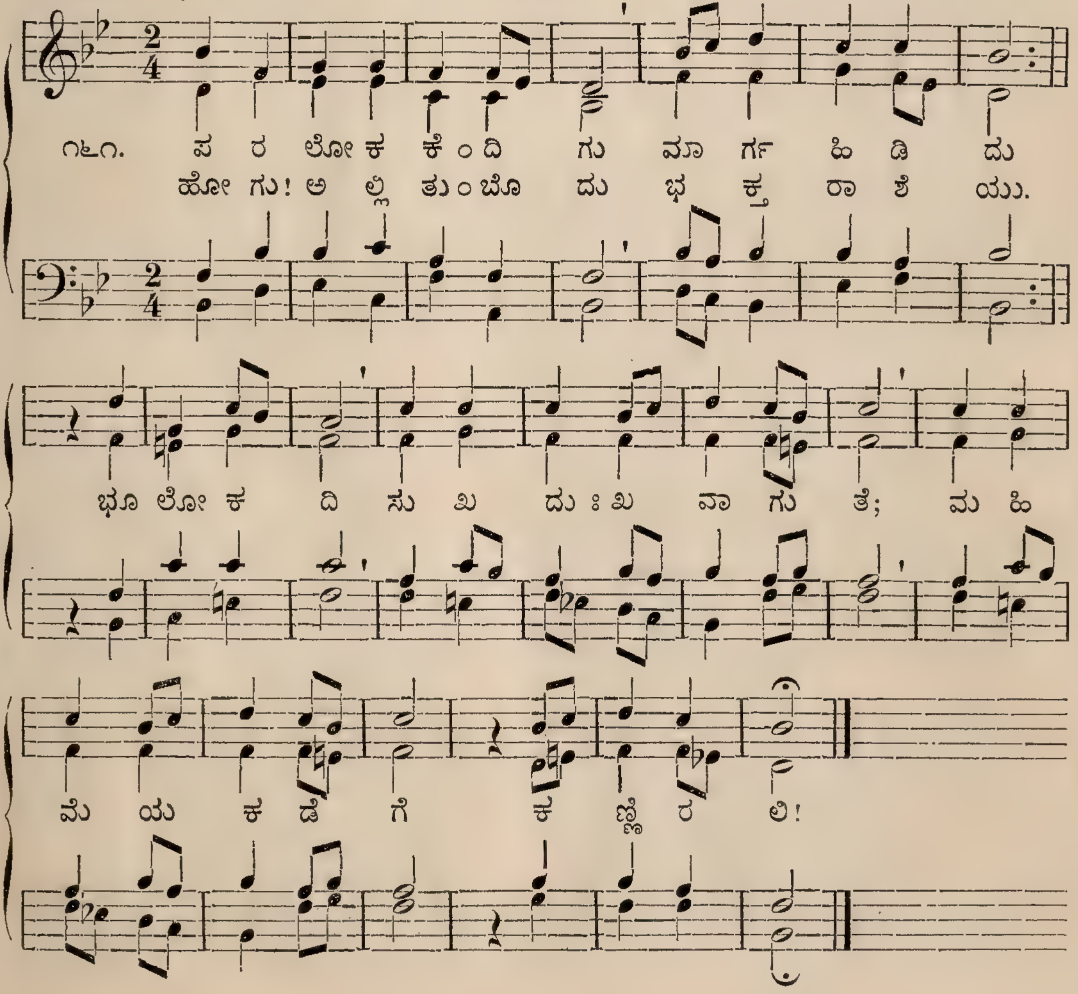

124.

Mache dich, mein Geist, bereit.
Trochaic 7. 6.| 3. 3. 6. 6.

J. ROSENMÜLLER. 1655.

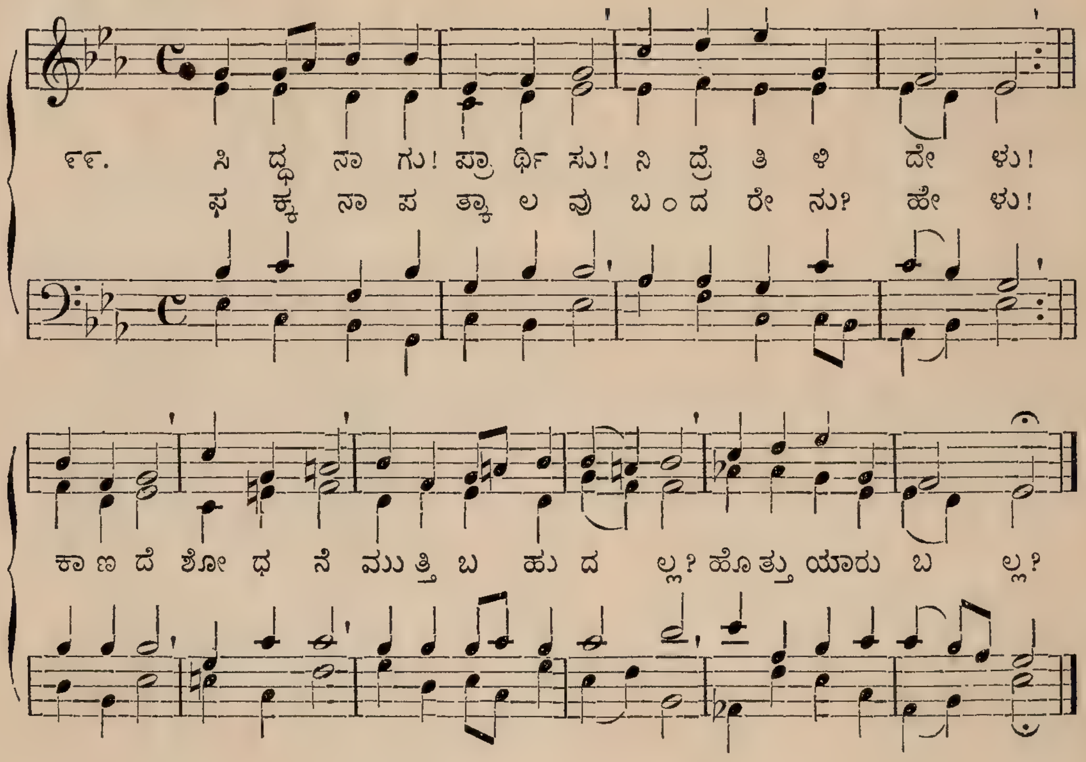

125.

Der Herr fährt auf gen Himmel.
Iambic 7. 6.| 6. 7. 7. 6. **(125. 126.)**

J. SCHMIDLIN. † 1772.

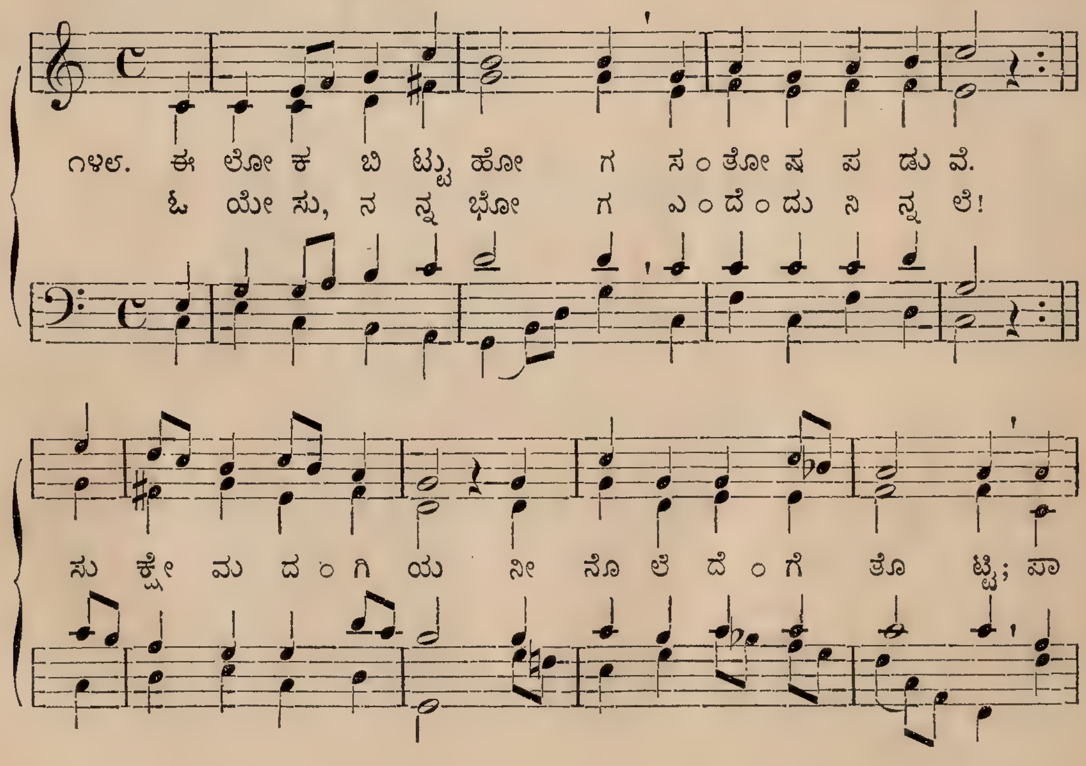

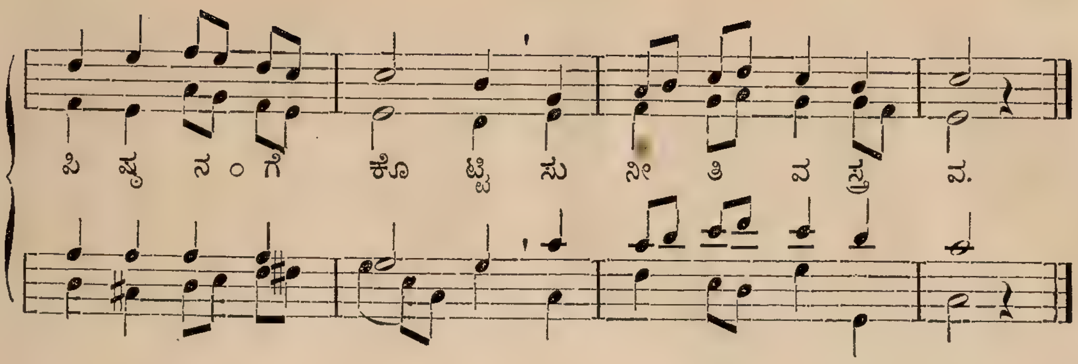

Kommt Brüder, lasst uns gehen. **126.** David Wolder.
Iambic 7. 6.| 6. 7. 7. 6. (125. 126.) Eisleben. 1598.

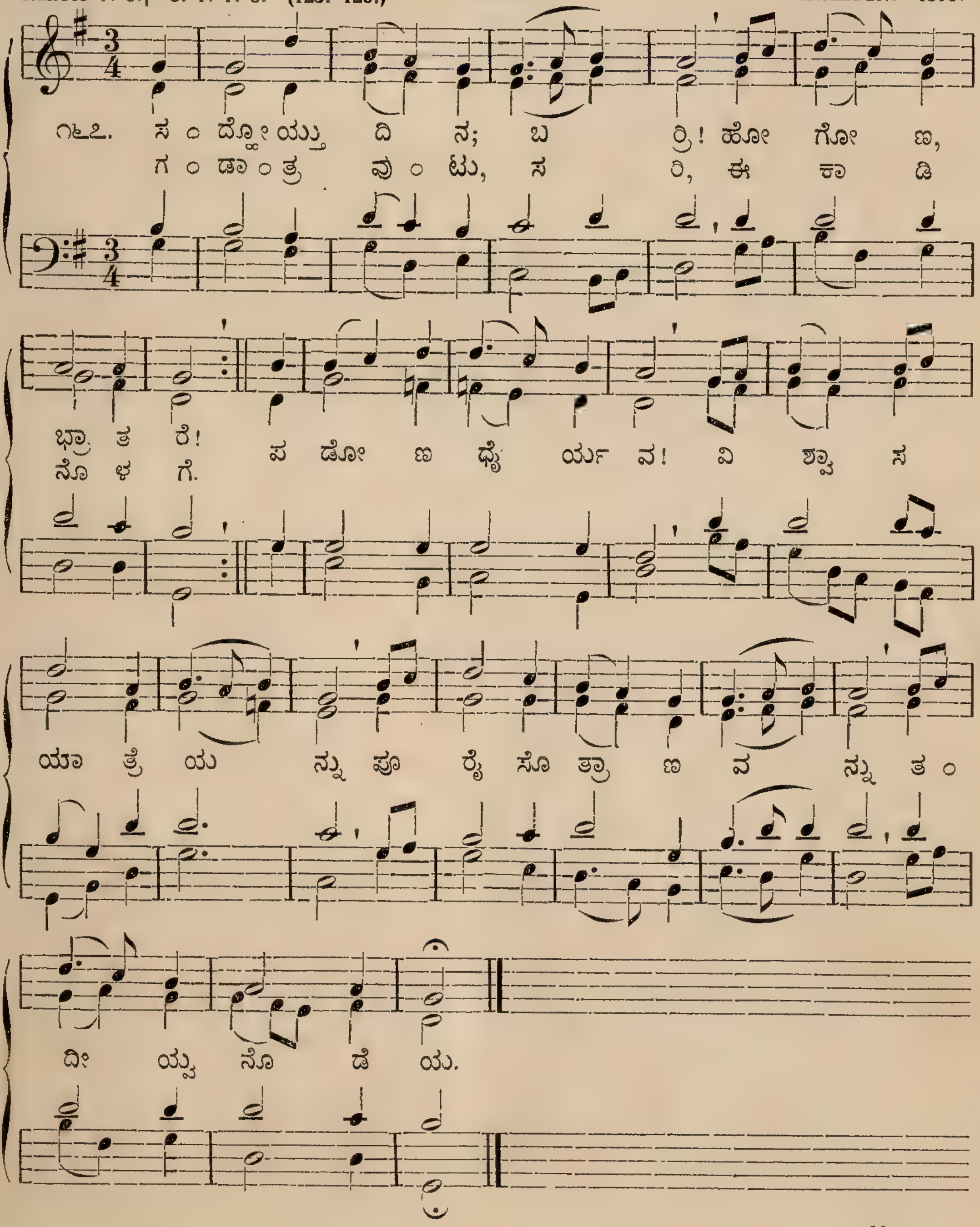

127.

Wiederum hat stille Nacht.
Trochaic 7. 6.| 7. 6. 7. 6.

J. A. NAUMANN. † 1801.

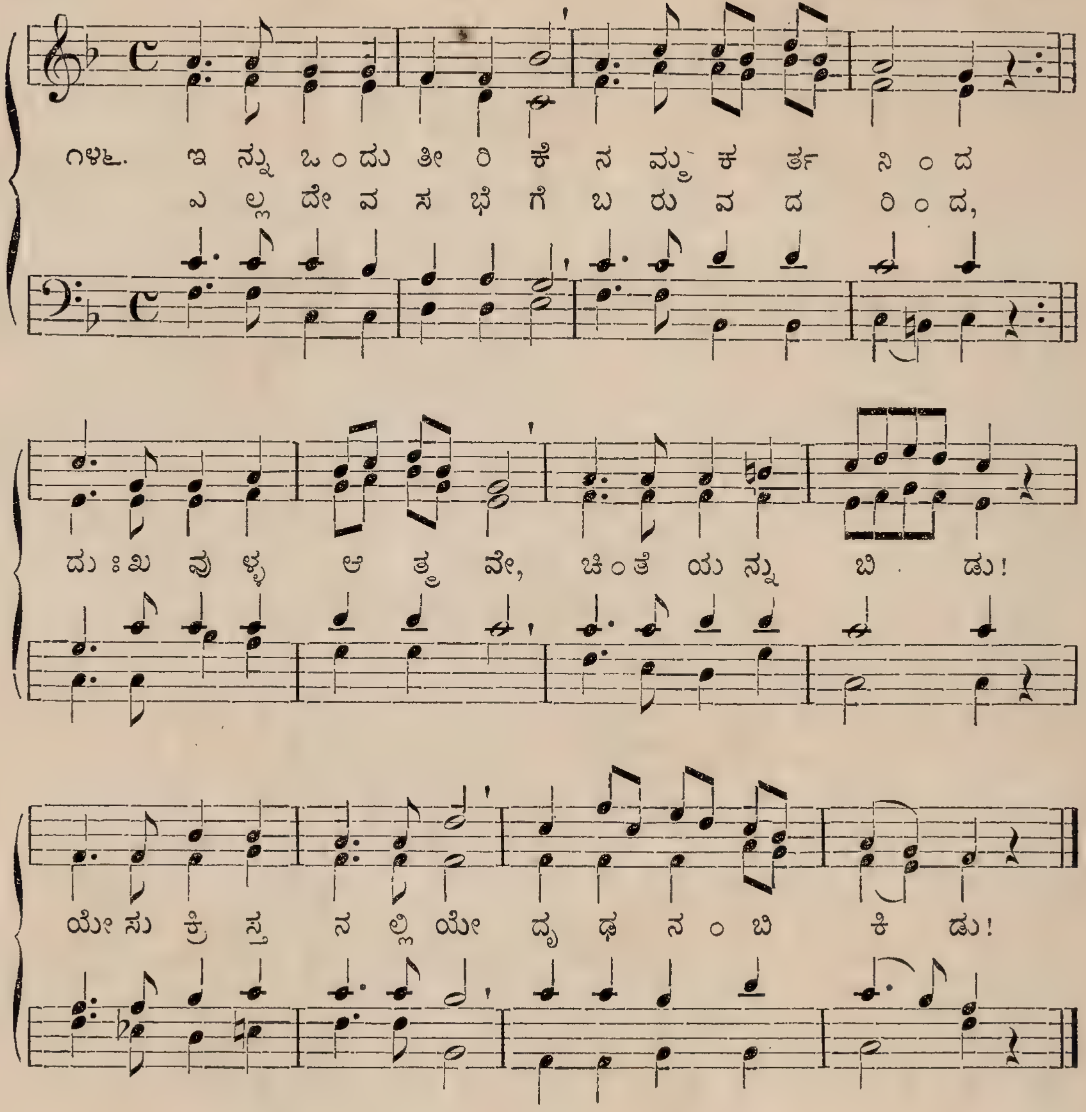

128.

Wie soll ich dich empfangen.
Iambic 7. 6.| 7. 6. 7. 6. (128—132.)

M. TESCHNER. 1614.

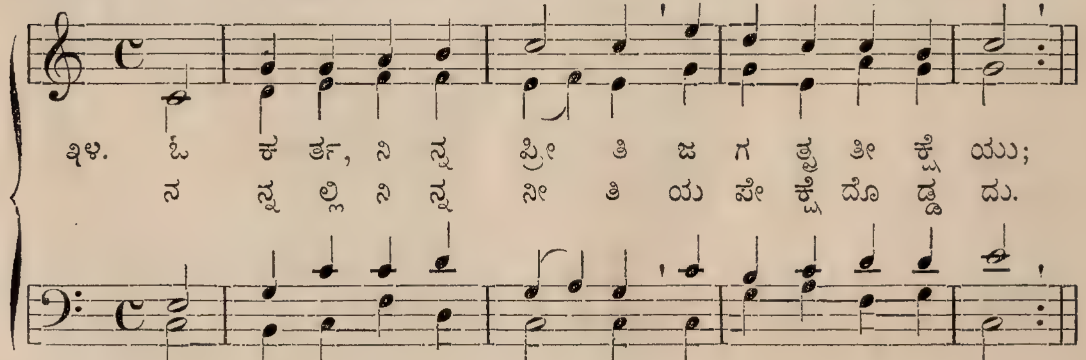

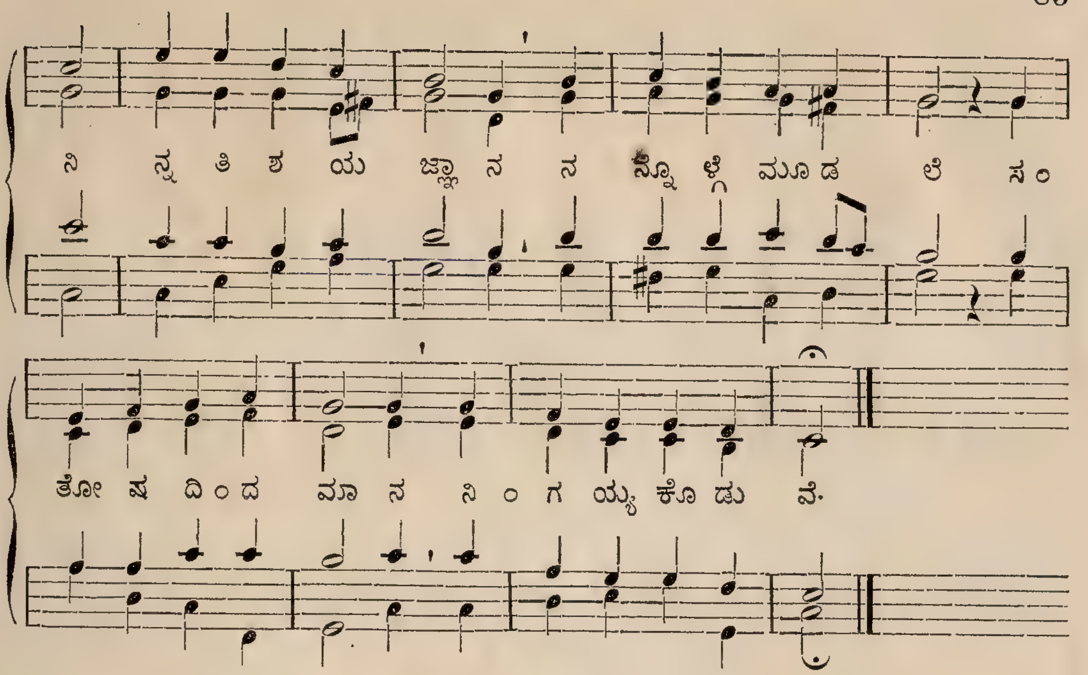

O Haupt voll Blut und Wunden.
Iambic 7. 6.| 7. 6. 7. 6. (128—132.)

129.

LEO HASSLER. 1601.

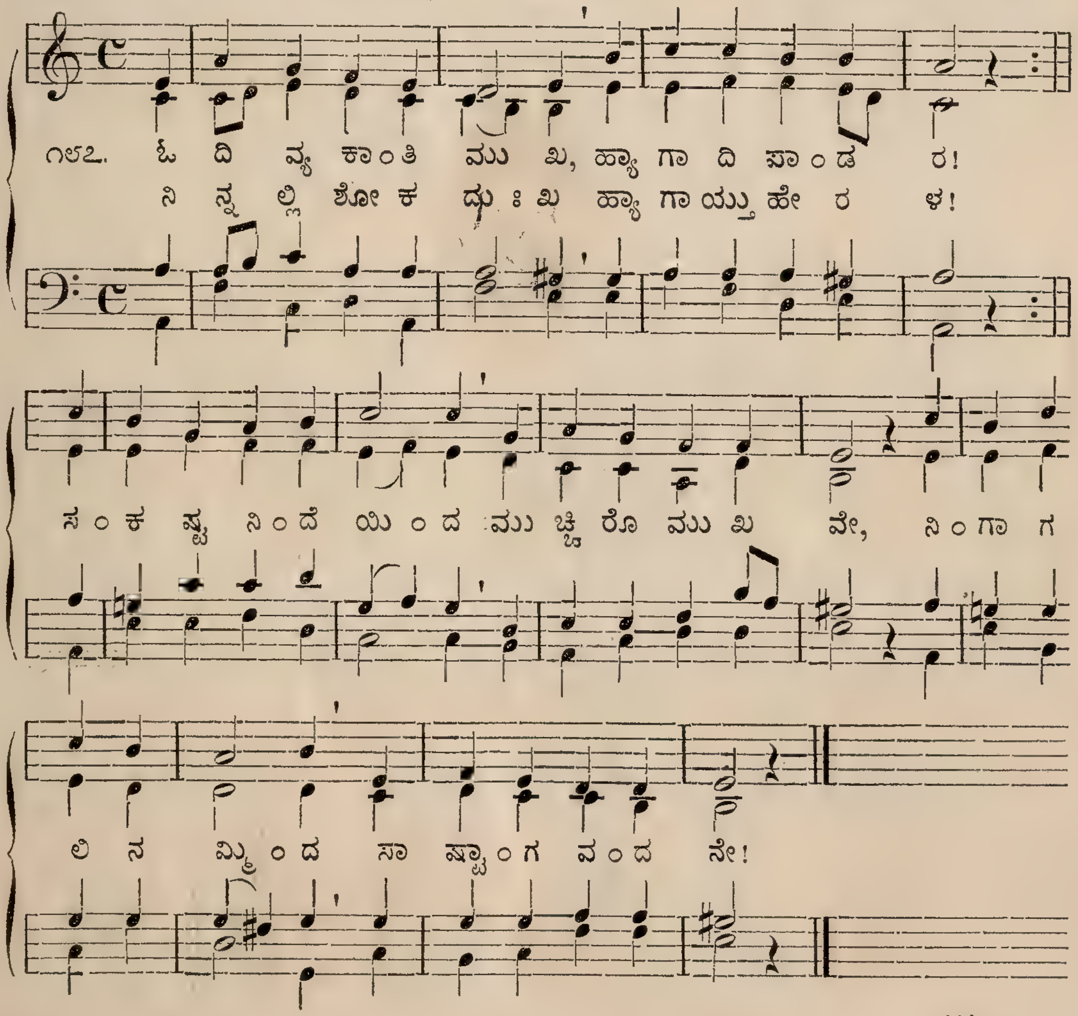

130.

In meines Herzens Grunde.
Iambic 7. 6.| 7. 6. 7. 6. (128—132.)

F. MENDELSSOHN. † 1847.

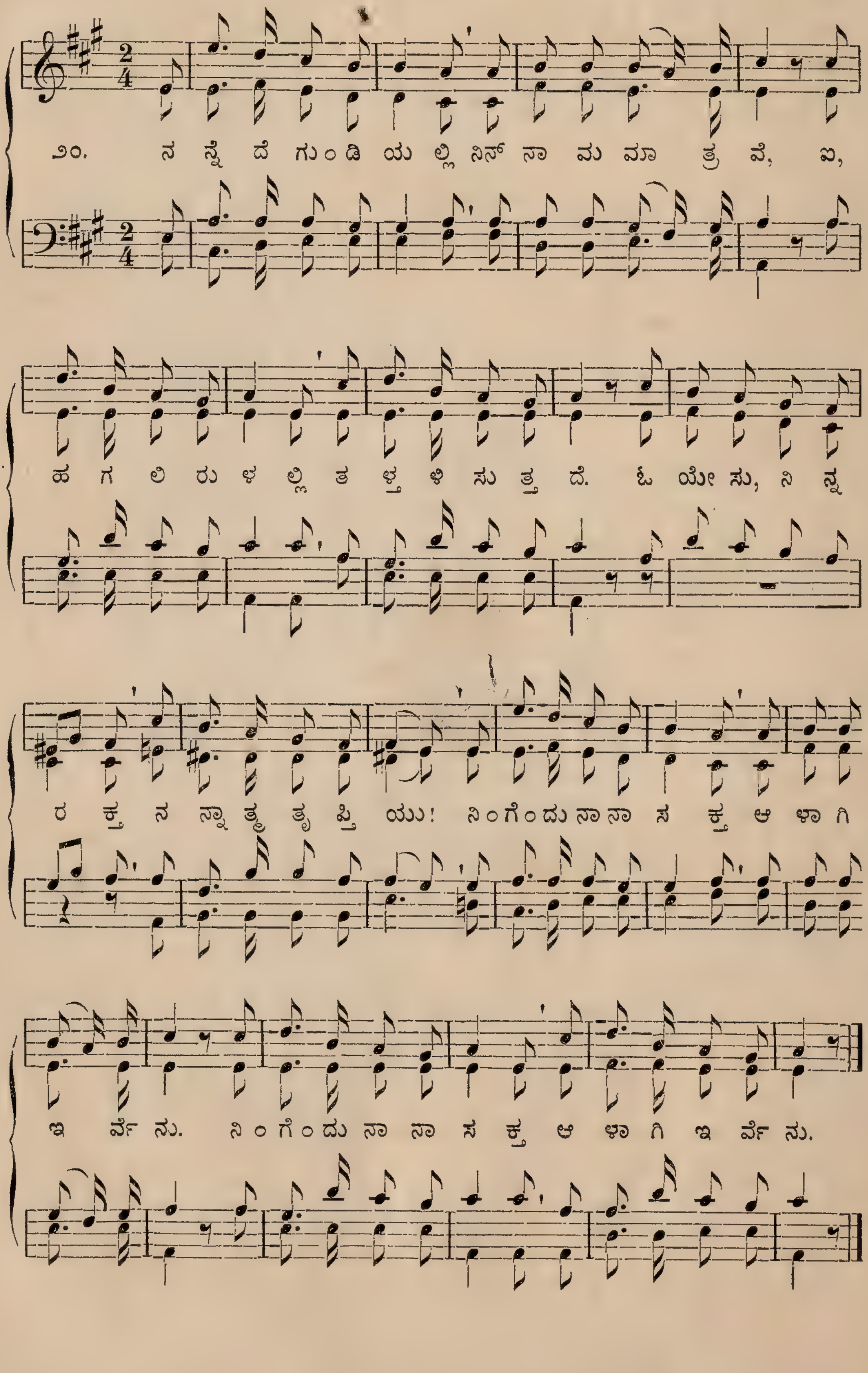

131.

Befiehl du deine Wege.
Iambic 7. 6. | 7. 6. 7. 6. (128—132.)

J. M. Haydn. † 1809.

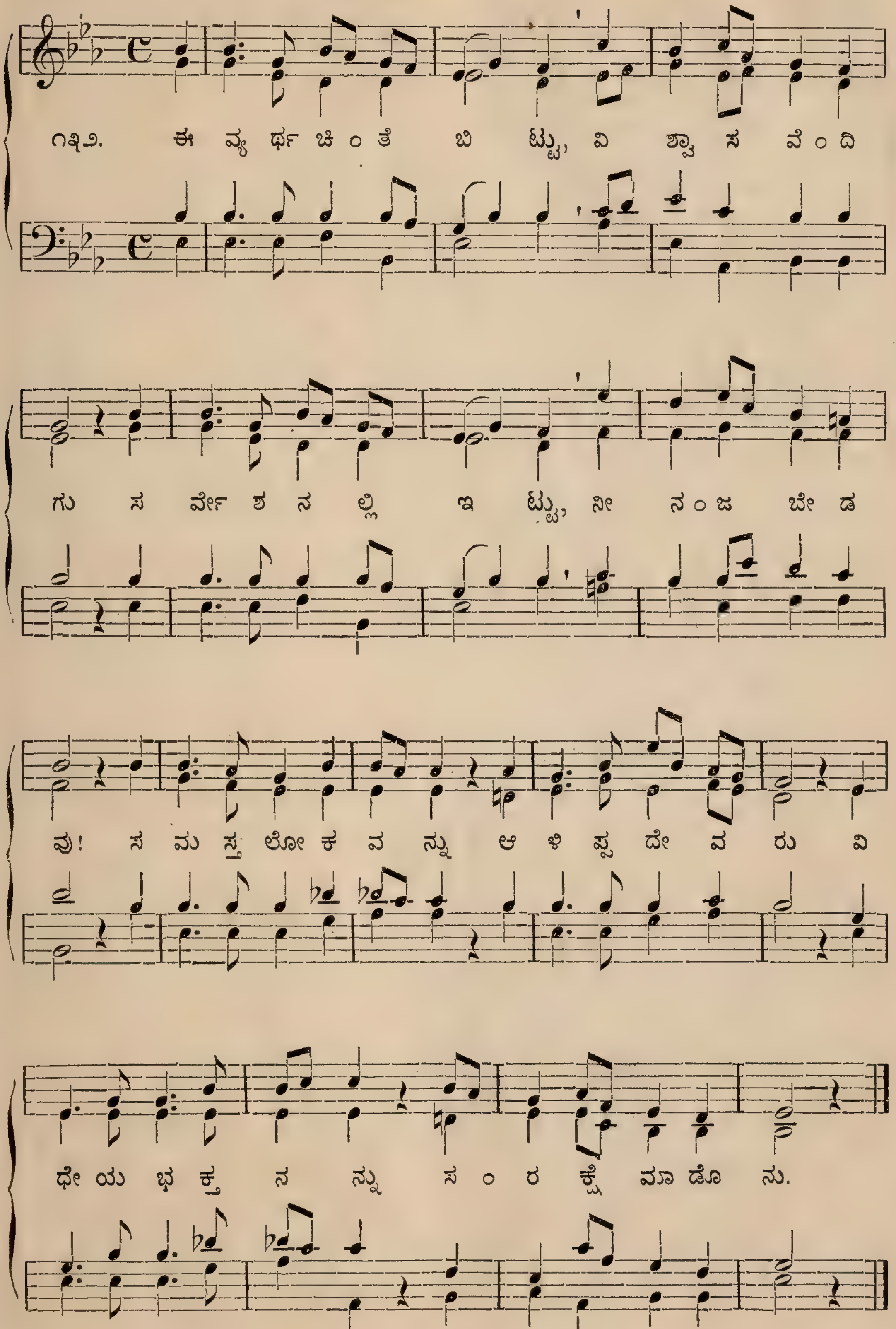

Der du in Todesnächten.
Iambic 7. 6. | 7. 6. 7. 6. (128—132.)

132.

G. W. FINK. 1811.

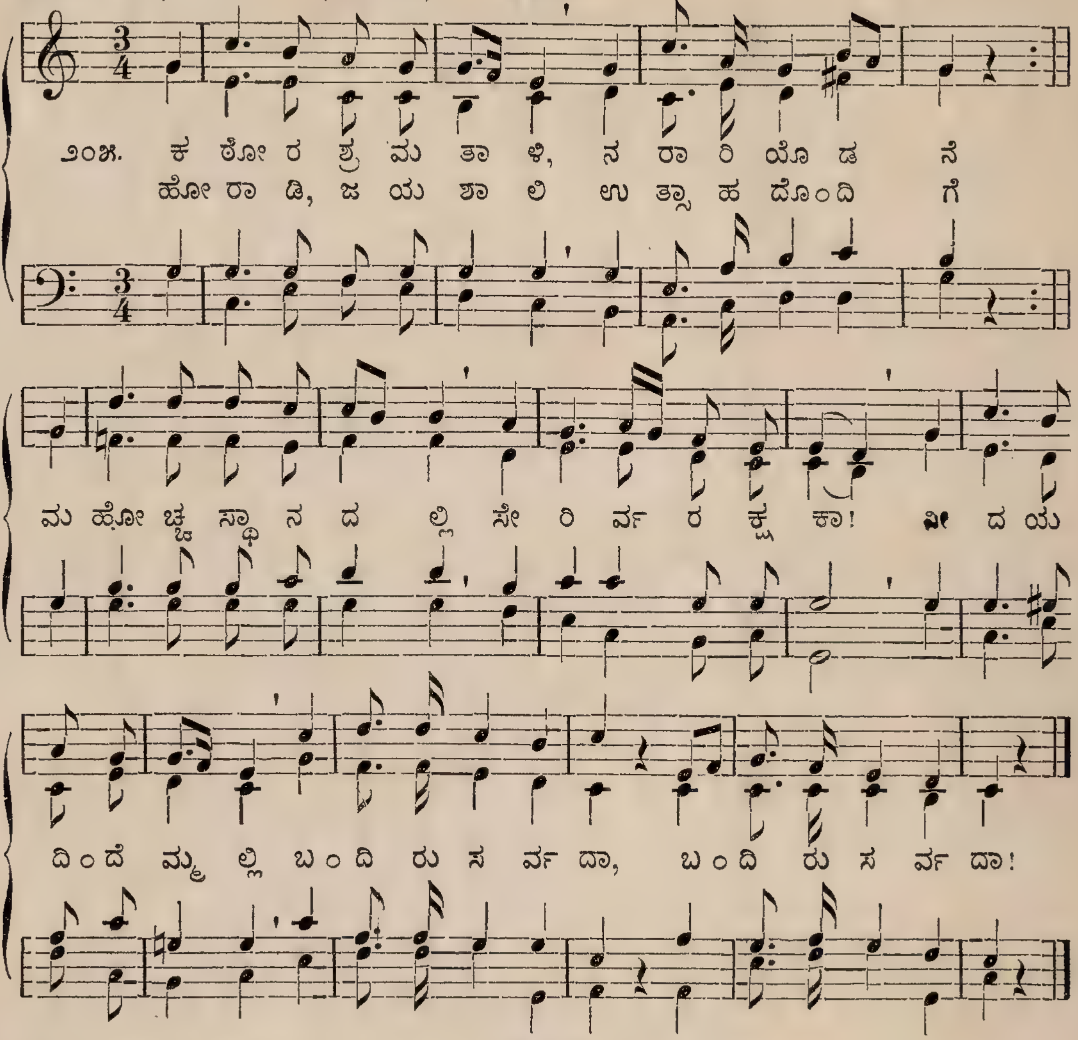

Jesus, refuge of my soul.
Trochaic 7. 7. | 7. 7. 7. 7. (133. 134.)

133.

SPANISH CHANT.

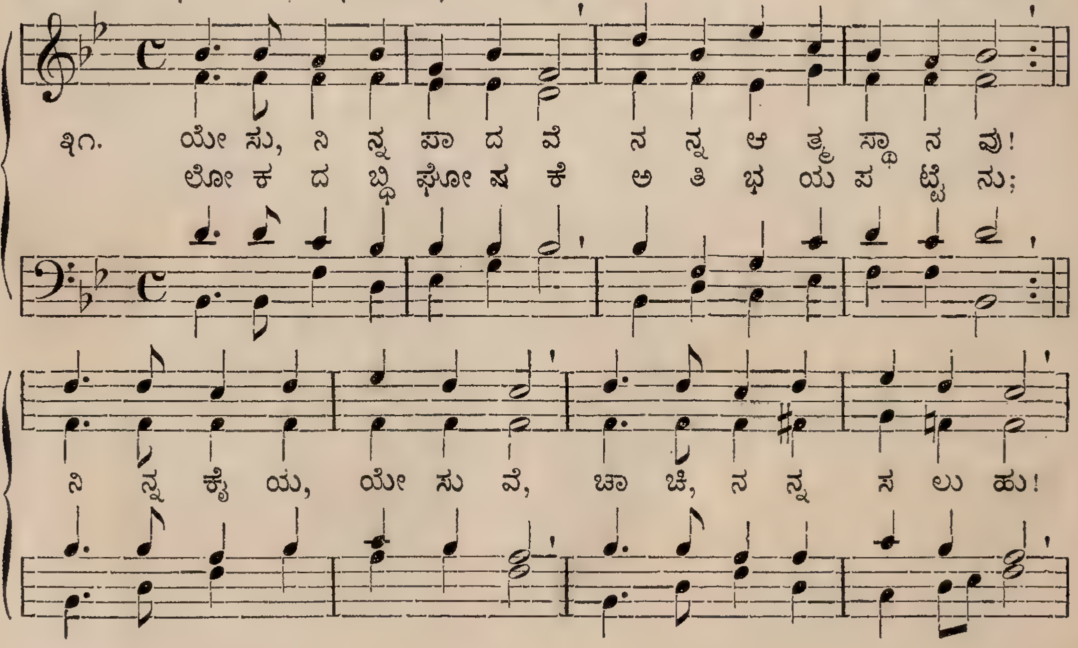

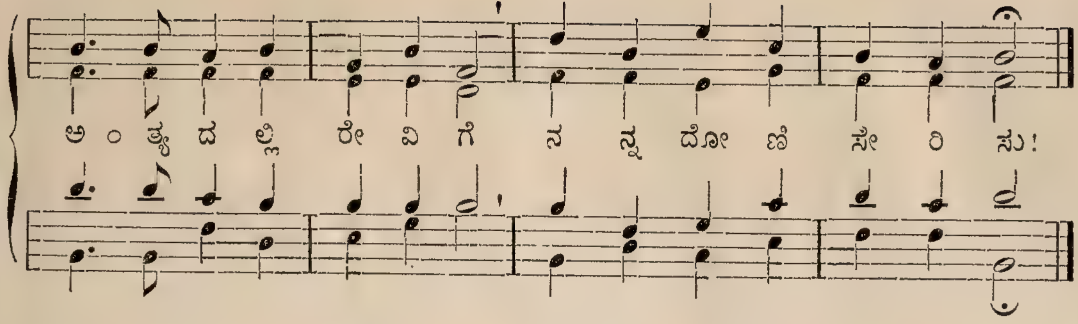

Jesus, lover of my soul. (Hollingside.)
Trochaic 7. 7. 7. 7. 7. 7. 7. 7. **(133. 134.)**

134.

J. B. Dykes. † 1876.

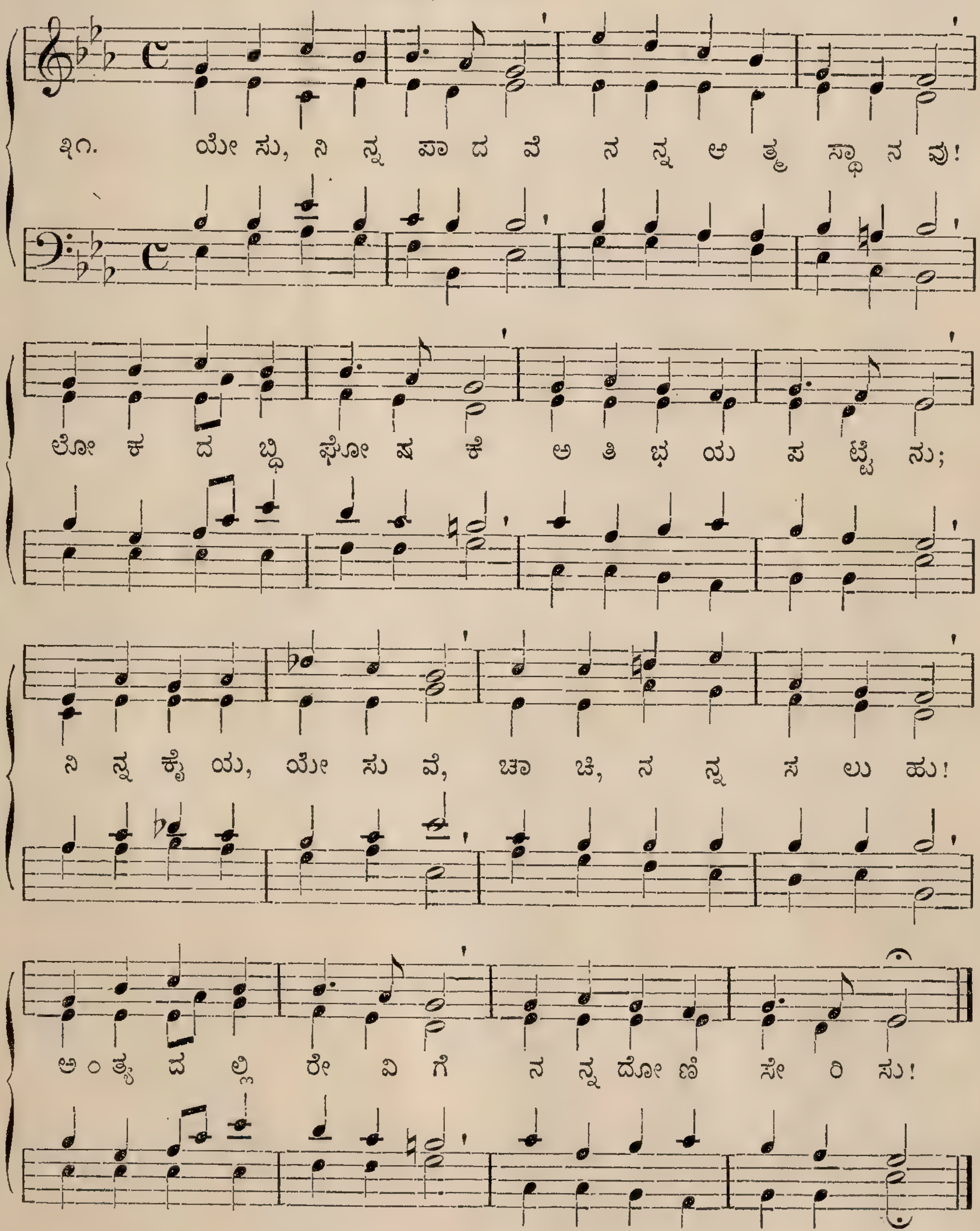

135.

Christ lag in Todesbanden.
Iambic 7. 7. | 7. 8. 7. 4.

WALTHER & LUTHER.
WITTENBERG. 1524.

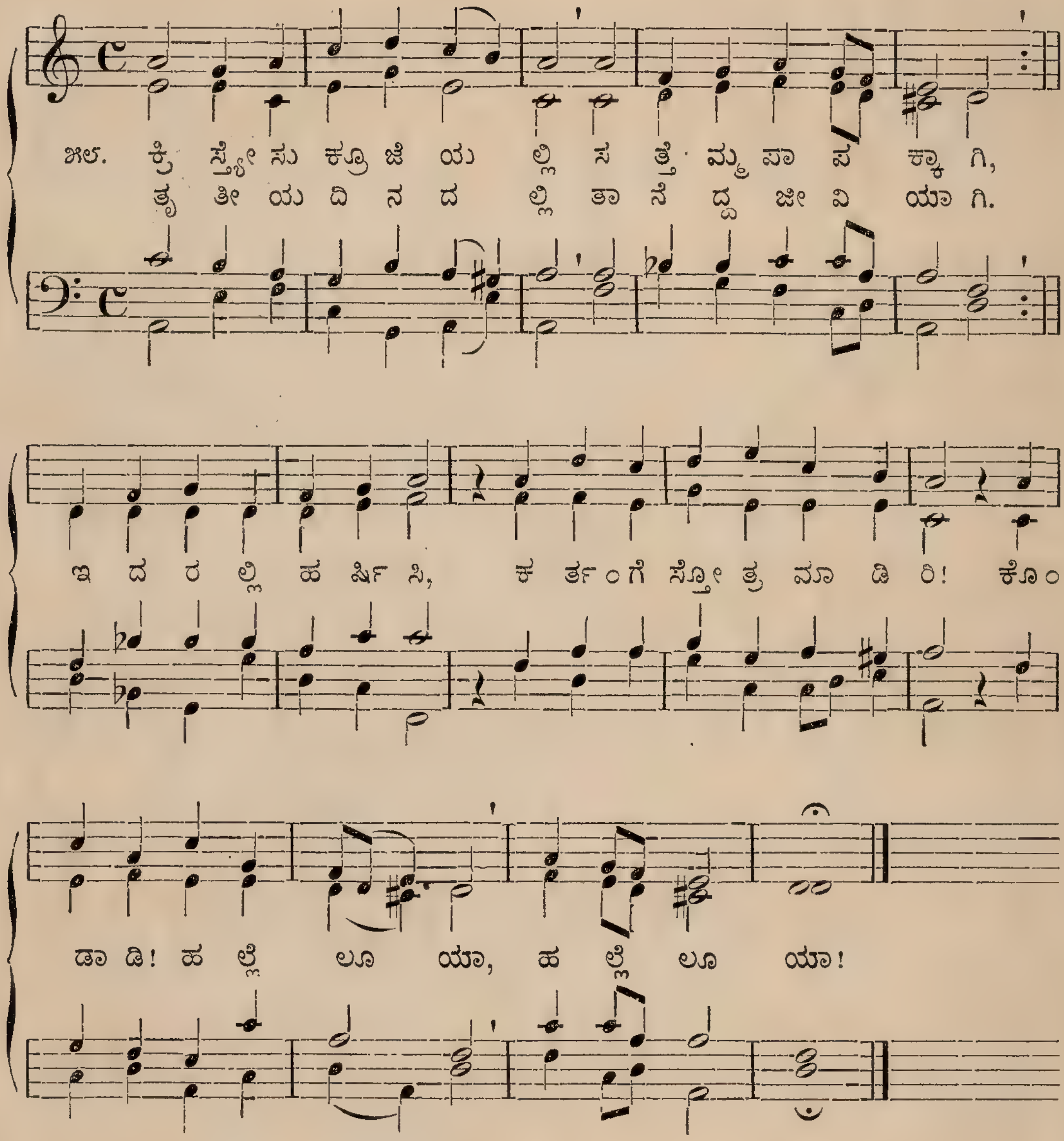

136.

Christen sind ein göttlich Volk.
Trochaic 7. 8. 4. 7. 3. 8. 8. 7.

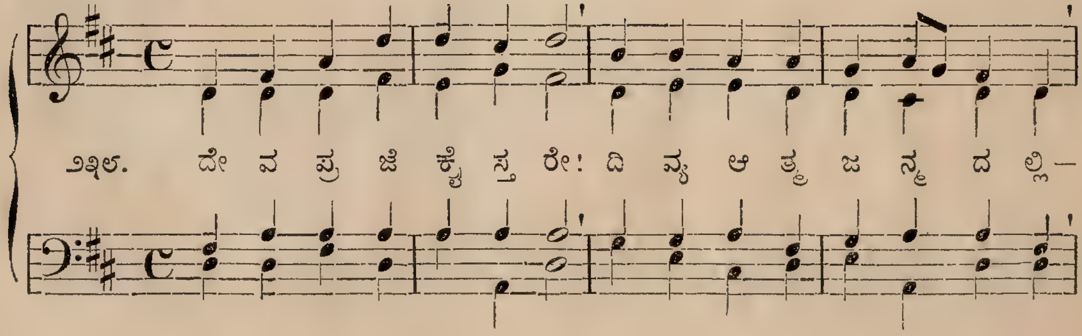

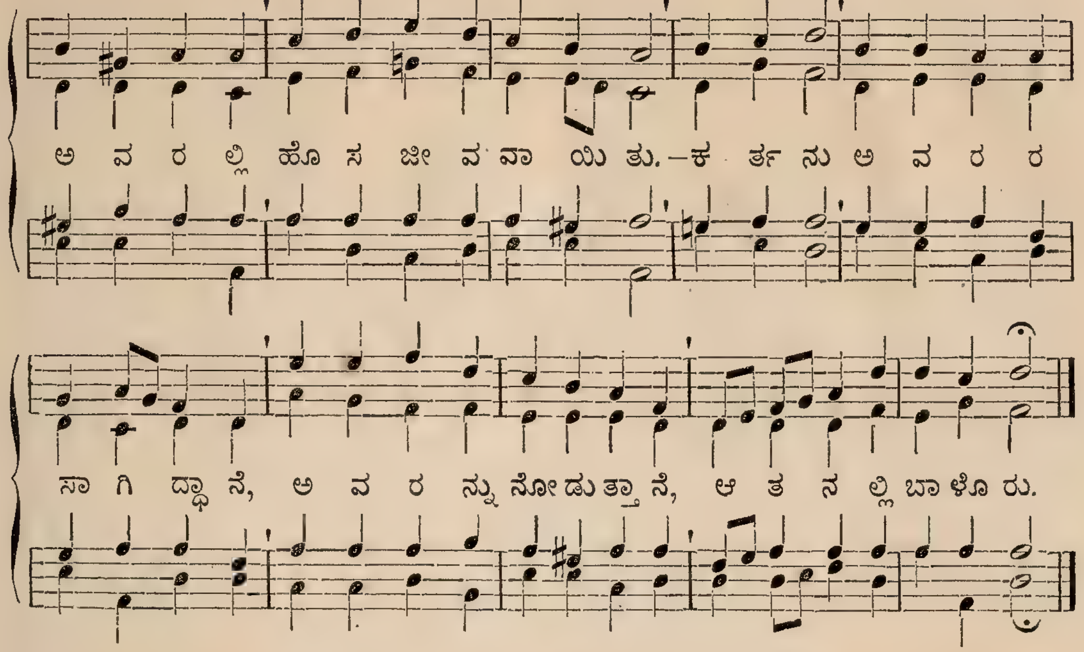

Warum sollt' ich mich denn grämen?
Trochaic 8. 3. 3. 6. 8. 3. 3. 6. **(137—139.)**

137.

J. J. Ebeling. 1666.

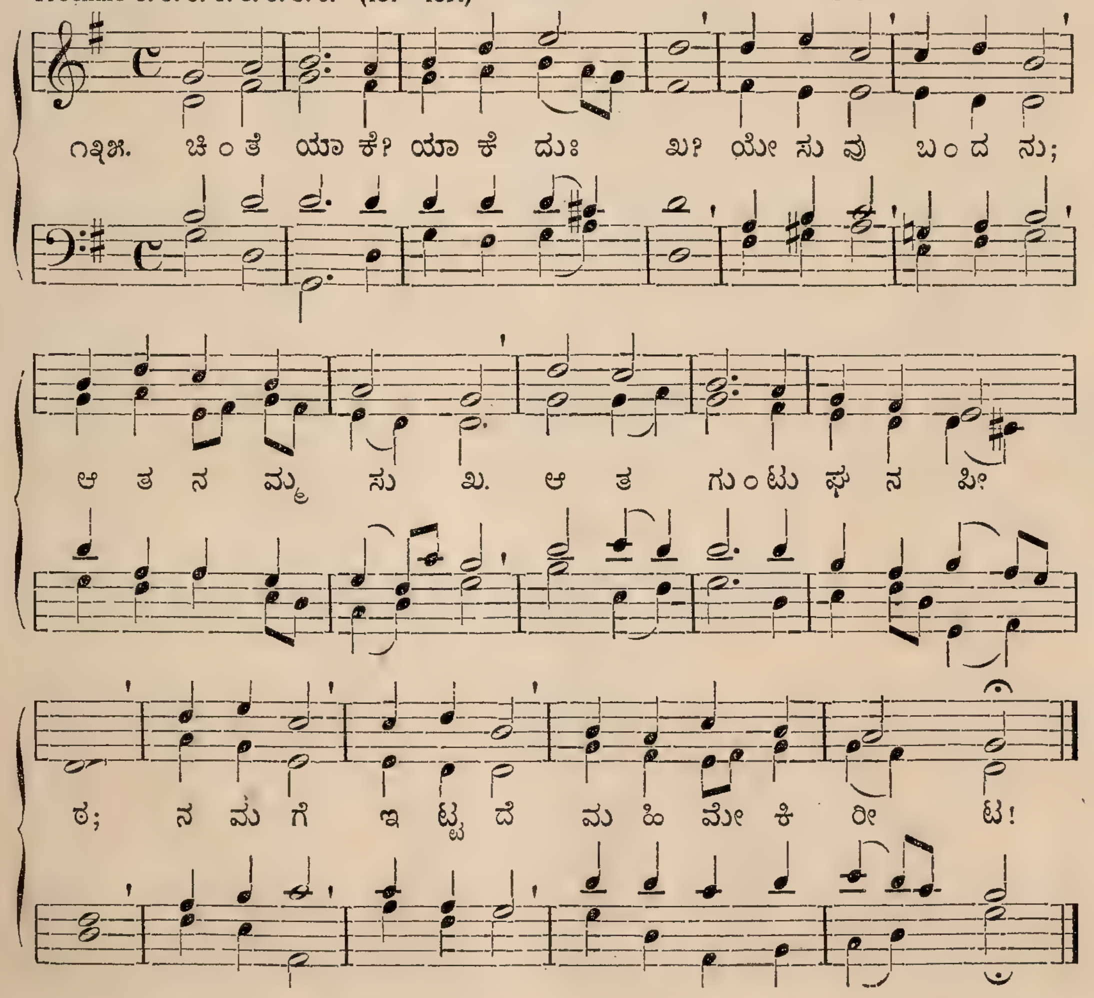

138.

Fröhlich soll mein Herze springen.
Trochaic 8. 3. 3. 6. 8. 3. 3. 6. **(137—139.)** 1741.

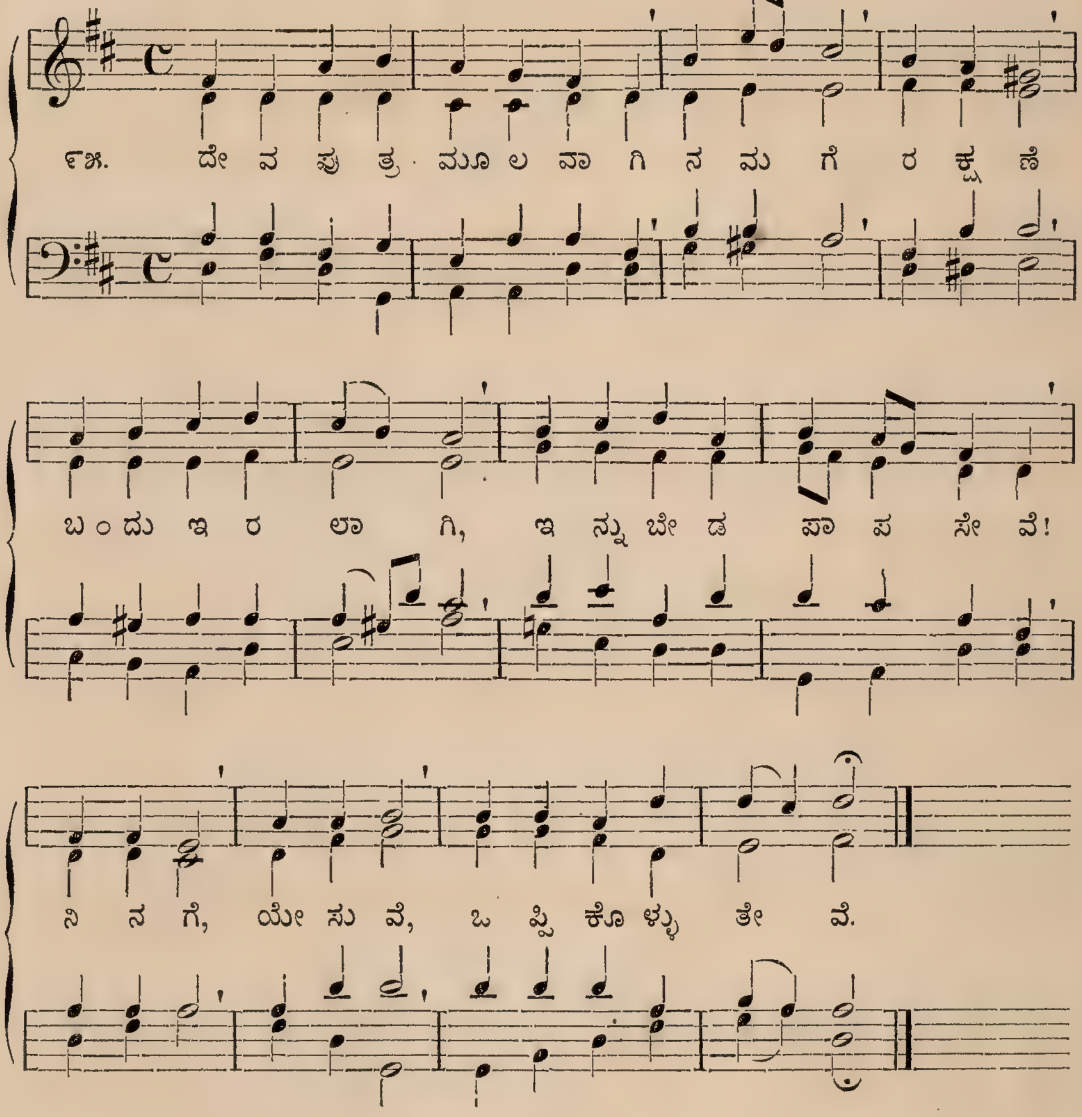

139.

Auf den Bergen, auf den Heiden.
Trochaic 8. 3. 3. 6. 8. 3. 3. 6. **(137—139.)** Chr. Palmer. 1845.

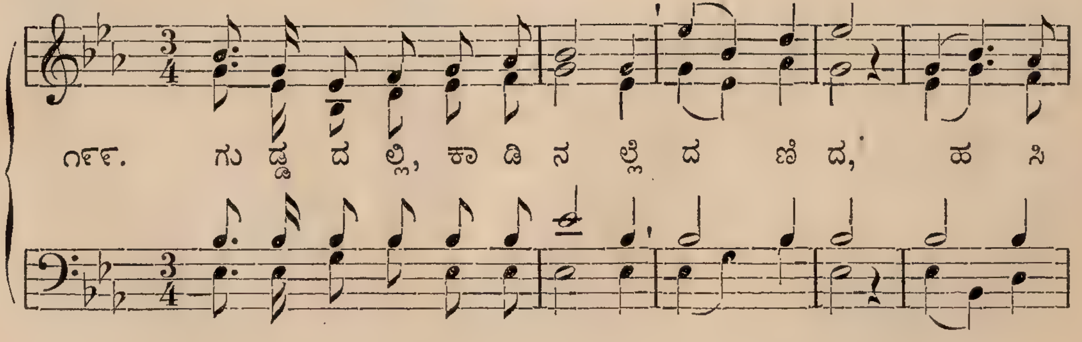

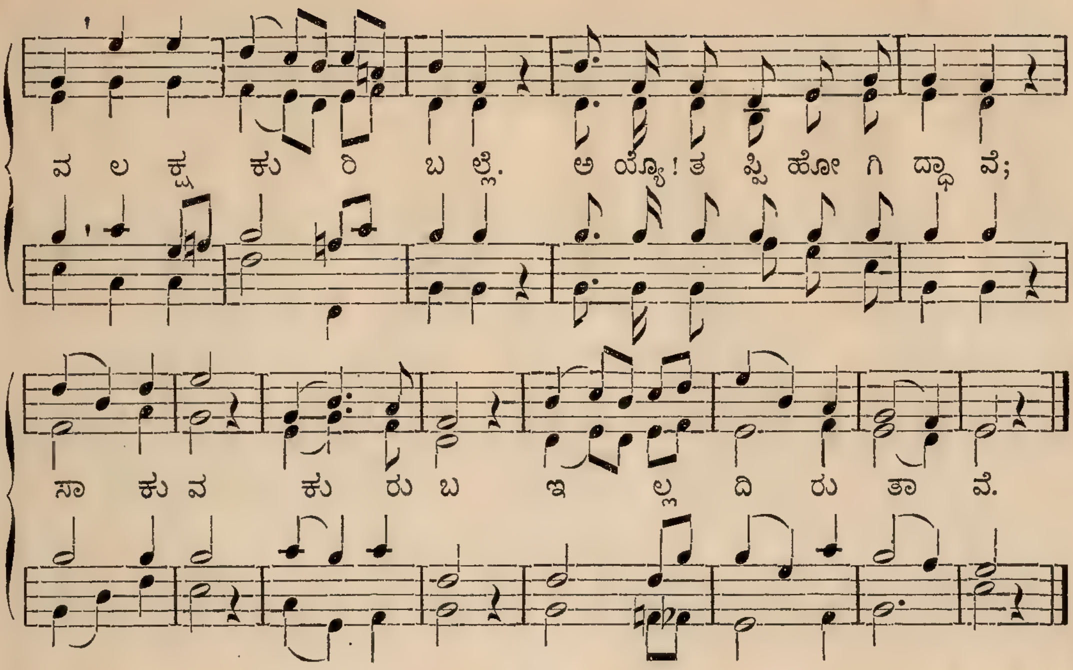

Hab' ich recht und wahr vernommen.
Trochaic 8. 5.| 5. 5. 8. 8.

140.

F. SILCHER. † 1860.

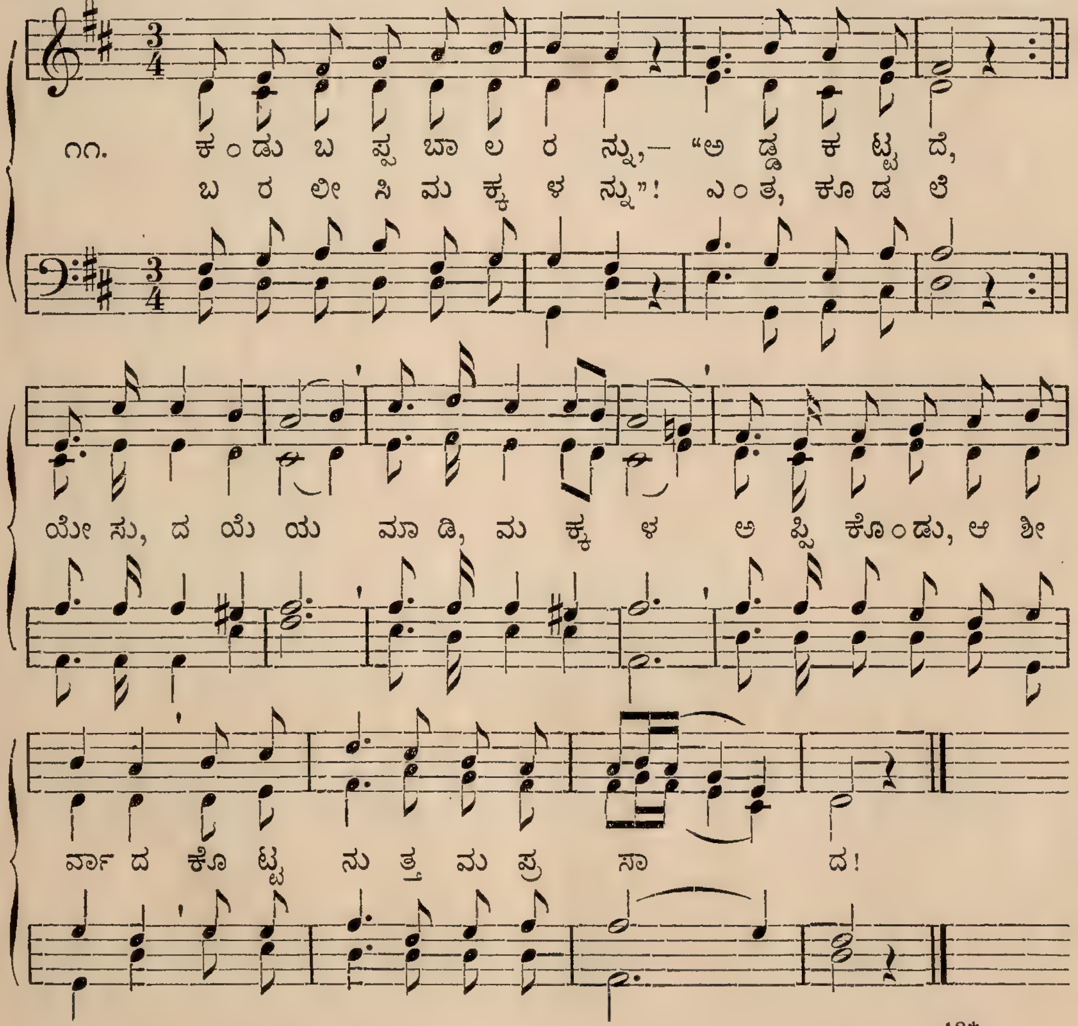

141.

We're travelling to heaven above.
Iambic 8. 3.| 8. 8. 8. 3. (141. 142.)

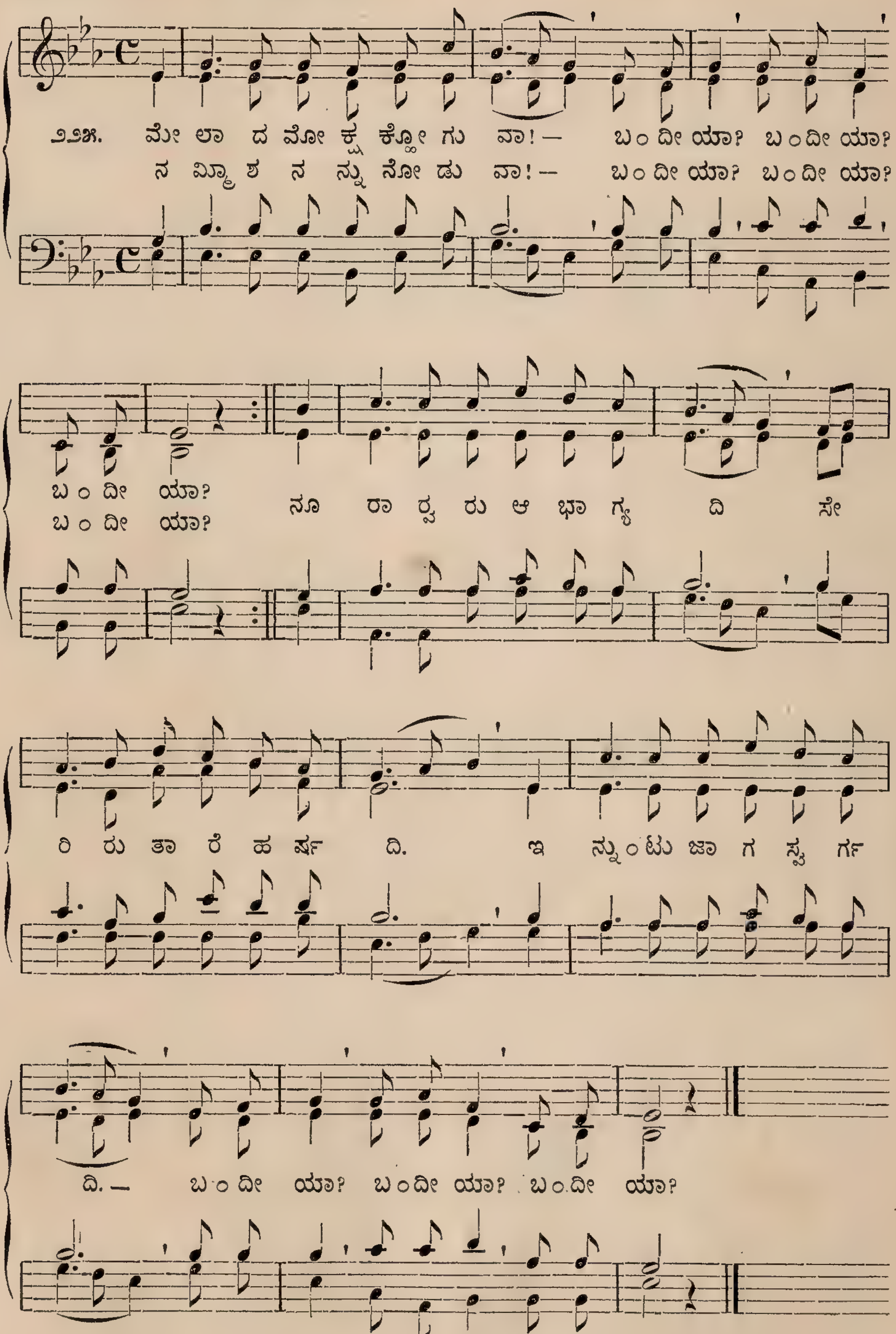

There is a better world, they say.

142.

Iambic 8. 3.| 8. 8. 8. 3. (141. 142.)

H. P. MAIN. 1839.

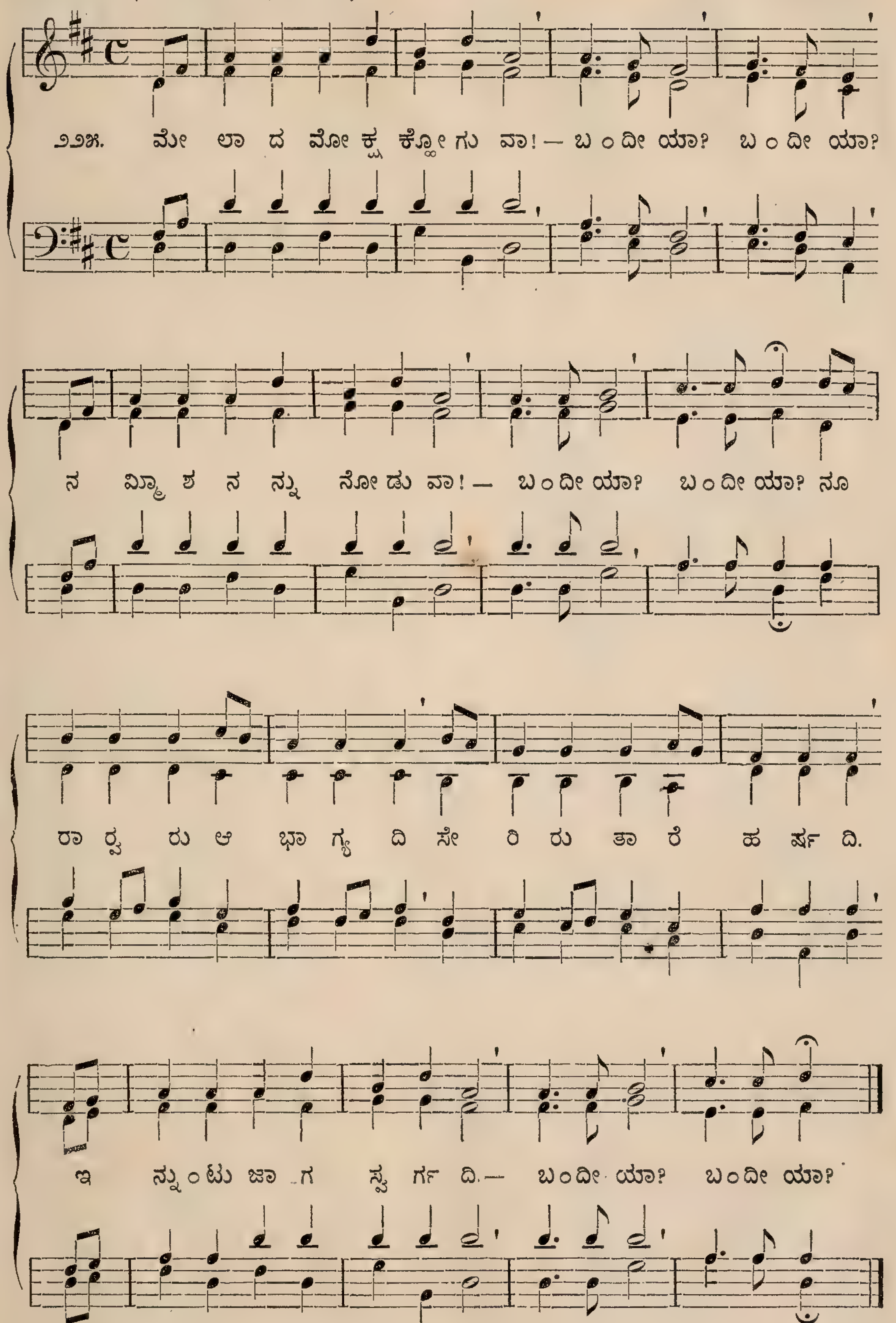

Wer will ein Jünger Jesu sein.
Iambic 8. 6.| 6. 6. 8. 6.

143.

1767.

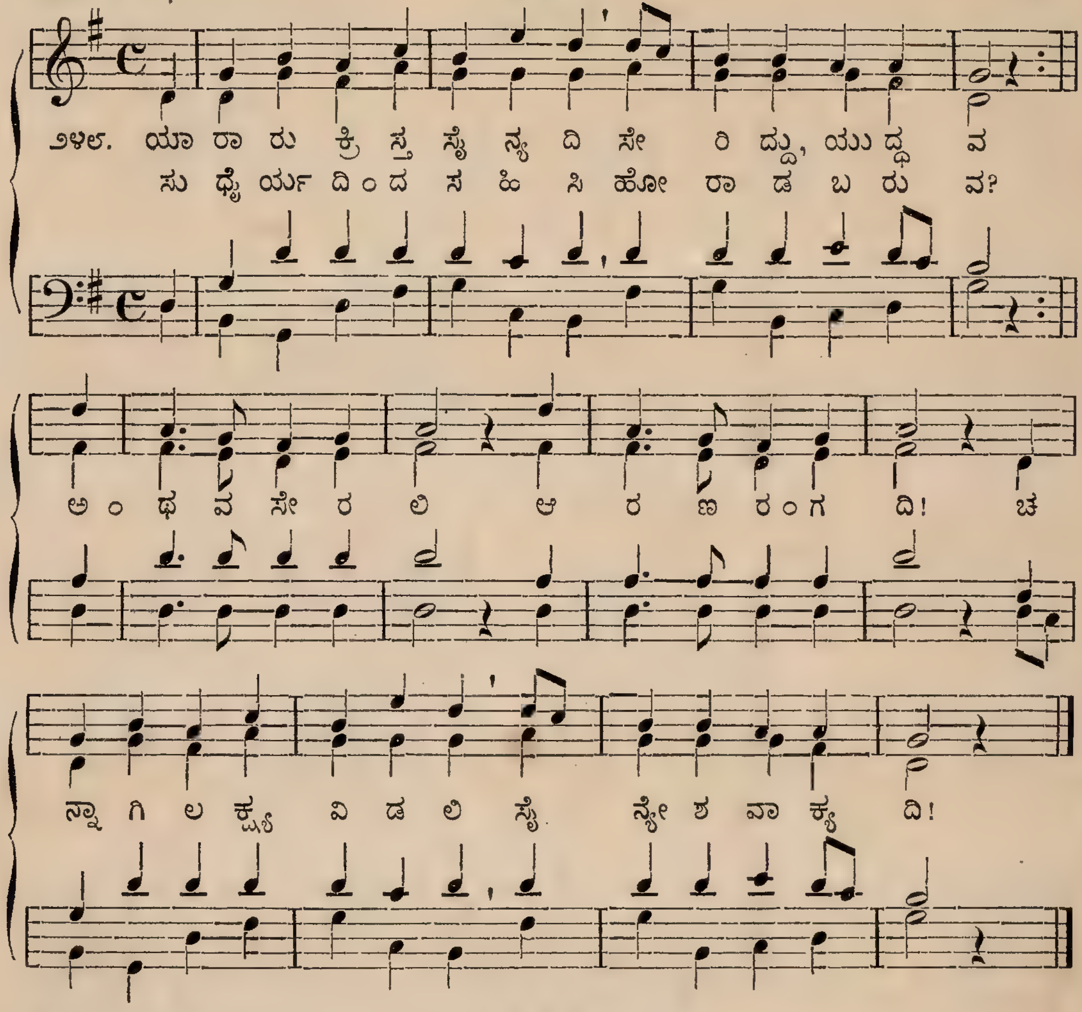

The heavenly Kanaan.
Iambic 8. 6.| 8. 6. 8. 6. (144. 145.)

144.

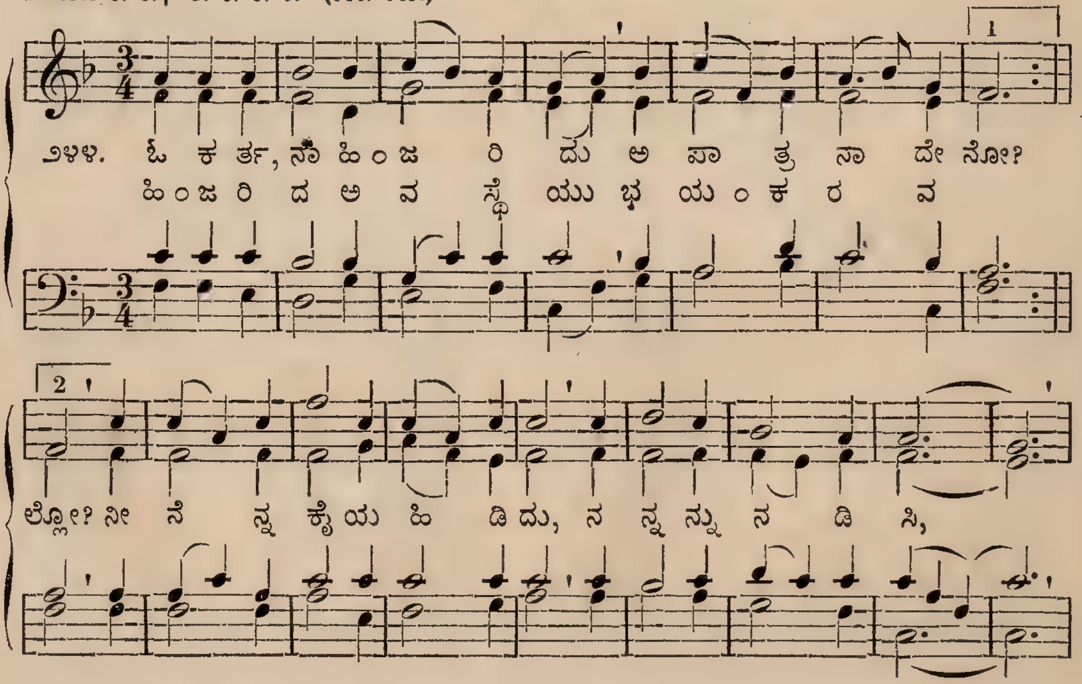

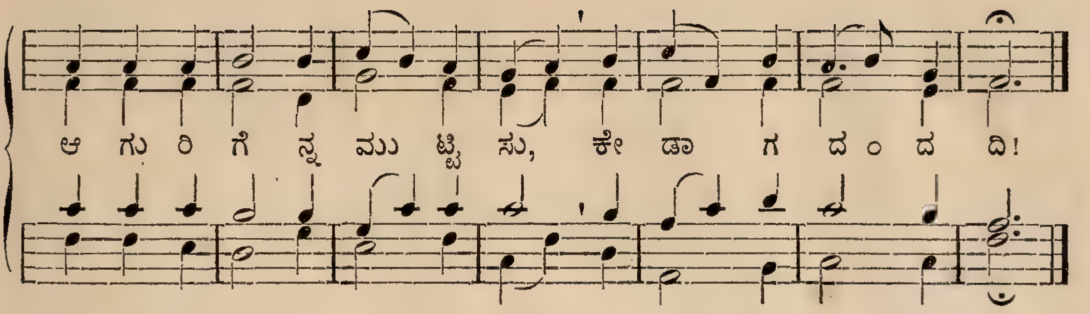

Jerusalem, Jerusalem.
Iambic 8. 6. 8. 6. 8. 6. 8. 6. (144. 145.)

145.

C. H. PURDAY. 1827.

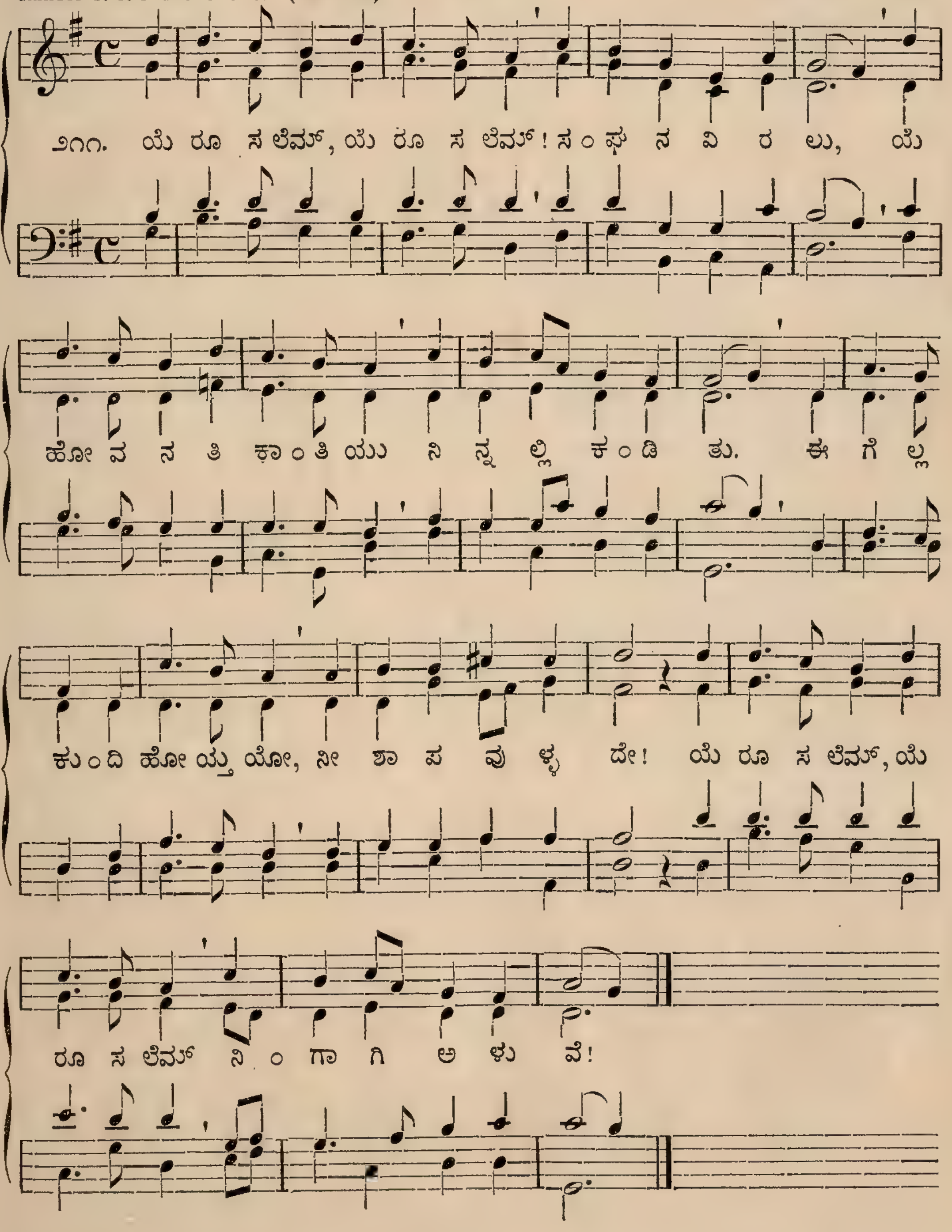

146.

Was Gott tut, das ist wohlgetan.
Iambic 8. 7.| 4. 4. 7. 7. (146. 147.)

SEVERUS GASTORIUS. 1690.

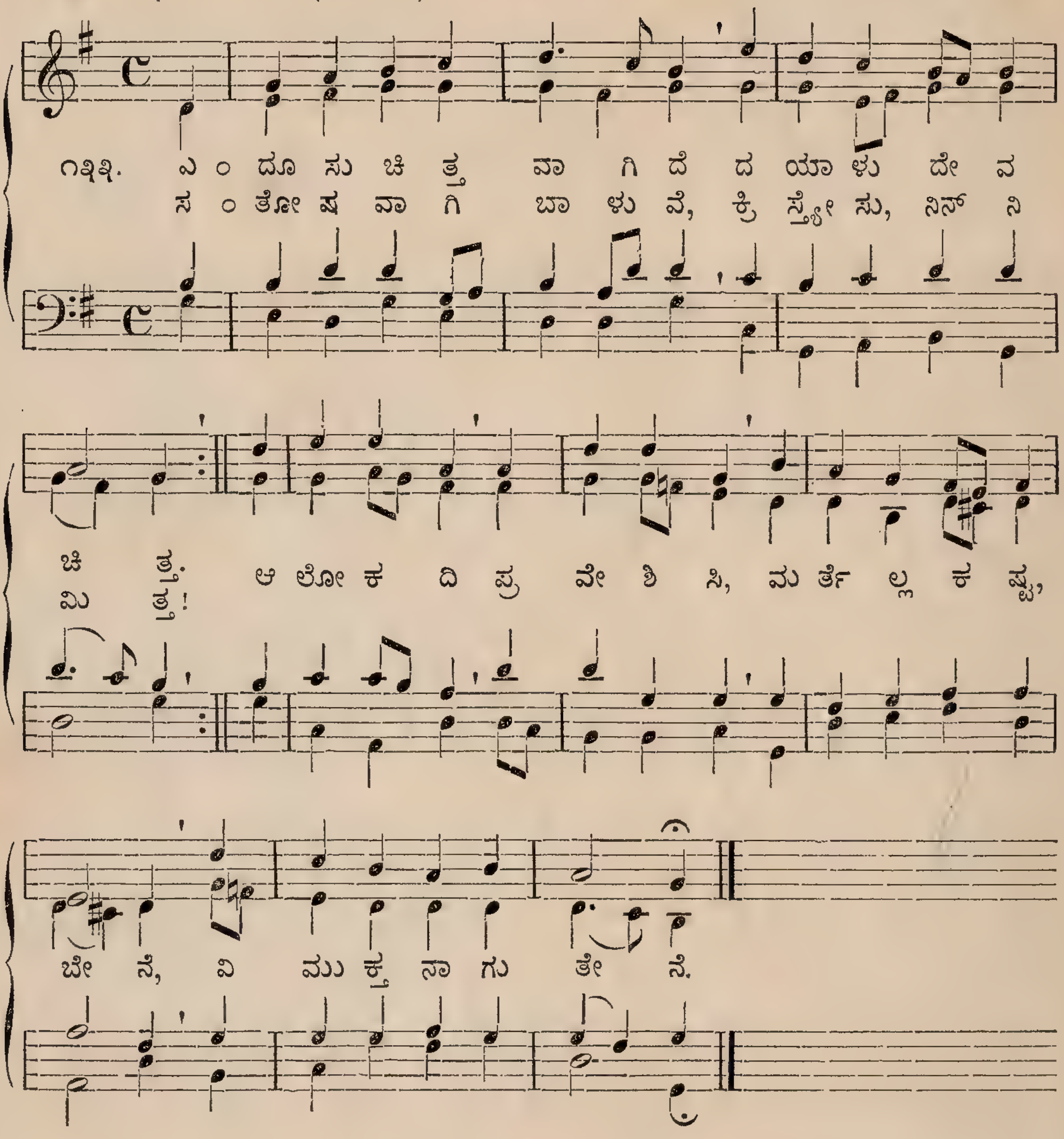

147.

Lobet den Herrn, ihr Heiden all.
Iambic 8. 7.| 4. 4. 7. 7. (146. 147.)

M. VULPIUS. 1609.

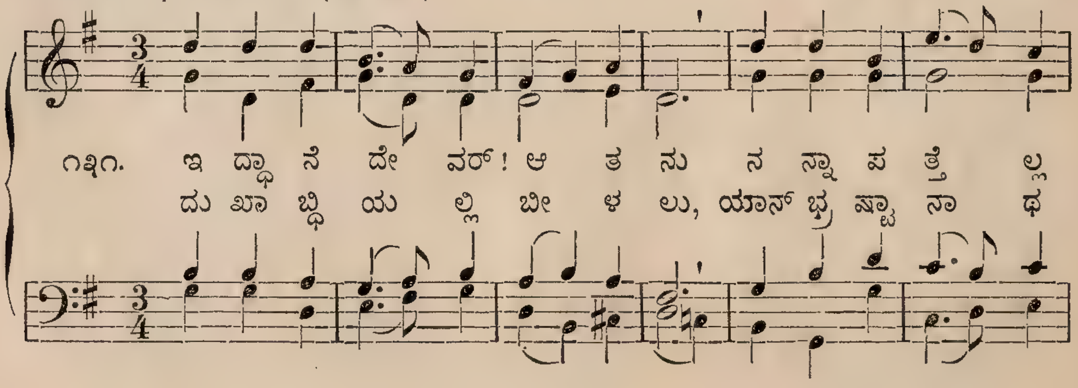

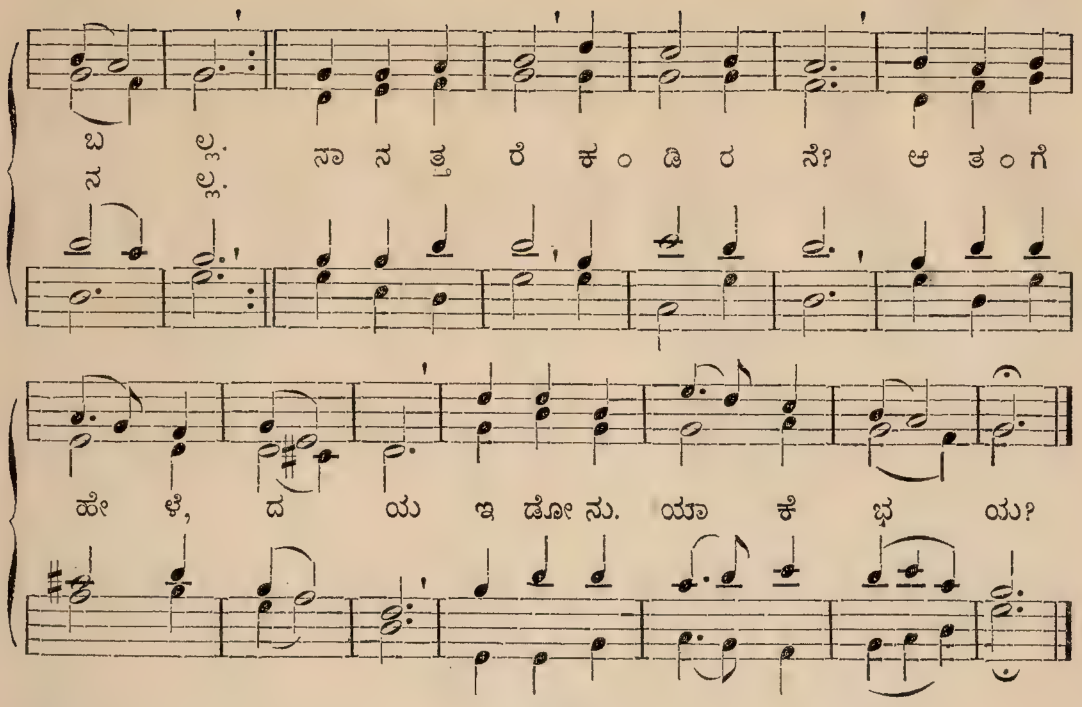

Freu' dich sehr, o meine Seele.
Trochaic 8. 7.| 7. 7. 8. 8. (148. 149.)

148.

FRENCH PSALM. 1554.

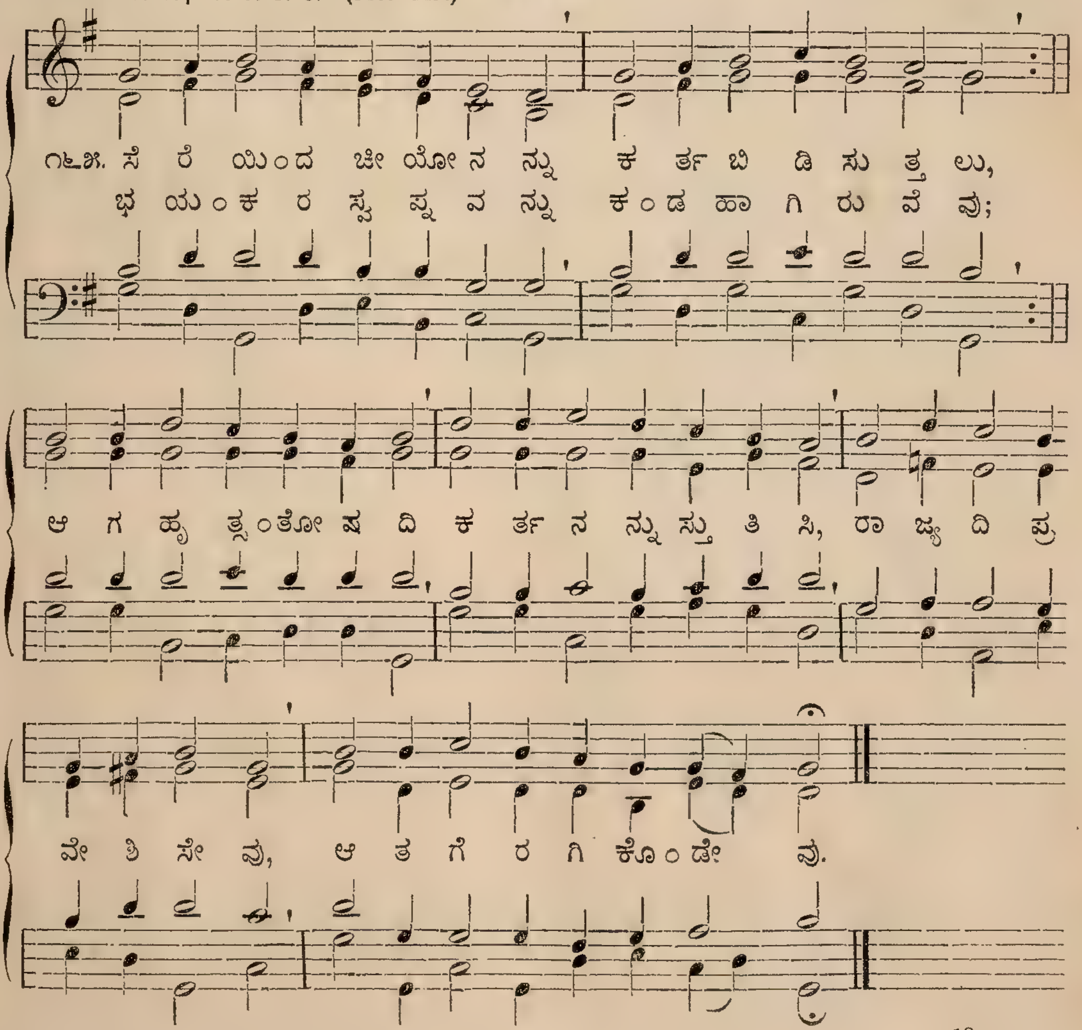

13

149.

Der am Kreuz ist meine Liebe.
Trochaic 8. 7.| 7. 7. 8. 8. (148. 149.)

J. SCHOP. 1642.

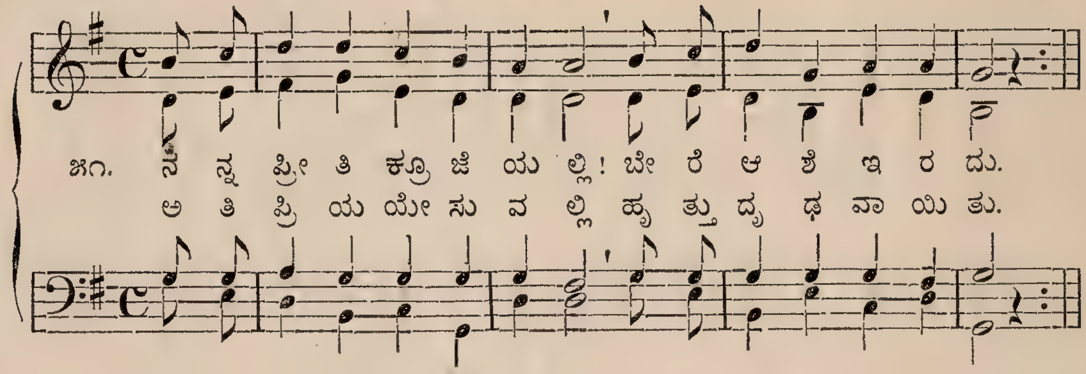

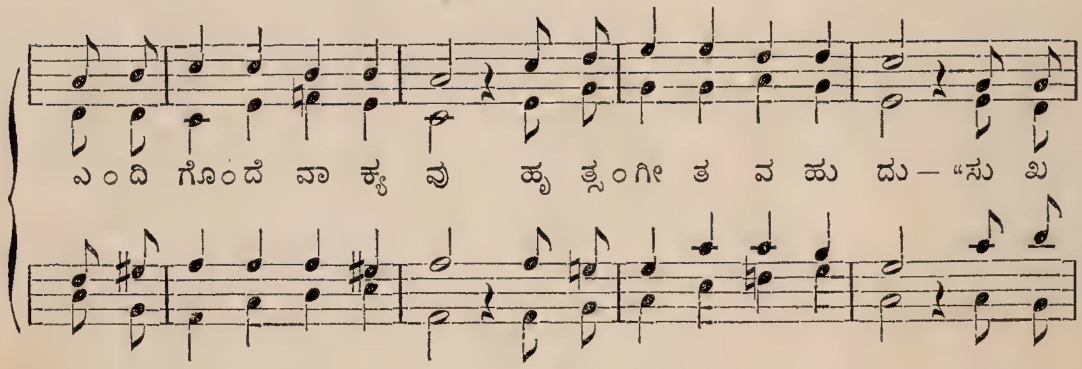

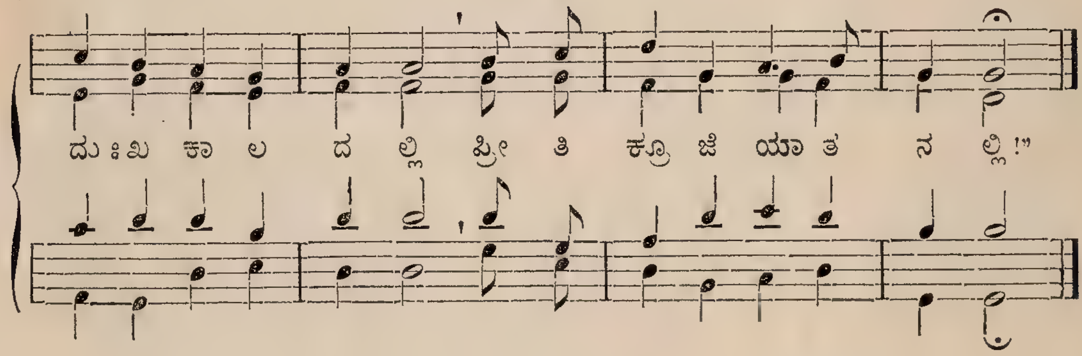

150.

Preis dem Todesüberwinder.
Trochaic 8. 7.| 7. 8. 7. 7.

F. SILCHER. 1823.

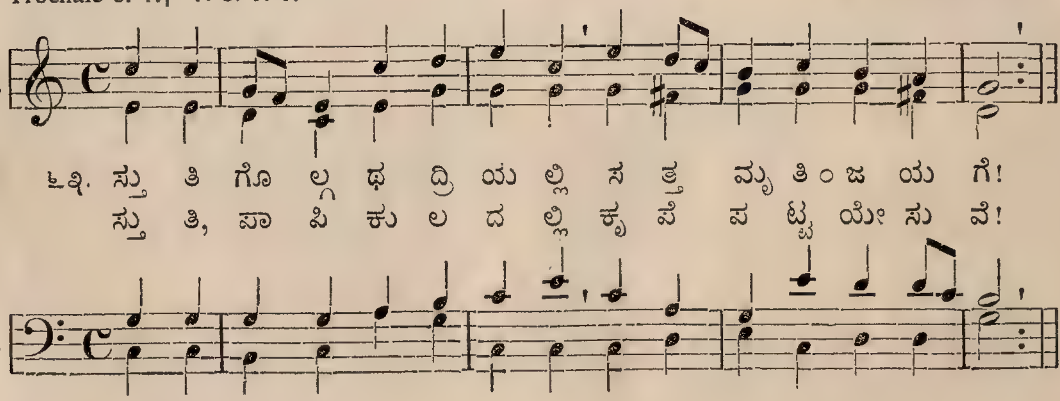

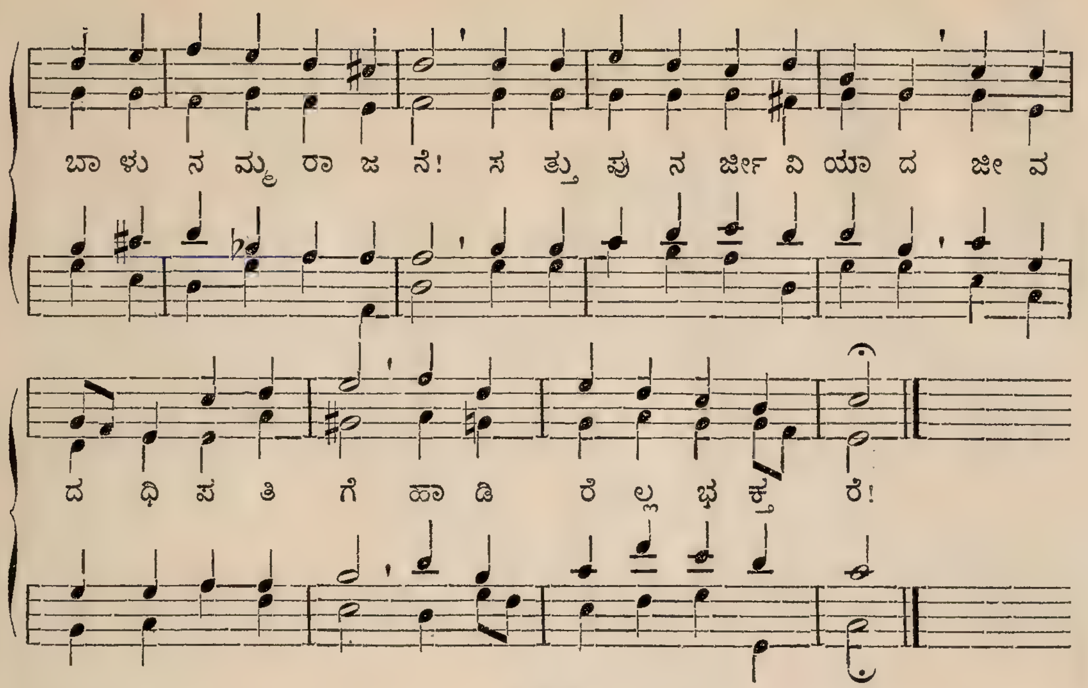

O du Liebe meiner Liebe.
Trochaic 8. 7.| 8. 7. 8. 7. (151—157.)

151.

J. G. EBELING. 1666.

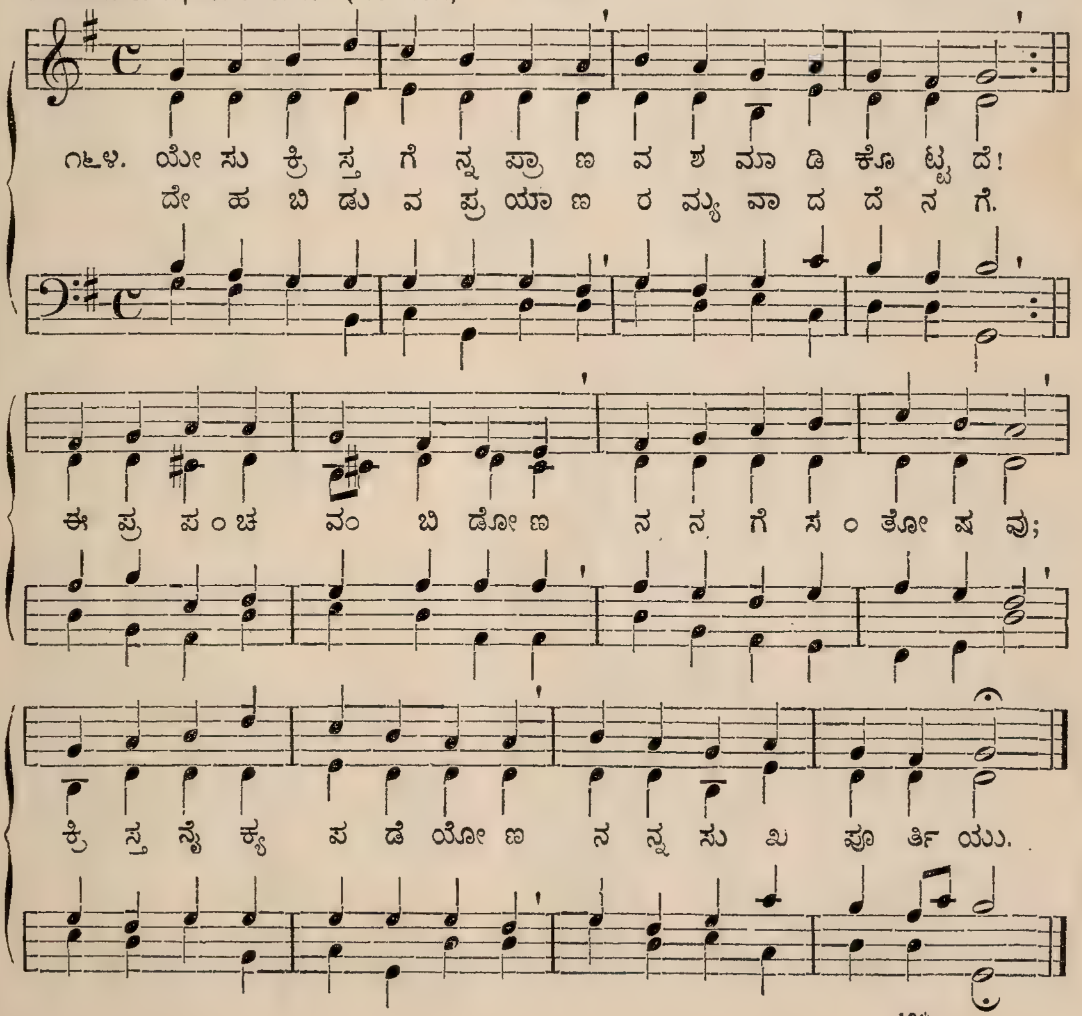

152.

Burgundy. (Edgeware.)
Trochaic 8. 7.| 8. 7. 8. 7. (151—157.)

G. F. HÄNDEL. 1720.

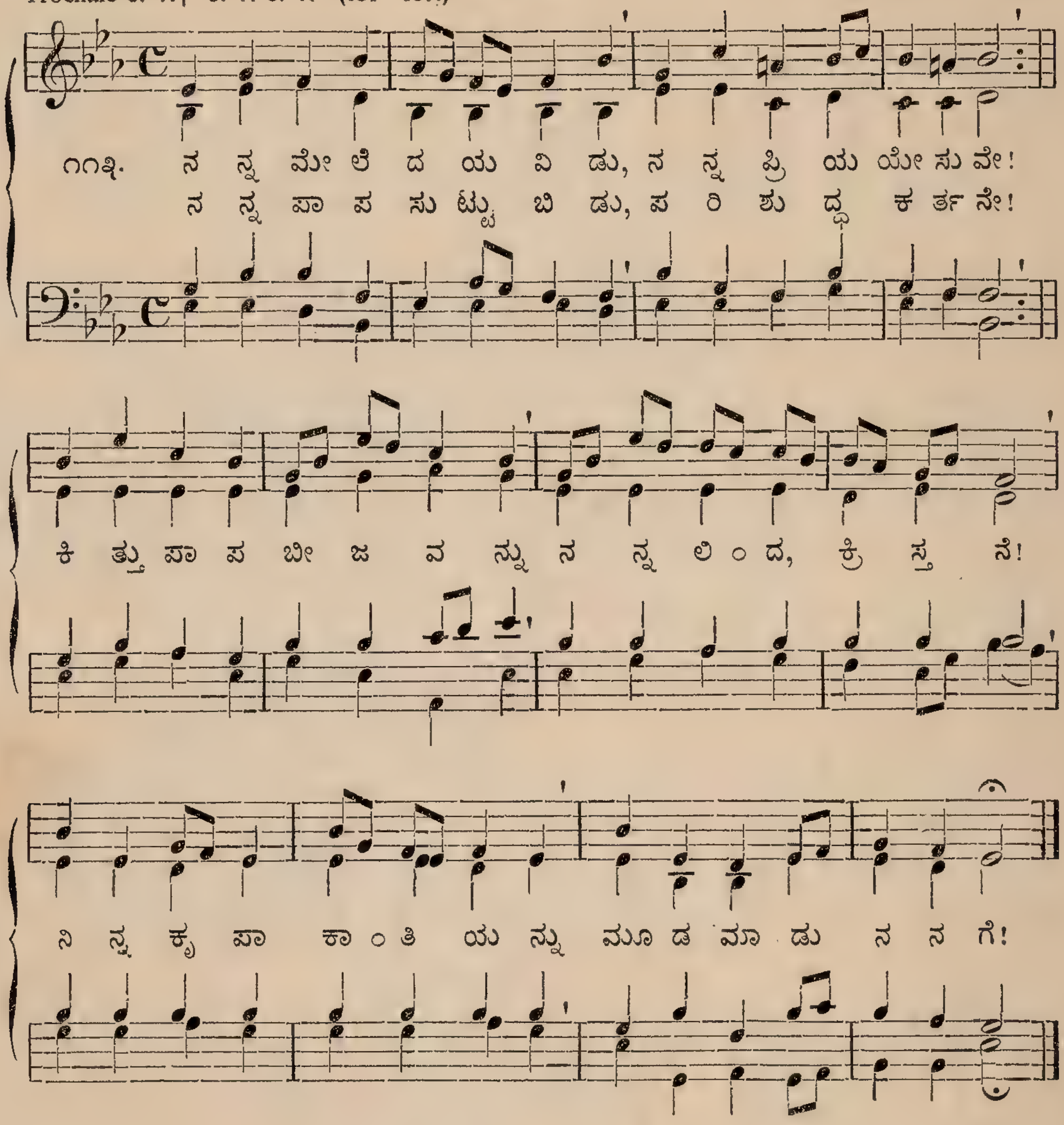

153.

Gott erhalte Franz, den Kaiser.
(Austrian.)
Trochaic 8. 7.| 8. 7. 8. 7. (151—157.)

J. HAYDN. 1797.

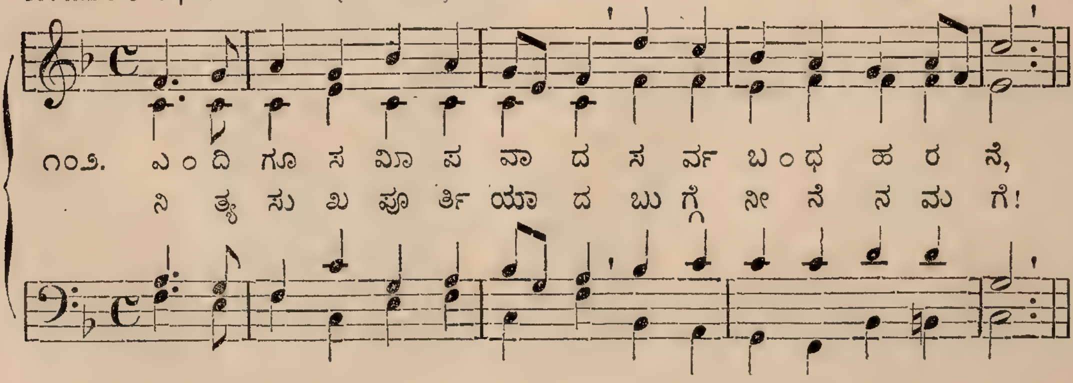

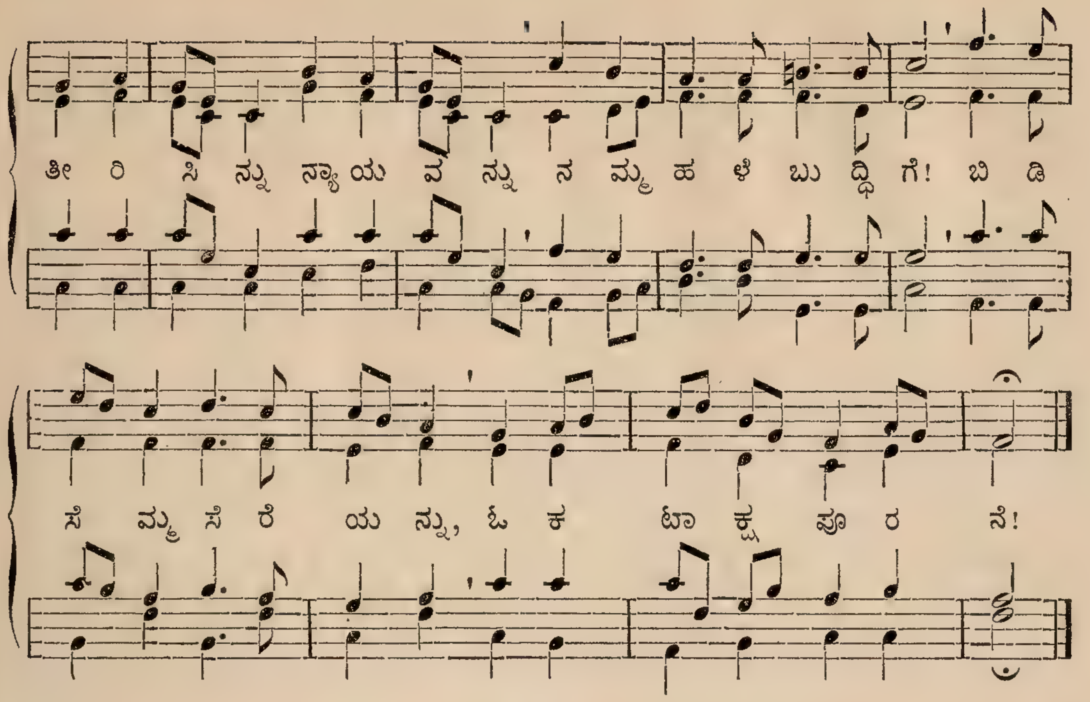

Saviour, like a shepherd lead us.
Trochaic 8. 7. | 8. 7. 8. 7. (151—157.)

154.

W. B. Bradbury. † 1868.

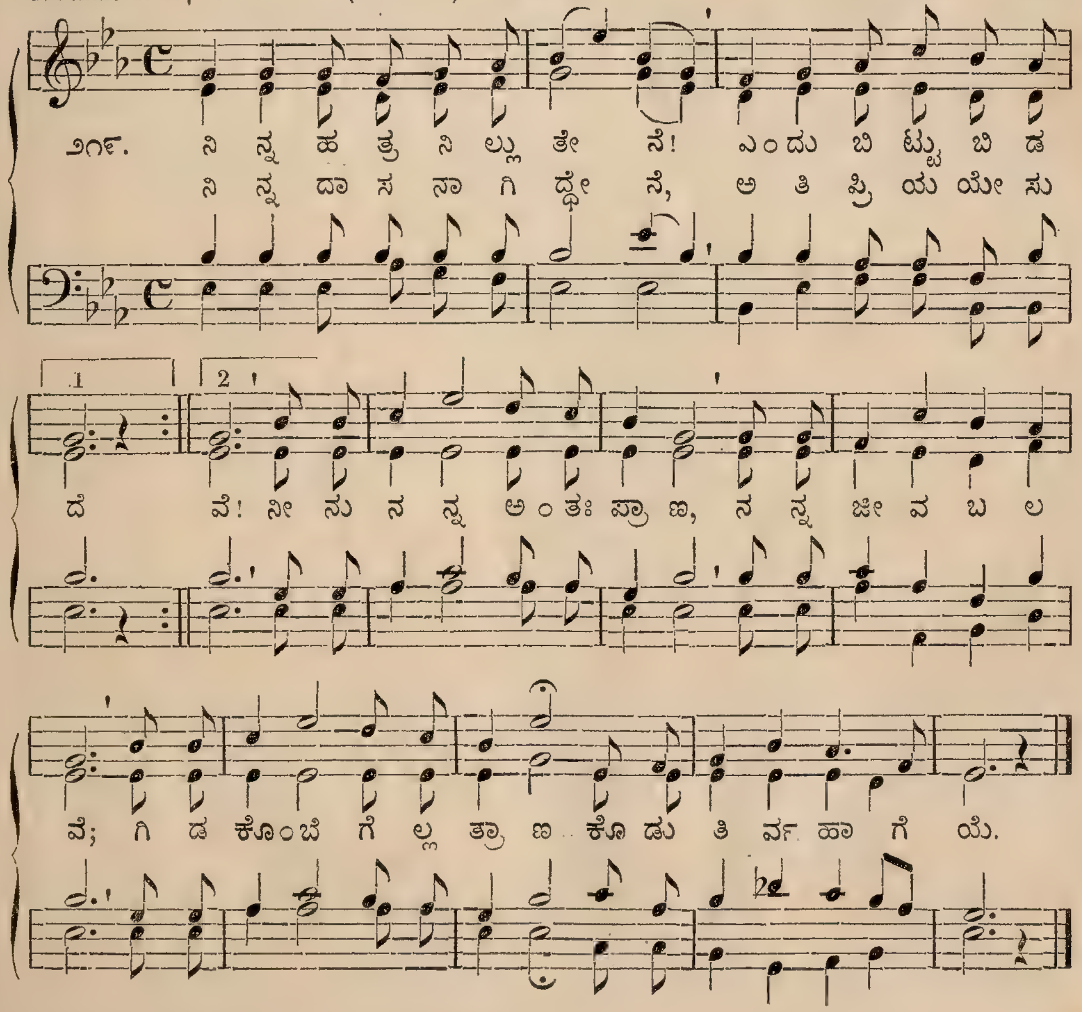

Komm, lieber Heiland.
Trochaic 8. 7. 8. 7. 8. 7. 8. 7. (151—157.)

155.

Ami Bost. † 1874.

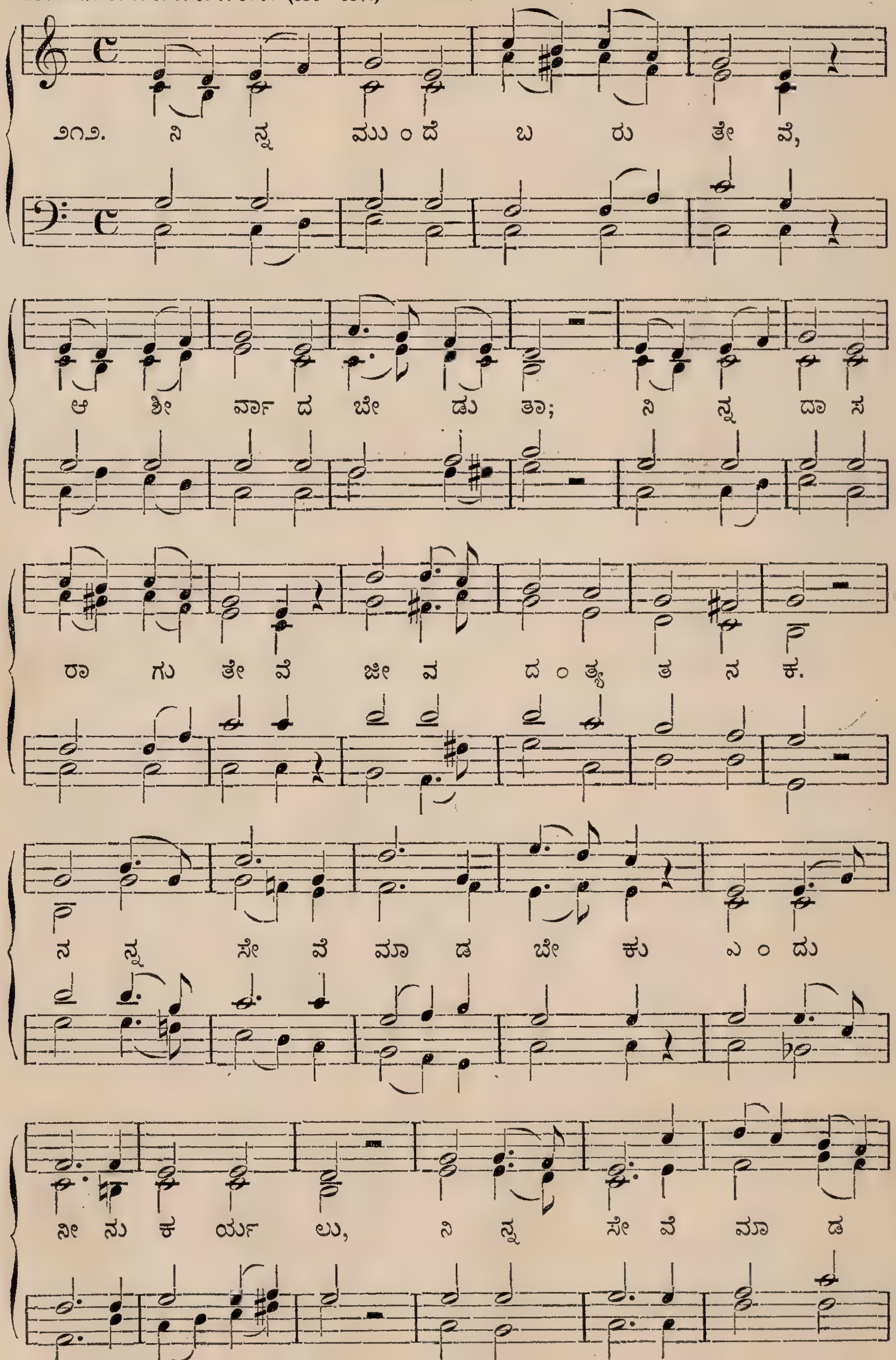

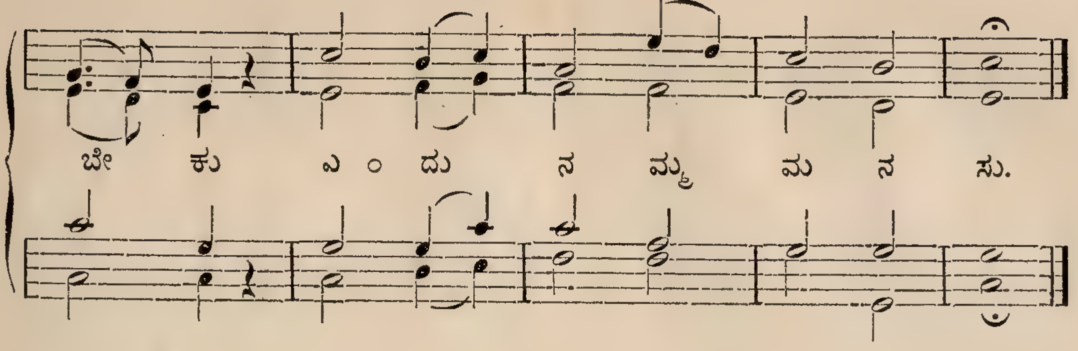

Horch, die Wellen tragen bebend.
(Russian.)

156.

Trochaic 8. 7.| 8. 7. 8. 7. (151—157.) D. BORTNIANSKY. † 1825.

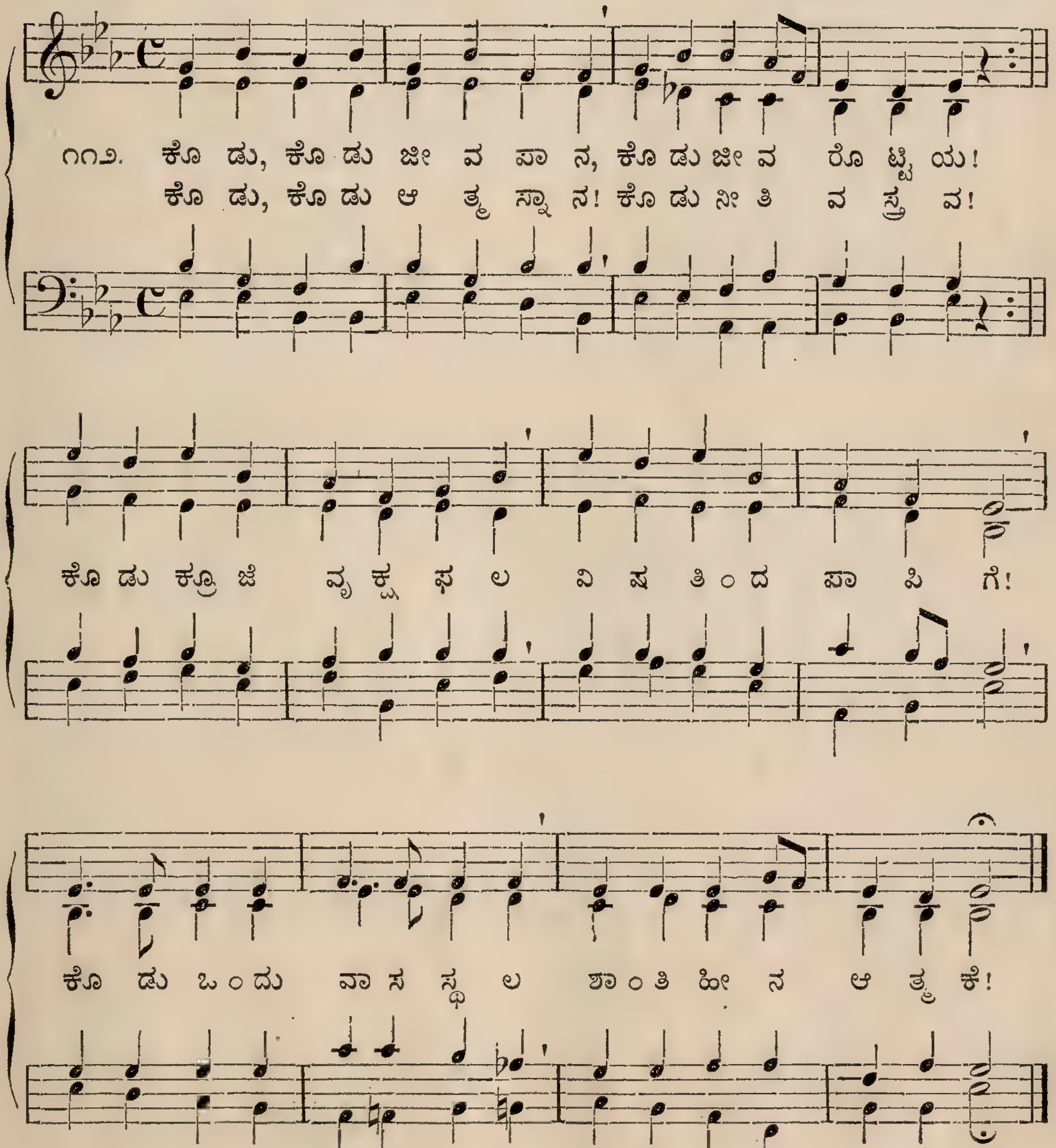

Dich zu lieben, das ist Leben.
Trochaic 8. 7.| 8. 7. 8. 7. **(151—157.)**

157.

J. Walder. 1791.

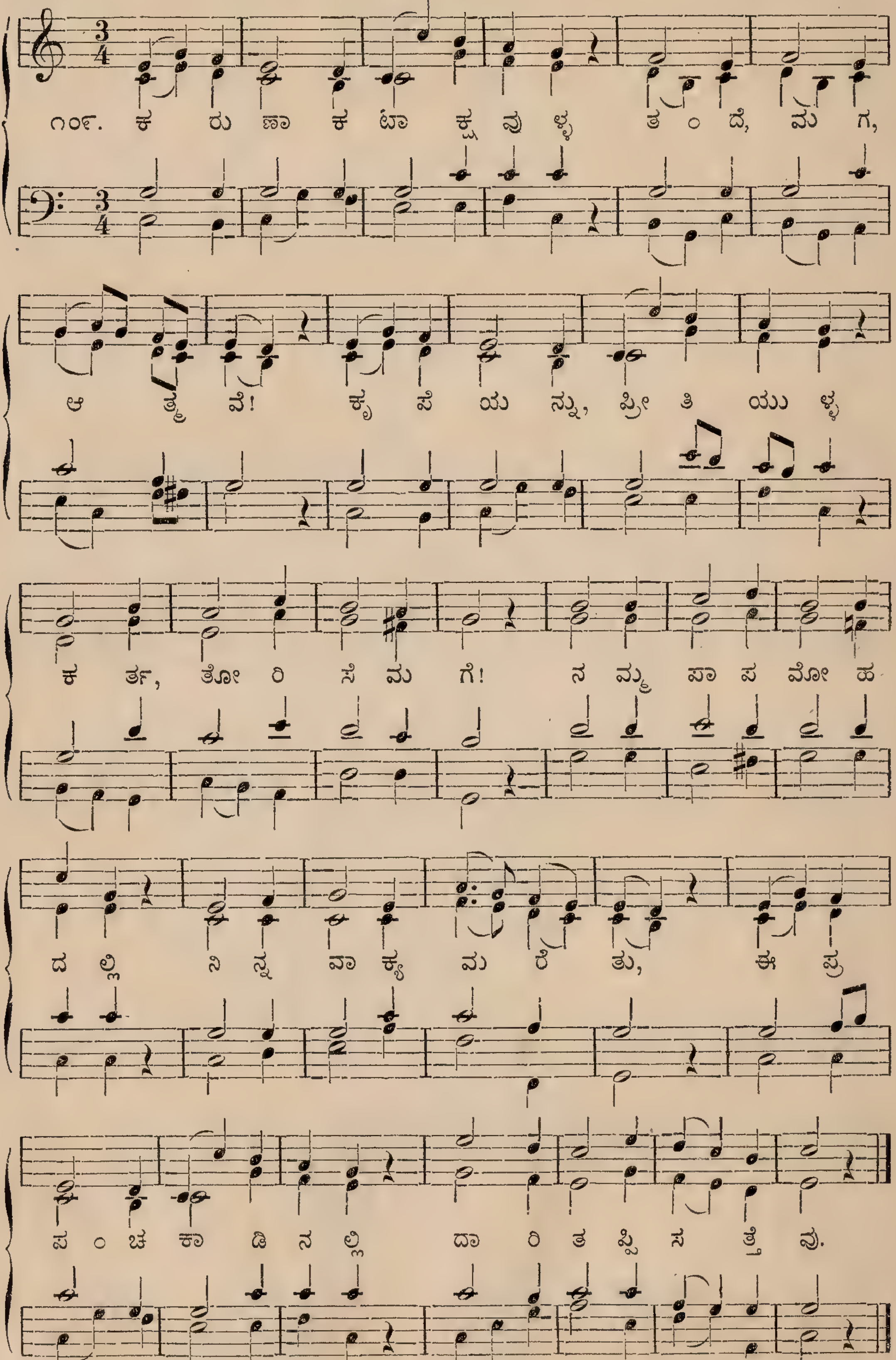

158.

Saft vom Felsen.
Trochaic 8. 7.| 8. 8. 7. 7. (158—161.)

P. Bertsch. 1820.

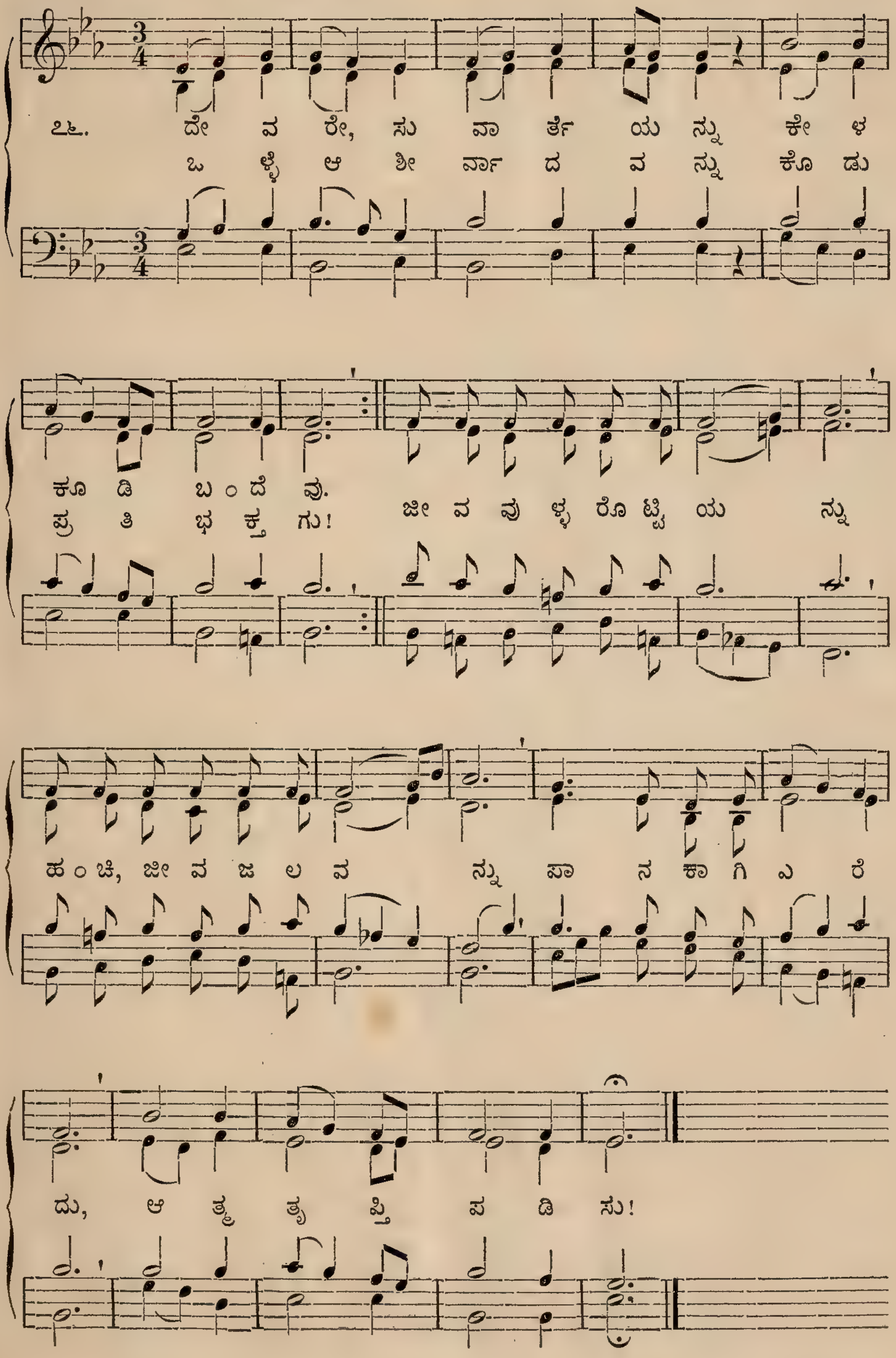

159.

Alle Menschen müssen sterben.
Trochaic 8. 7.| 8. 8. 7. 7. (158—161.)

J. HINTZE. 1690.

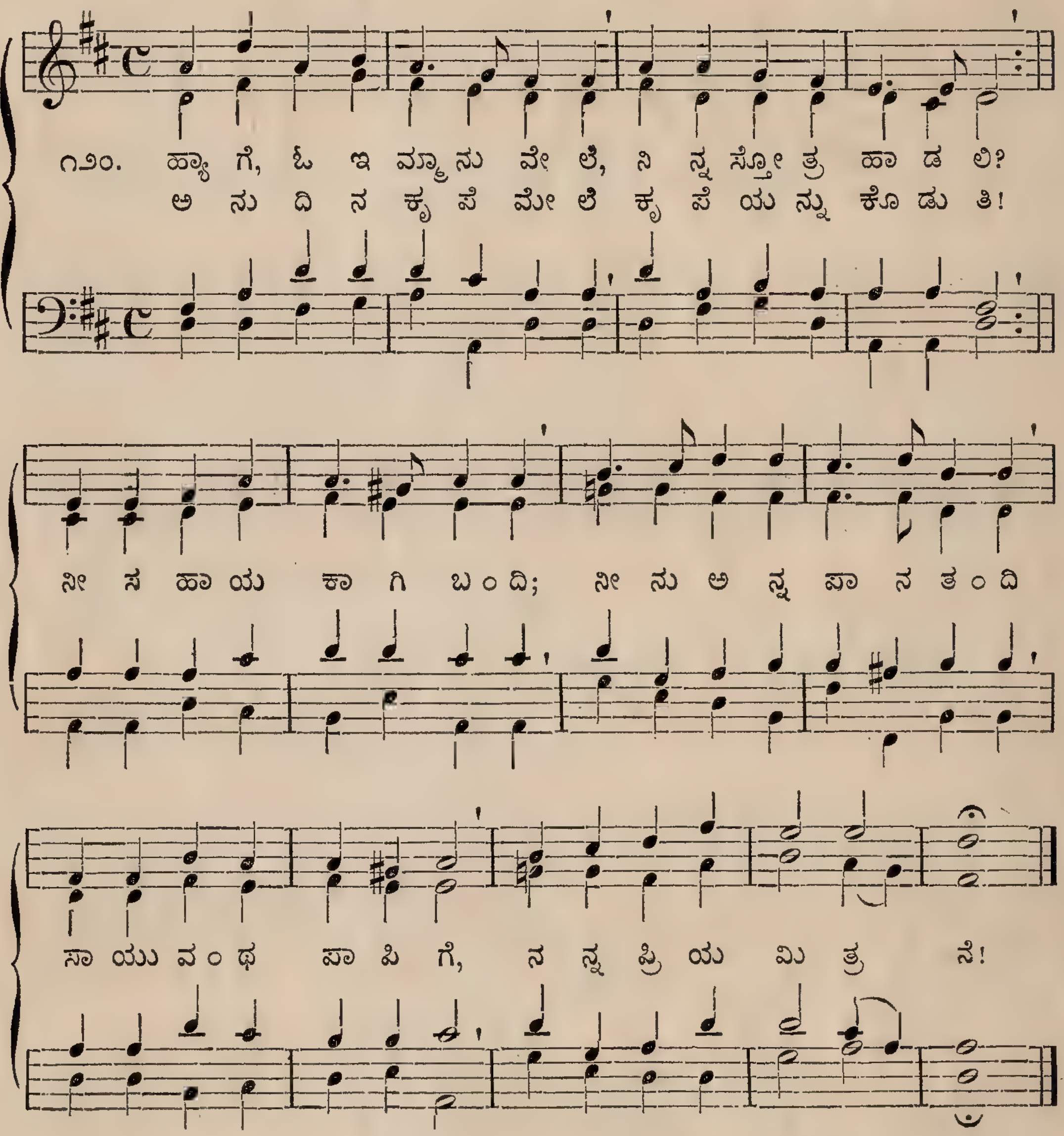

160.

Jesu, meines Lebens Leben.
Trochaic 8. 7.| 8. 8. 7. 7. (158—161.)

DARMSTADT CANTIONAL. 1687.

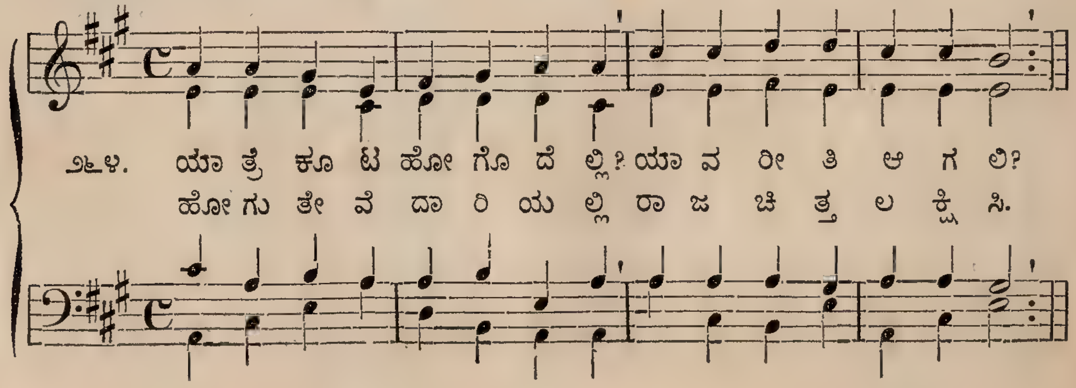

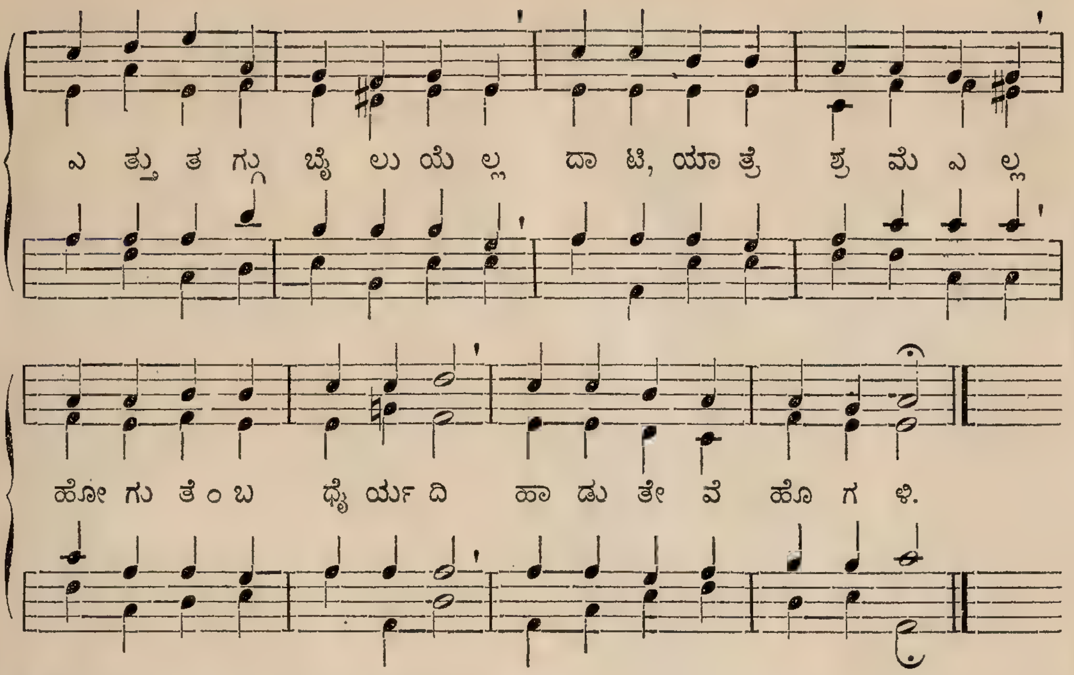

Womit soll ich dich wohl loben.
Trochaic 8. 7.| 8. 8. 7. 7. (158—161.)

161.

J. H. Knecht. 1797.

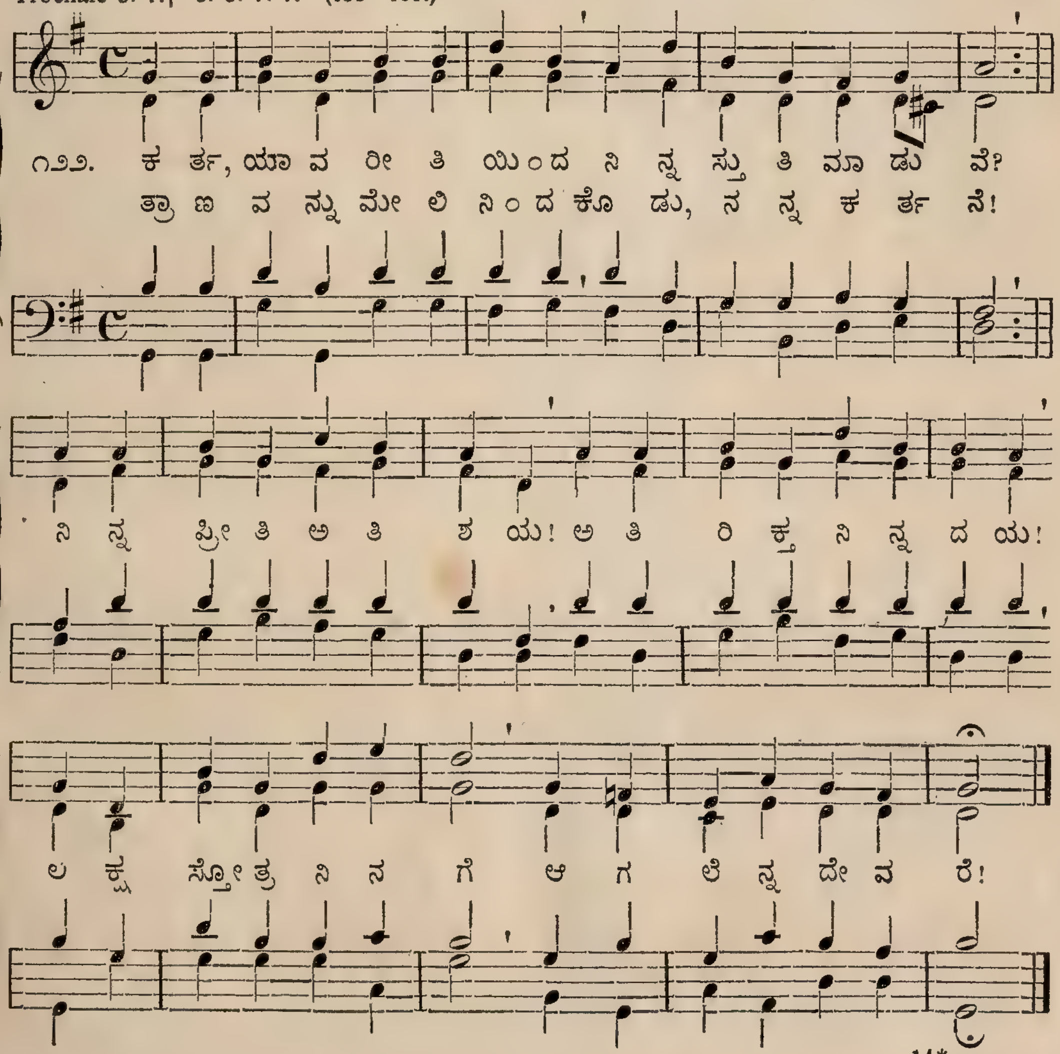

Eins ist not, ach Herr, dies Eine.
8. 7.| 12. 12. 11. 11.

162.

J. NEANDER. 1680.
FREYLINGHAUSEN. 1704.

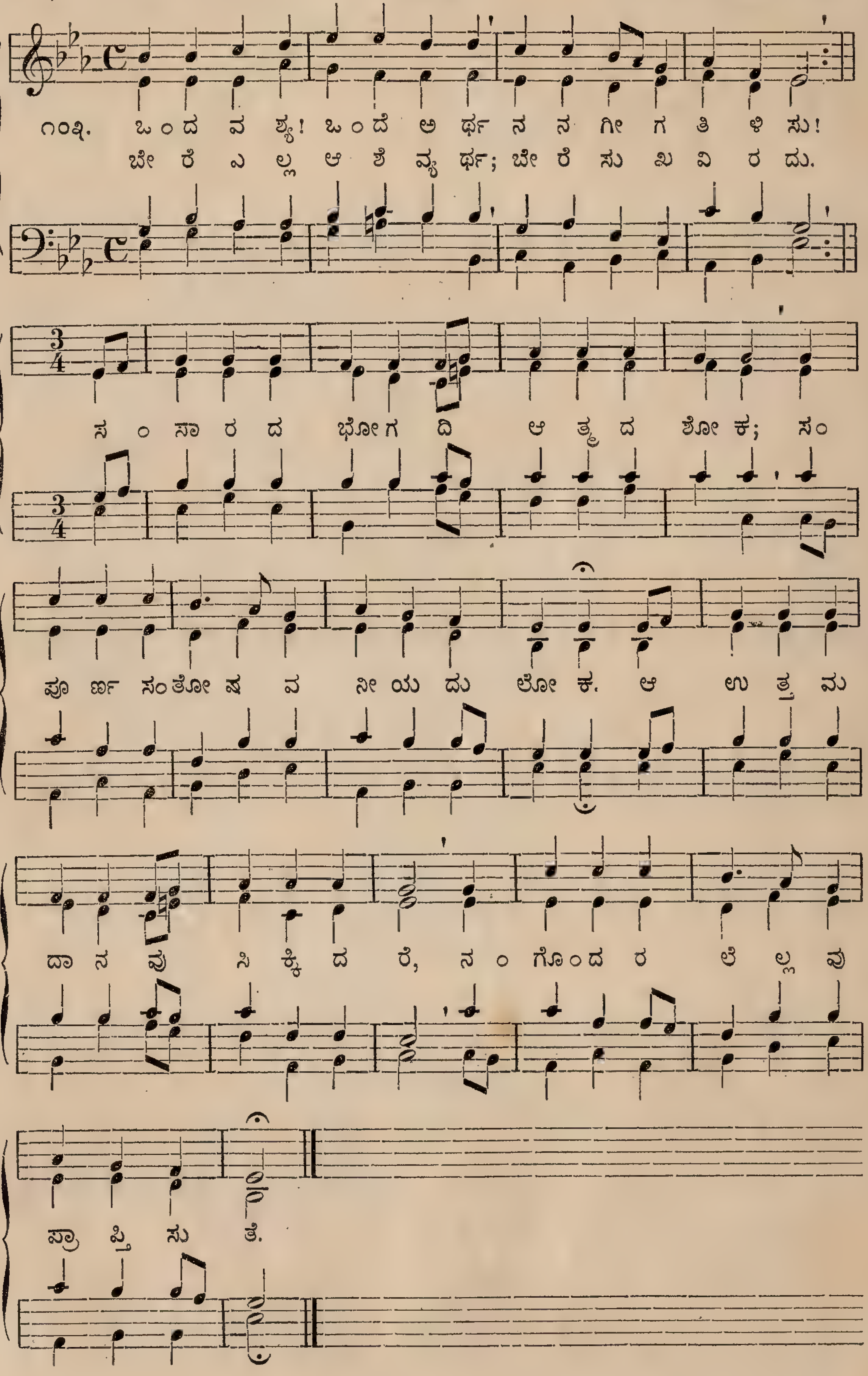

163.

Mein Glaub' ist meines Lebens Ruh'.
Iambic 8. 8. 7.| 8. 8.

J. H. KNECHT. 1797.

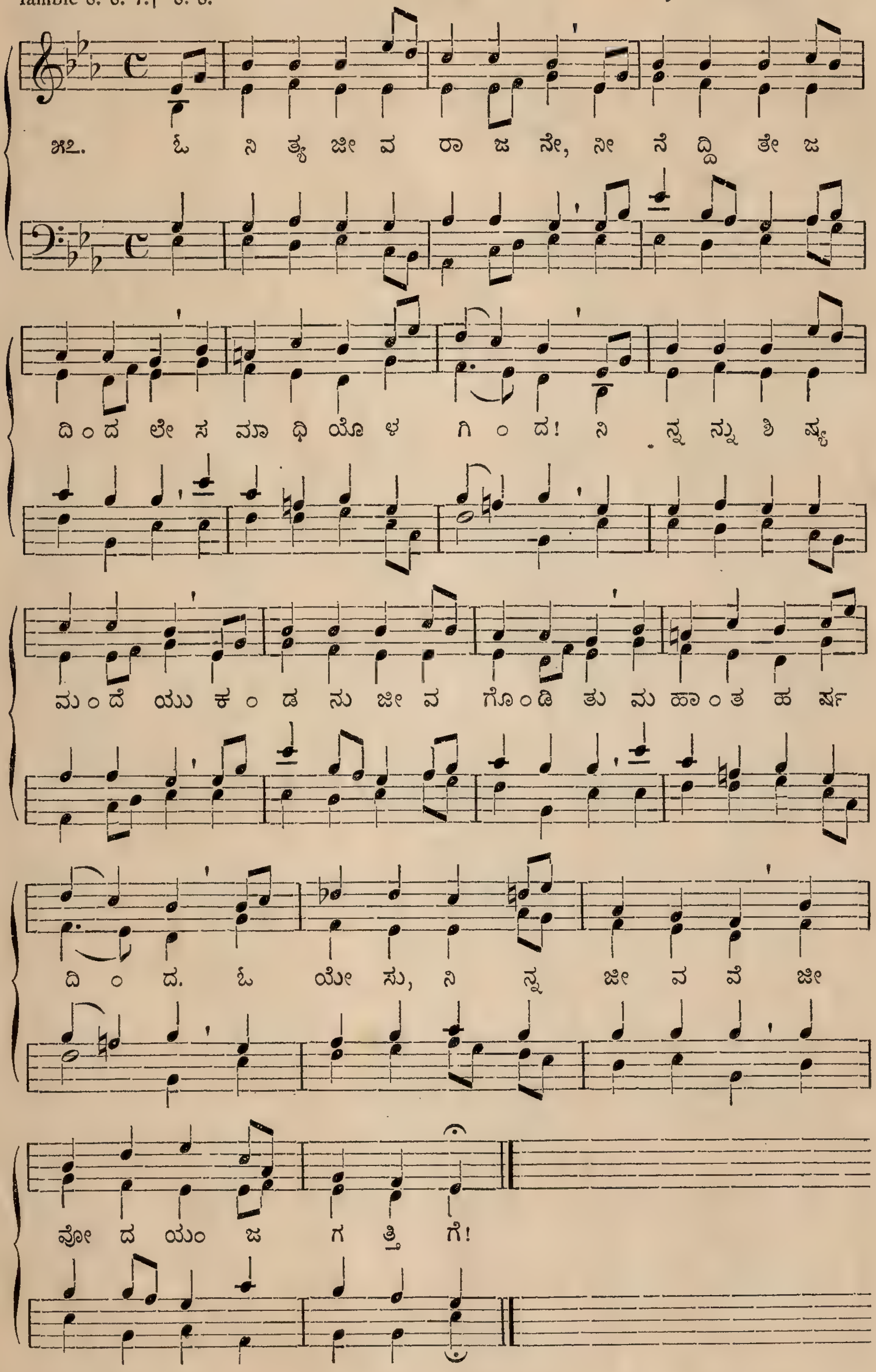

164.

Schmücke dich, o liebe Seele.
Trochaic 8. 8.| 8. 8. 8. 8.

J. CRÜGER. 1649.

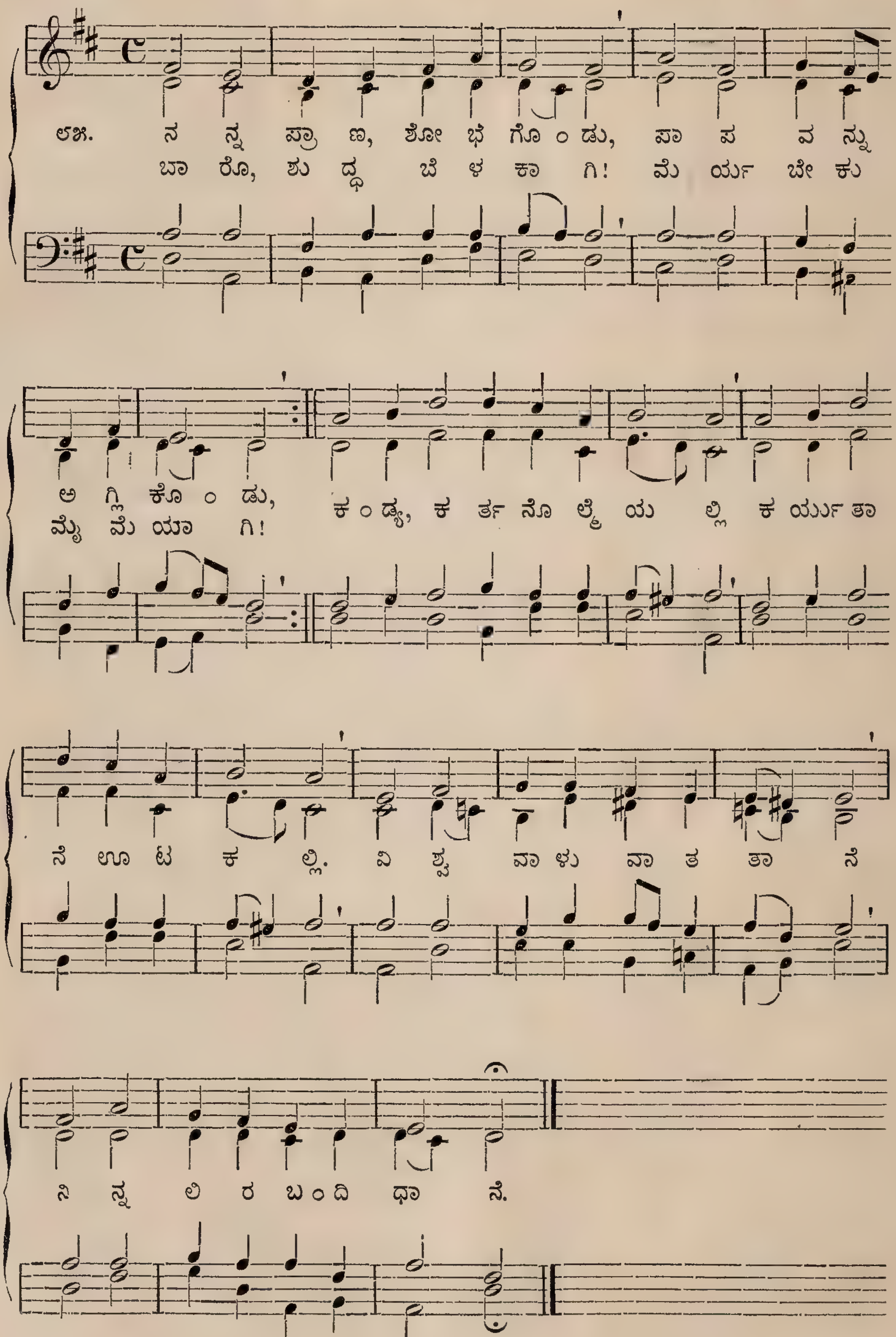

165.

Es braust ein Ruf wie Donnerhall.
Iambic 8. 8. 8. 8. 8. 8. 10. 10.

Carl Wilhelm. † 1873.

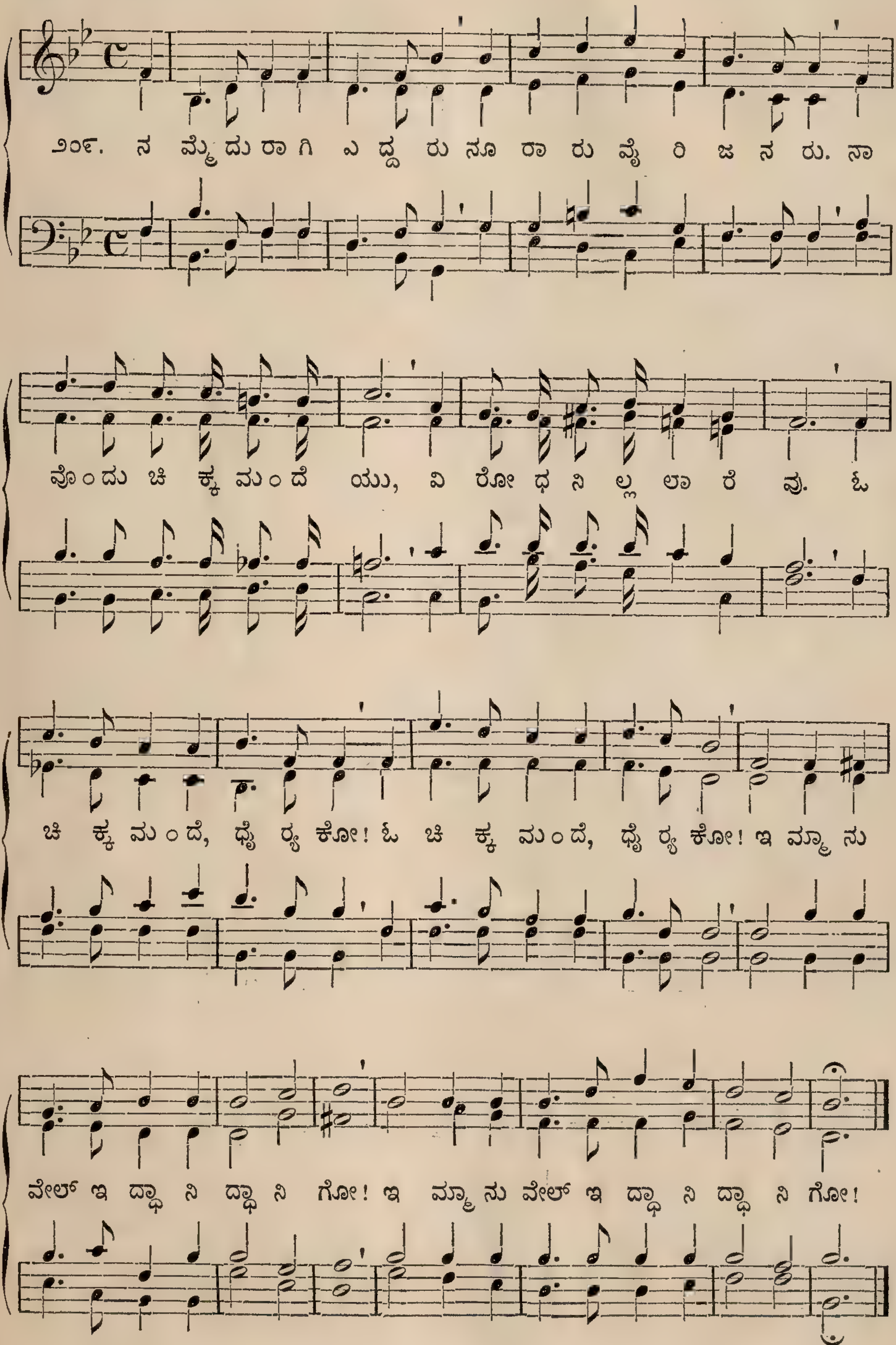

Eines wünsch' ich mir vor allem andern. **166.** Moravian Tunebook. 1784.

Trochaic 10. 7.| 10. 10. 7. 7.

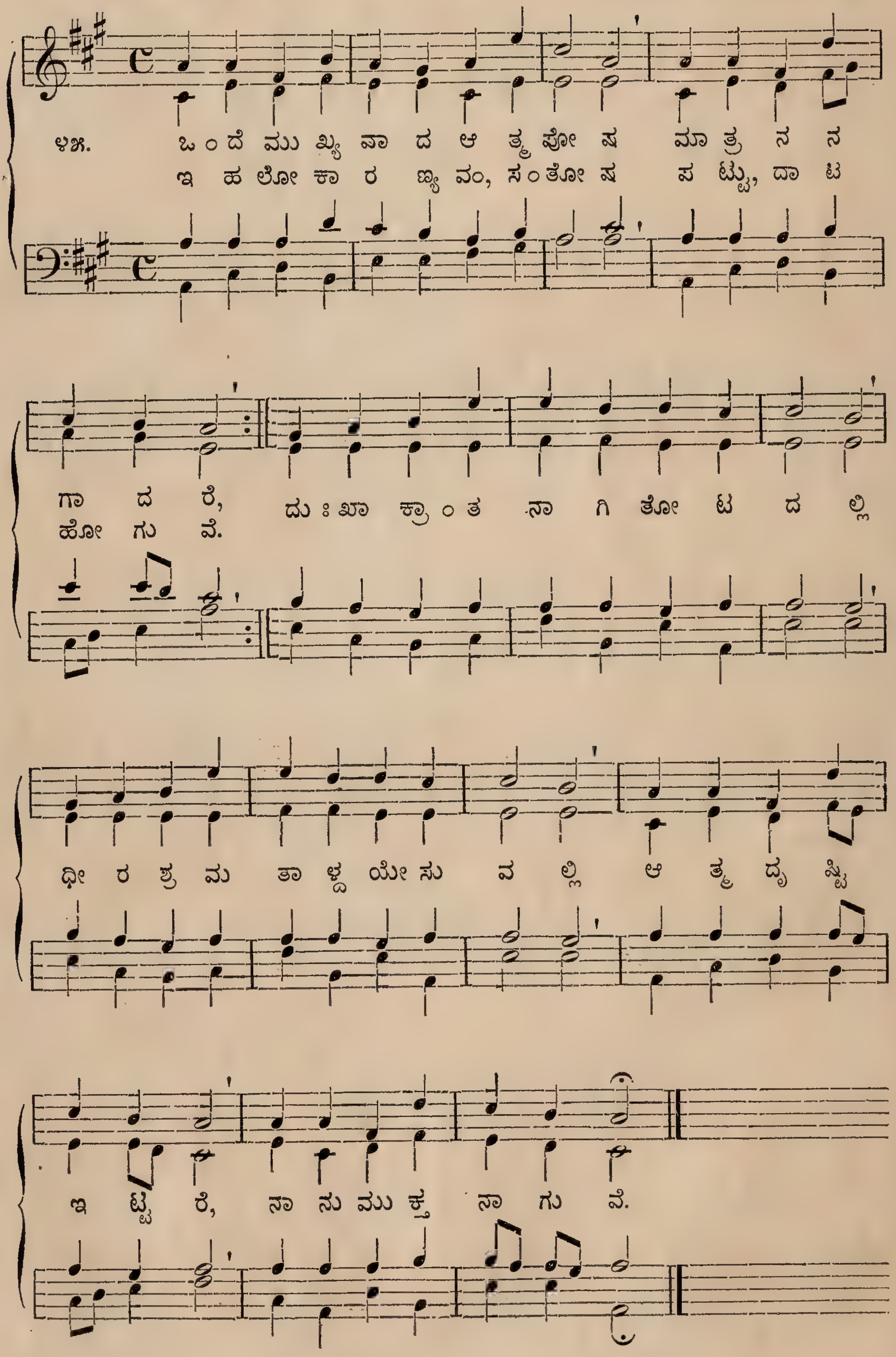

So führst du doch recht selig.
Iambic 11. 10.| 10. 10. 10. 10.

167.

STÖZEL. 1744.

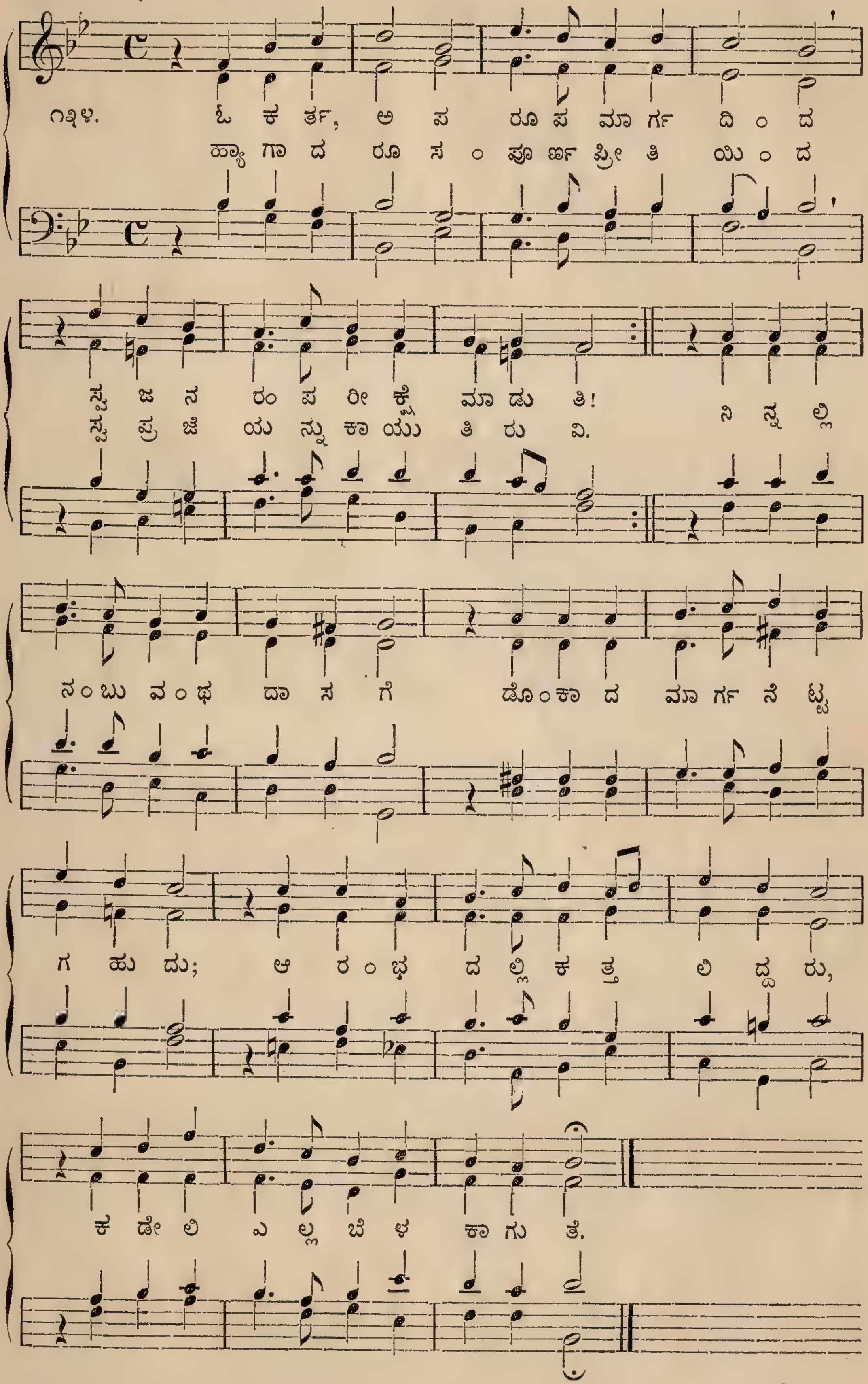

Wie wird uns sein.
Iambic 11. 10.| 11. 10. 11. 10.

168.

1854.

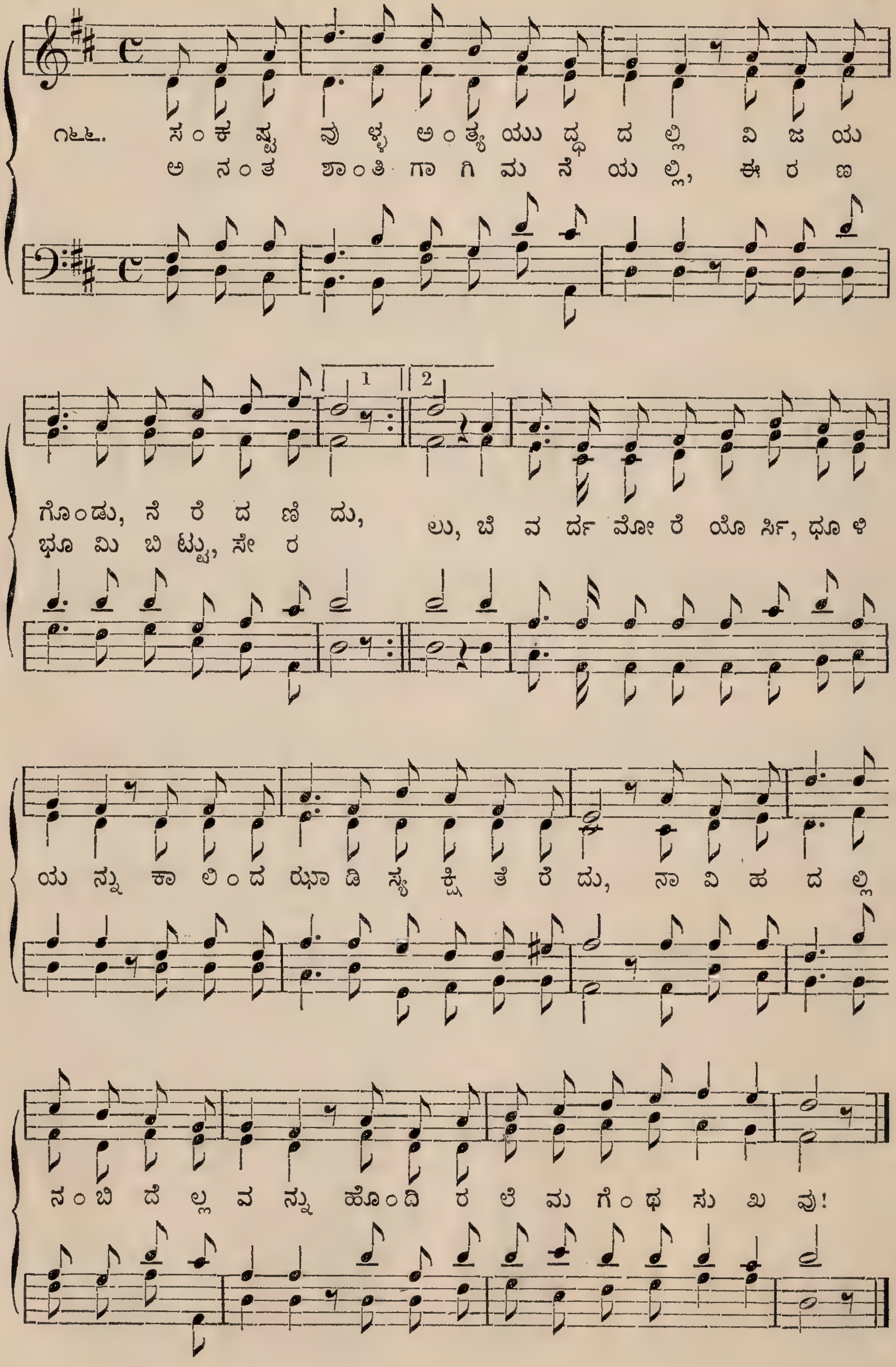

Es glänzet der Christen inwendiges Leben. **169.**
Dactylic 12. 11.| 6. 6. 12. 12. STÖZEL. 1744.

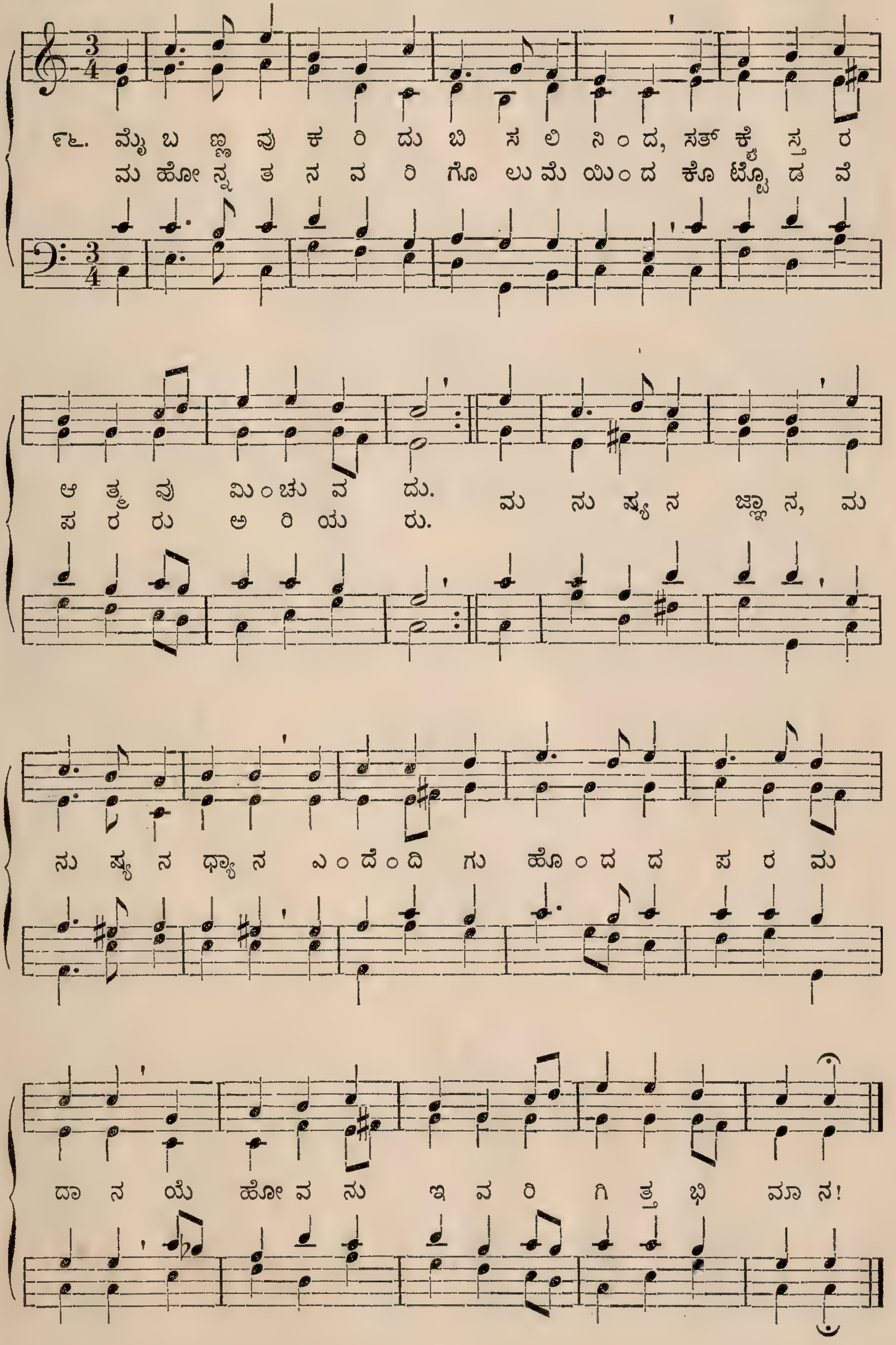

170.

Gott ist getreu.
Iambic 4. 6. 6.| 9. 9. 4.

J. R. AHLE. 1662.

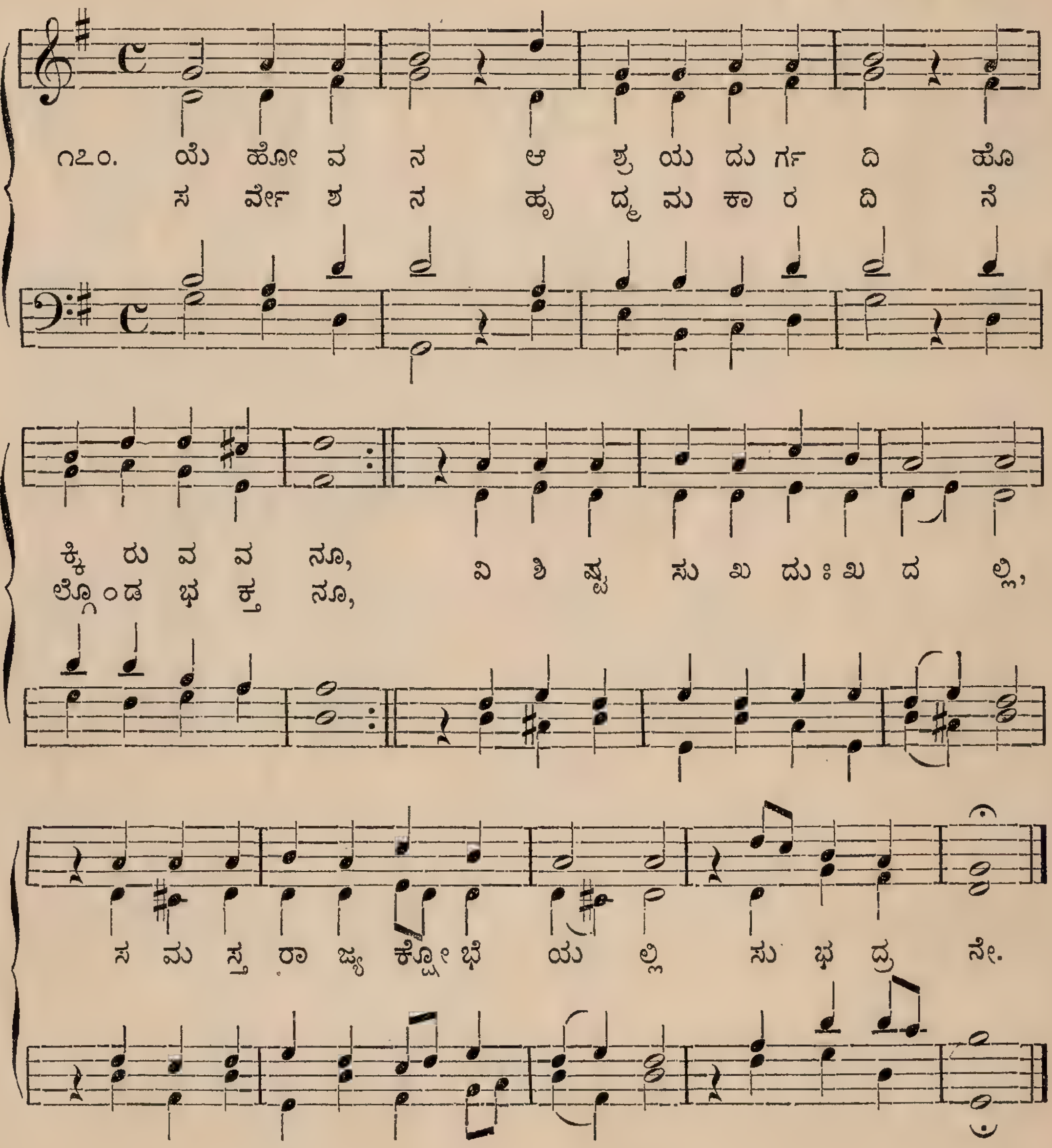

171.

Jehovah, deinem Namen.
7. 6. 8. 7. 6. 10. 4.

JOH. K. GEROLD. 1809.

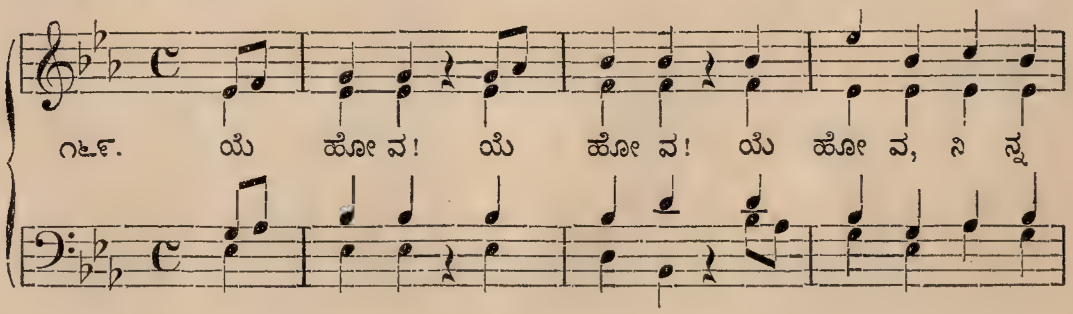

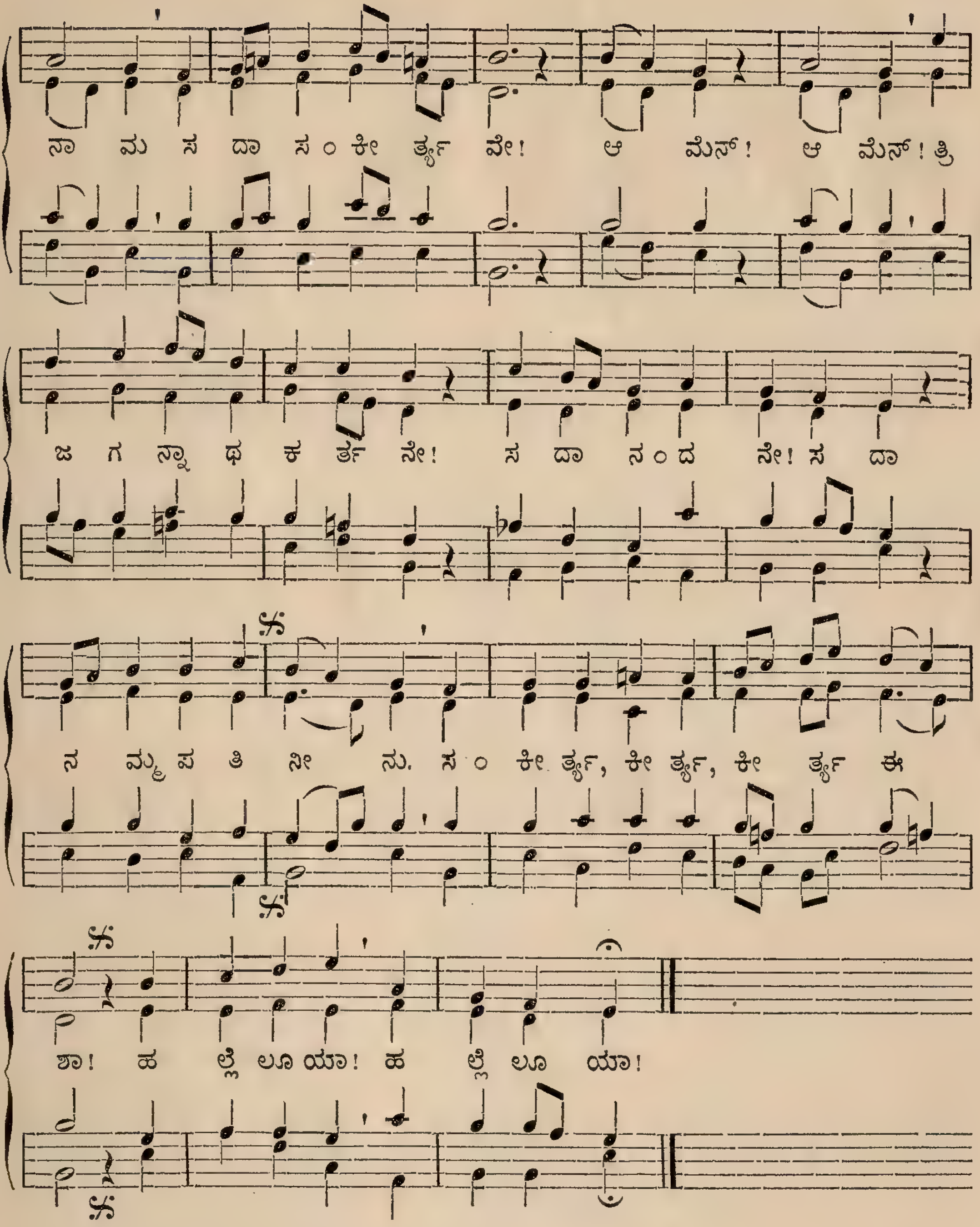

𝄋 Variation for Tulu Hymn No. 1.

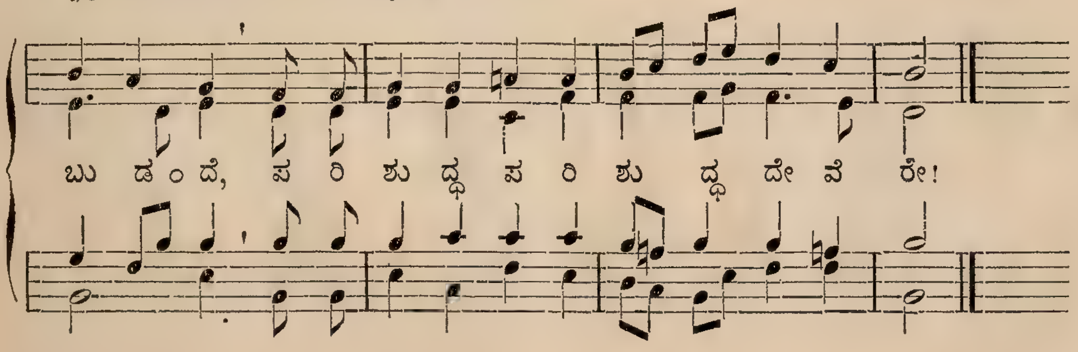

Ein' feste Burg ist unser Gott. **172.** M. LUTHER. 1529.
Iambic 8. 7.| 5. 5. 5. 6. 7.

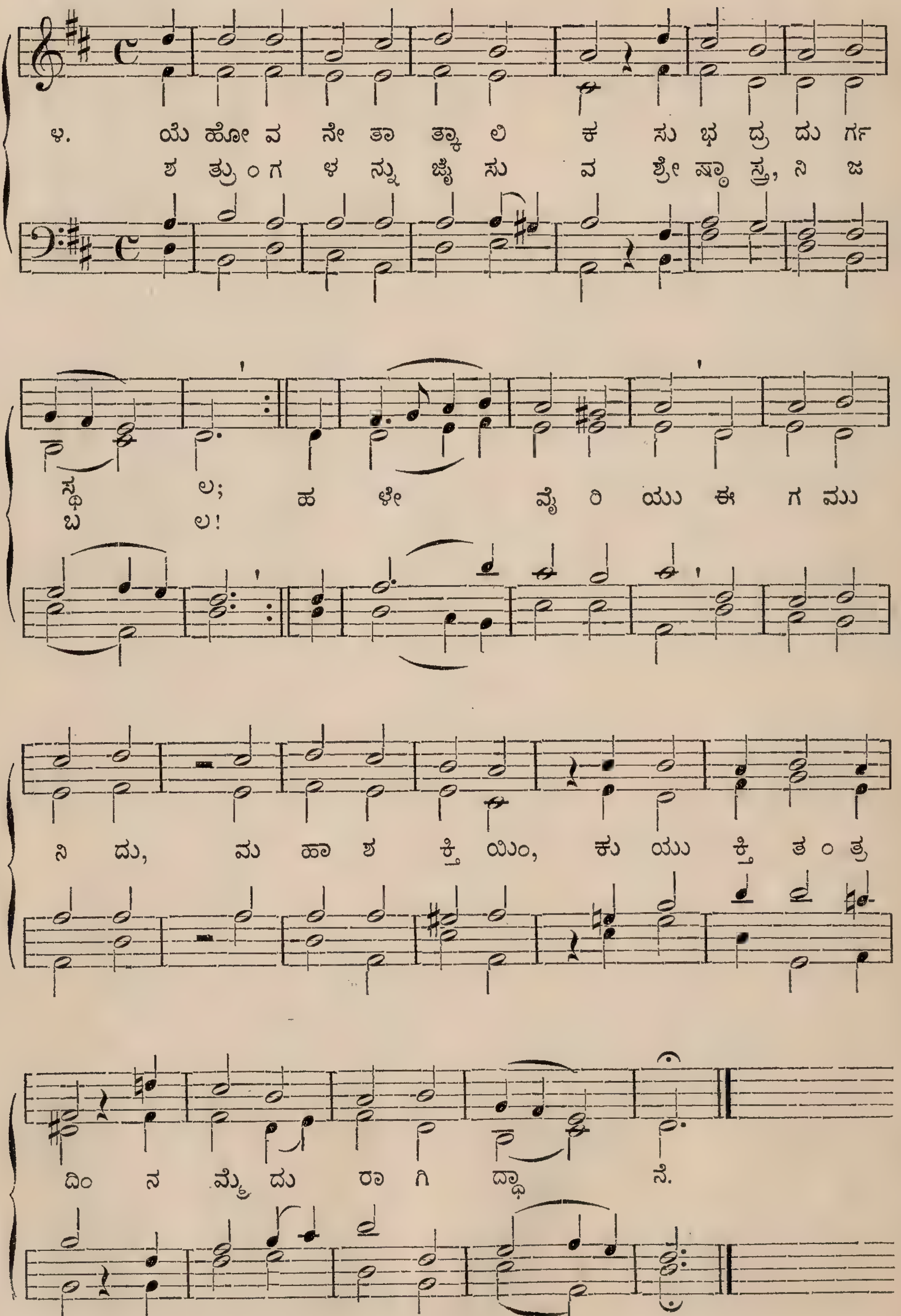

173.

Meinen Jesum ich erwähle.
Trochaic 8. 7.| 7. 3. 7. 3. 7.

STÖZEL. 1744.

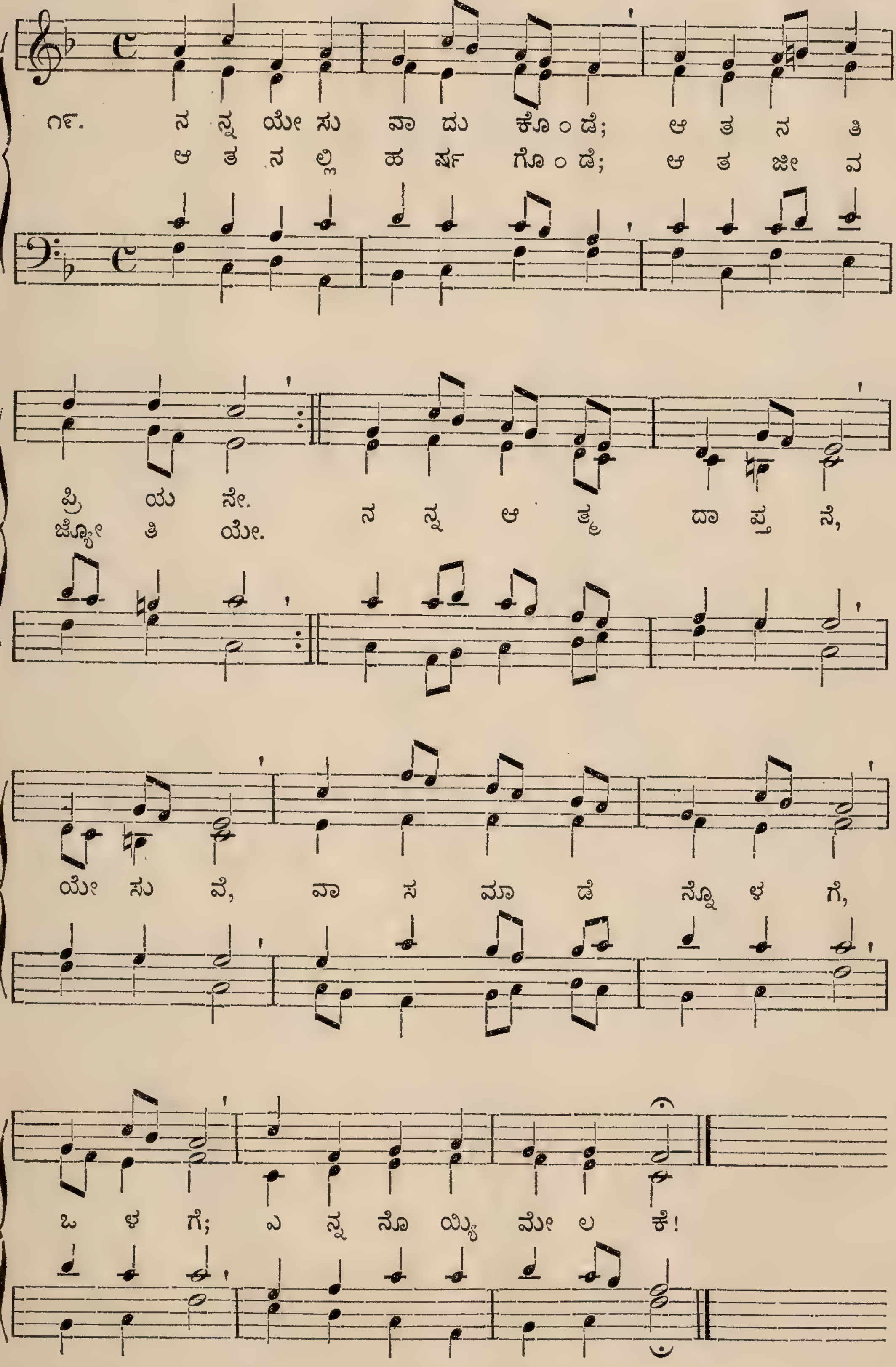

174.

Christ, unser Herr, zum Jordan kam.
Iambic 8. 7.| 8. 7. 8. 7. 7.

WALTHER'S HYMNBOOK.
WITTENBERG. 1524.

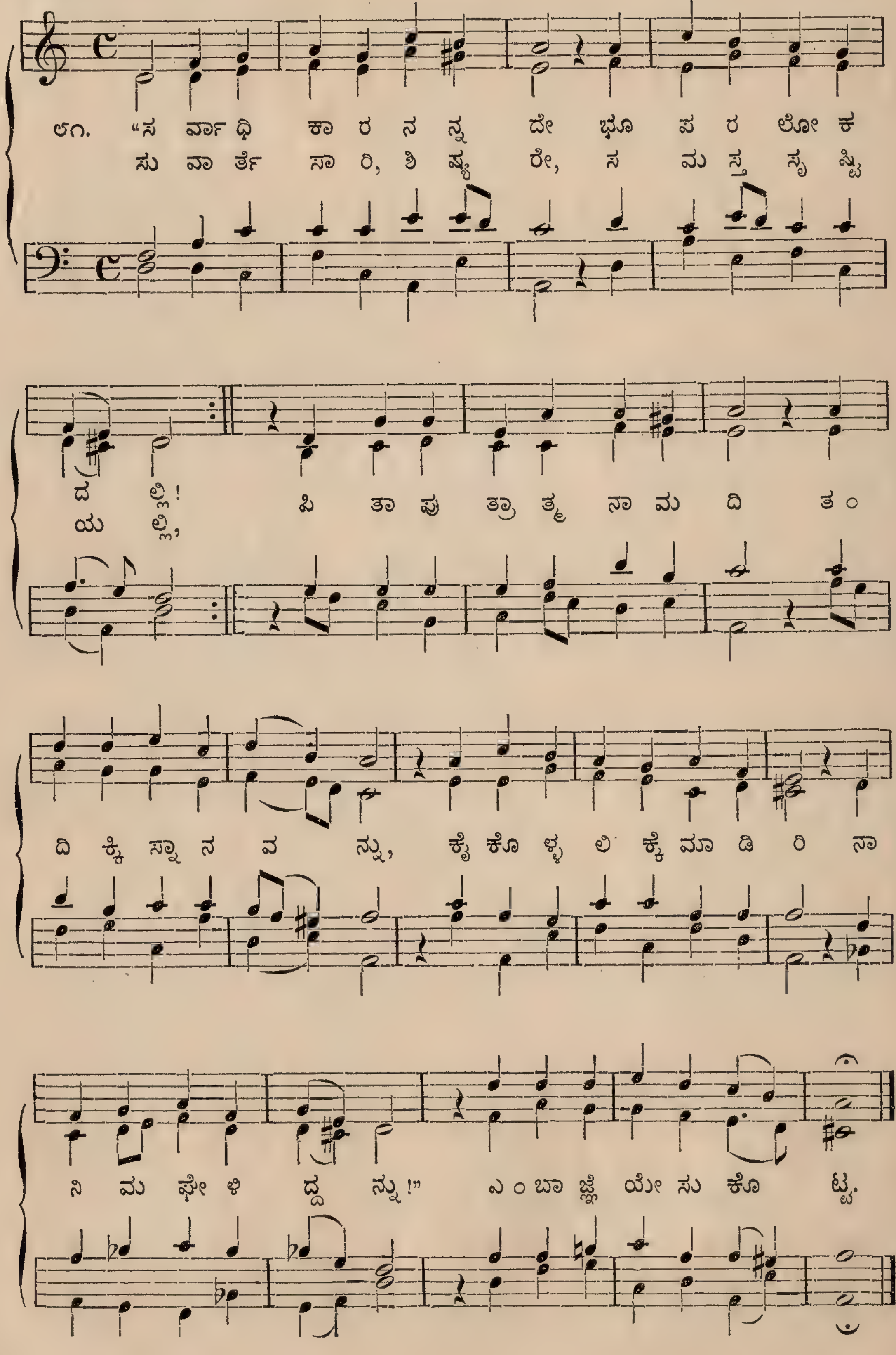

175.

Die güldne Sonne.
5. 5. 5. 5. 10. 5. 6. 5. 6. 10.

J. G. Ebeling. 1666.

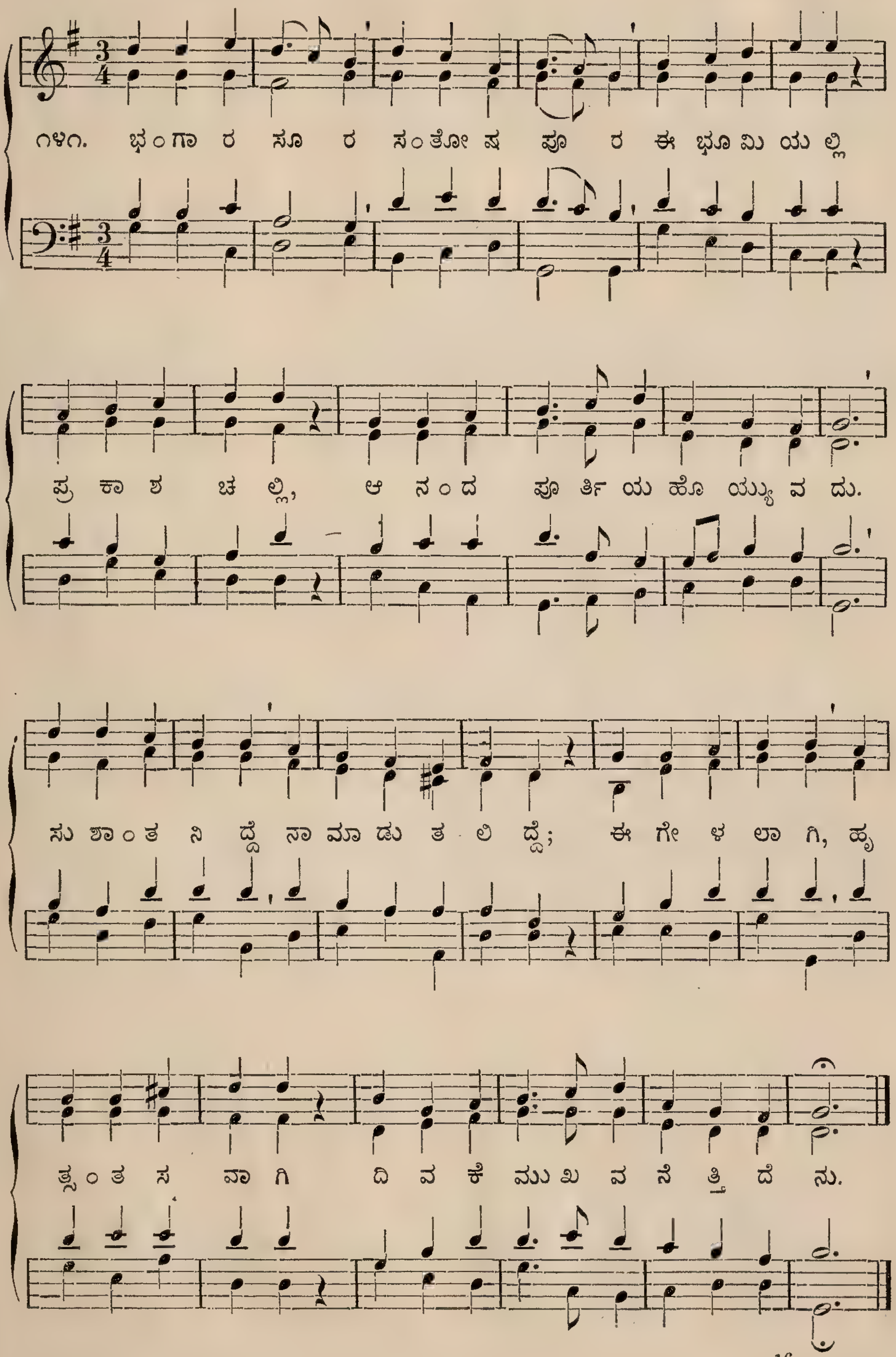

176.

Jerusalem, du hochgebaute Stadt.
Iambic 4. 6. 6.| 7. 6. 7. 6.

M. FRANK. 1698.

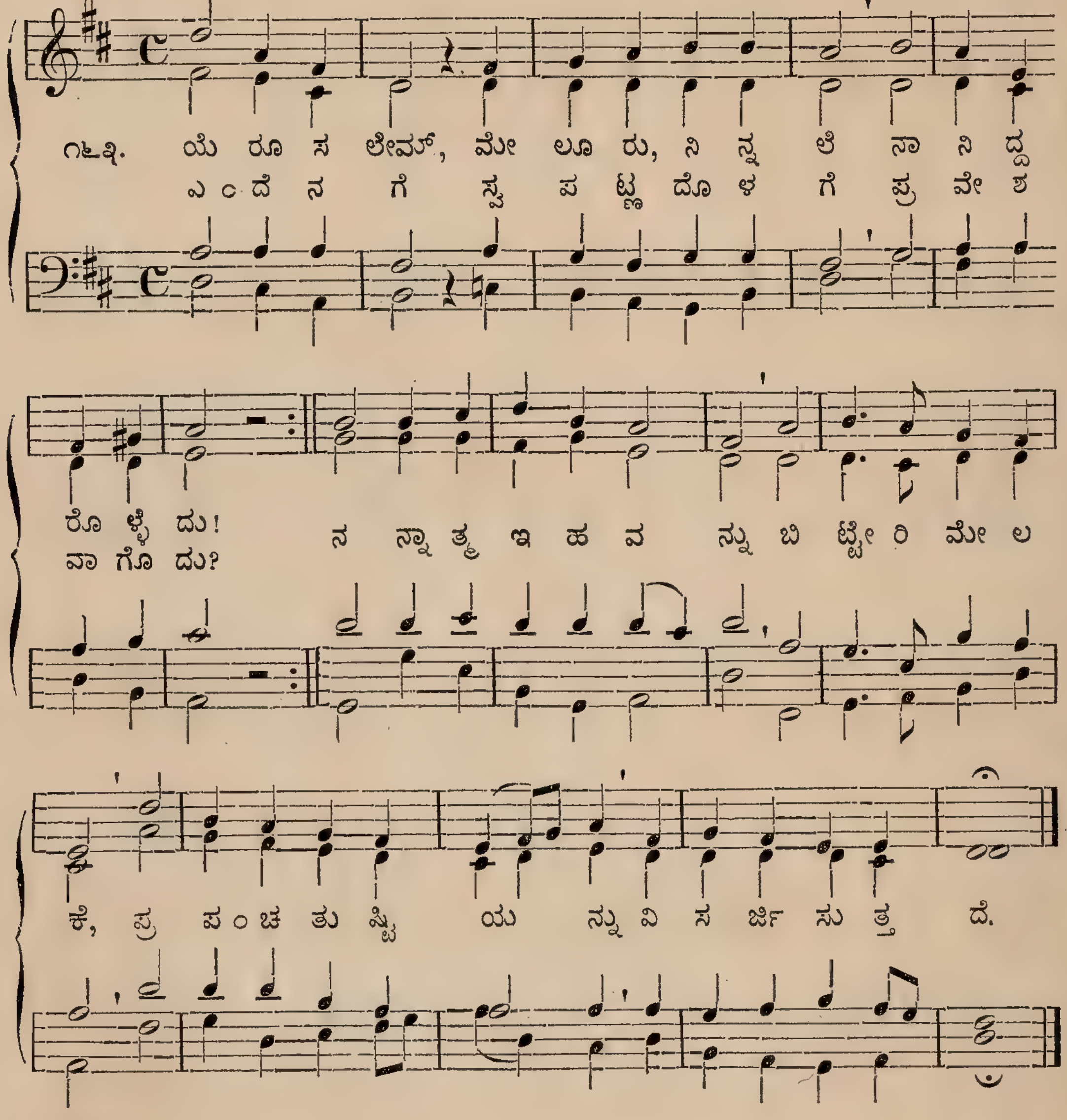

177.

Jesu, meine Freude.
Trochaic 6. 6. 5.| 3. 4. 8. 6.

WITT'S PSALMODIA,
GOTHA. 1715.

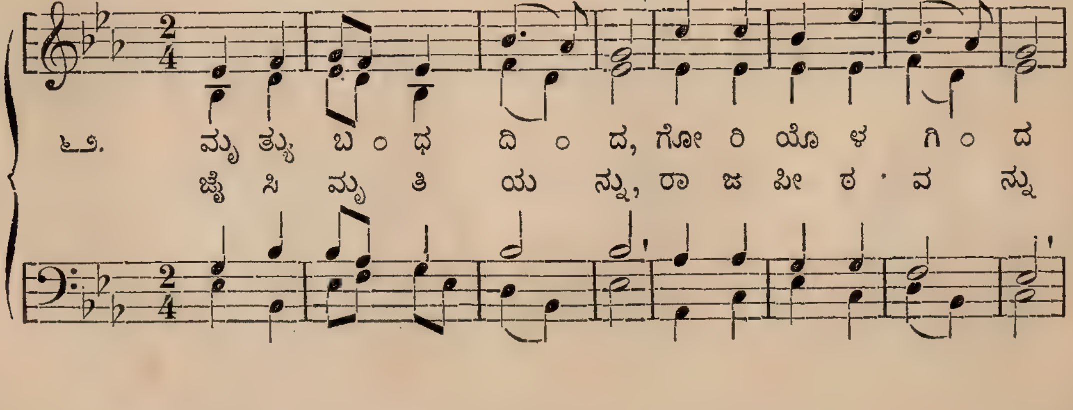

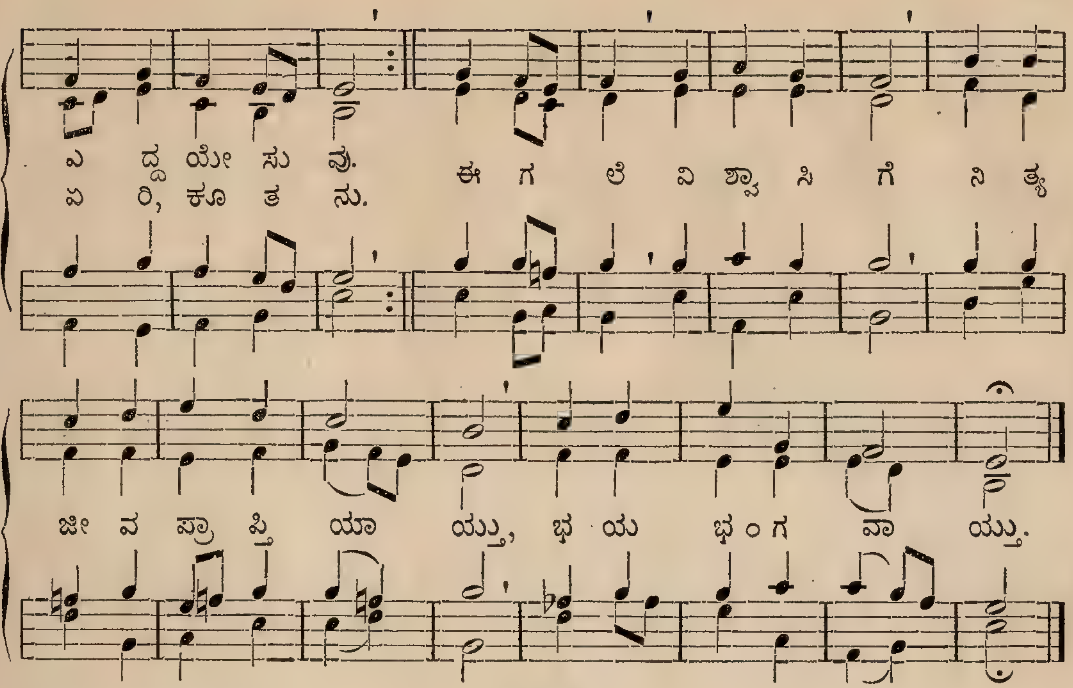

Gott ist gegenwärtig.
Trochaic 6. 6. 8.| 3. 3. 6. 6.

178.

J. B. König. 1738.

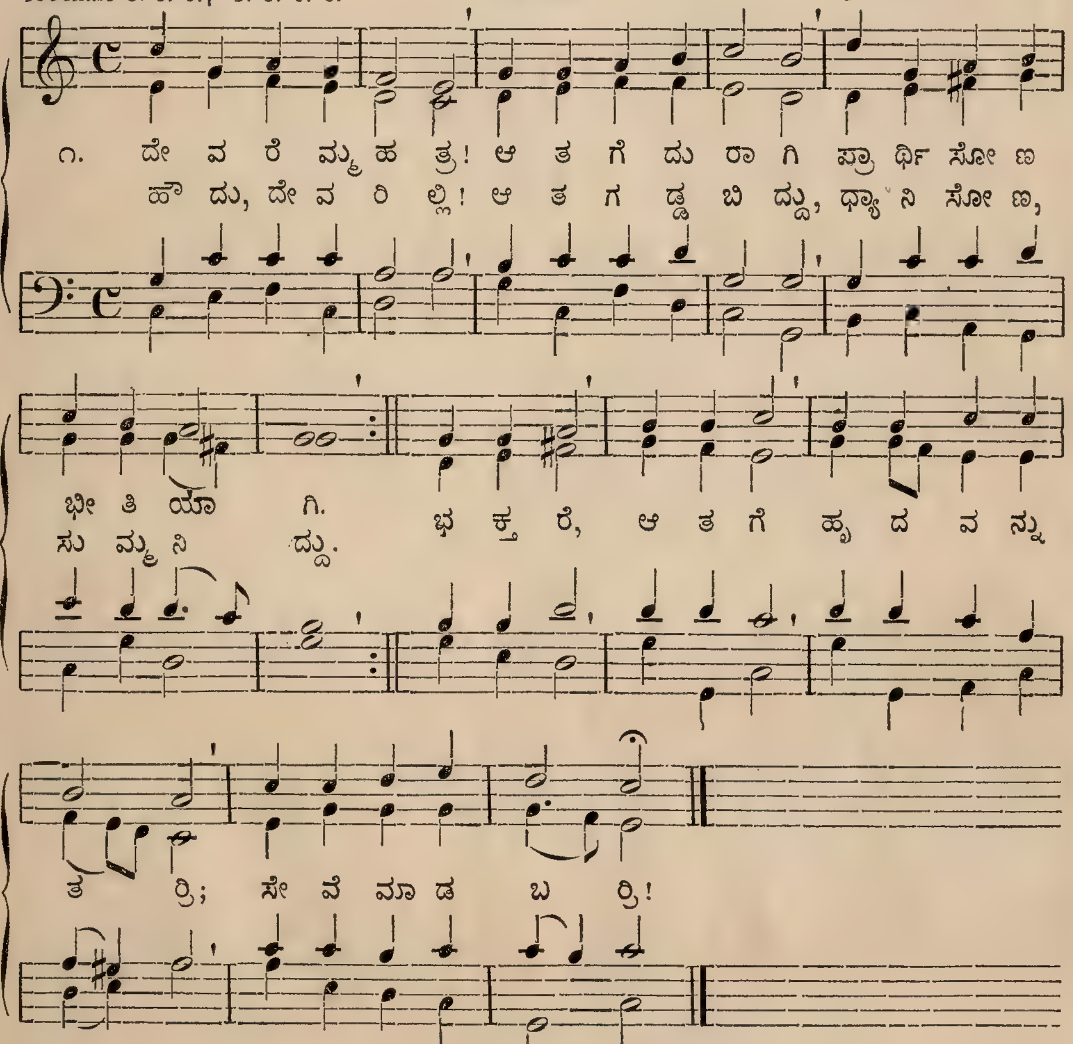

179.

Die Sach' ist dein, Herr Jesu Christ.
Iambic 8. 6.| 8. 8. 8. 8. 4. 6.

Jos. Haydn. † 1809.

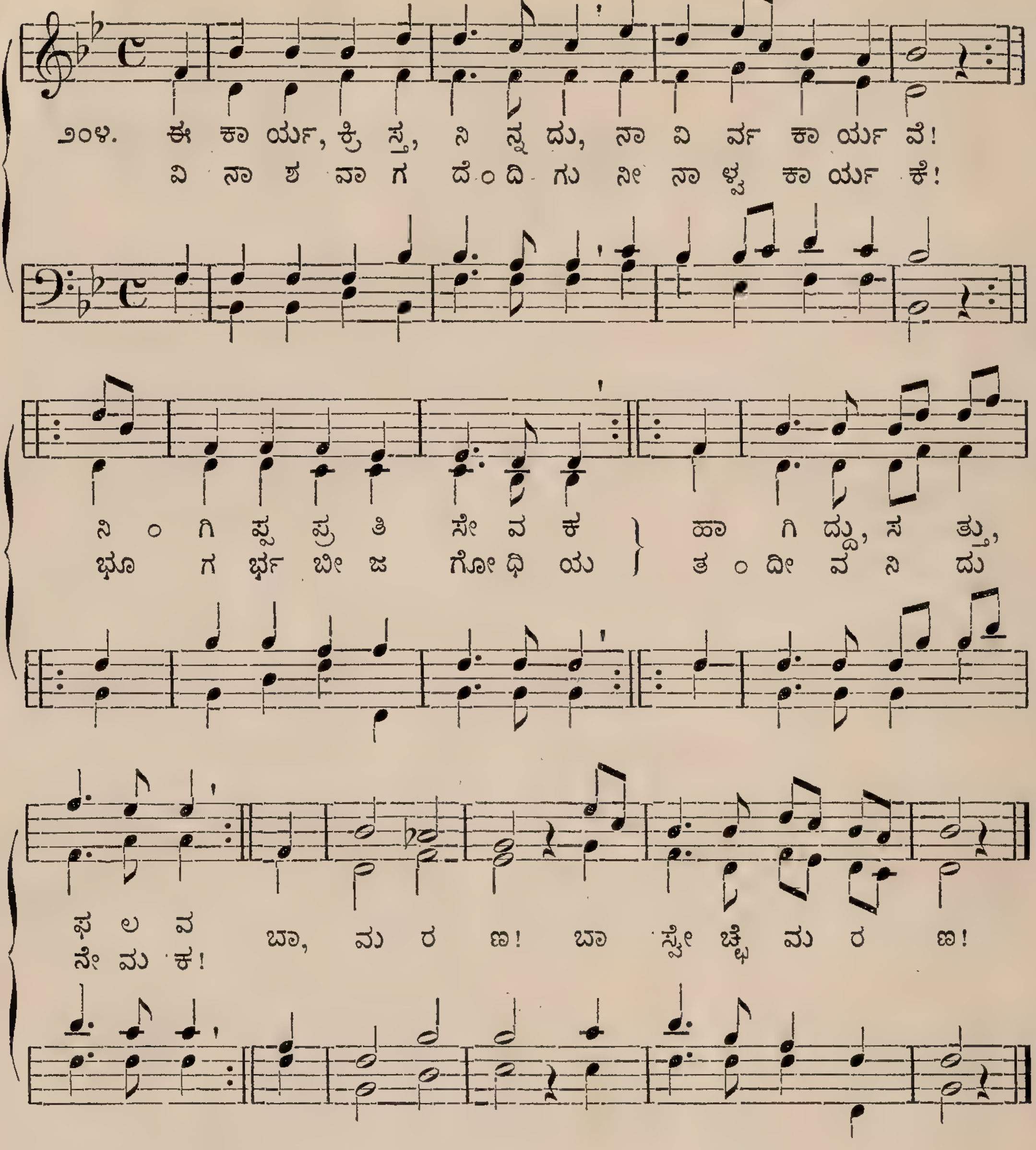

180.

Hark! the herald angels sing.
8. 7. 7.| 8. 8. 8. 8. (180. 181.)

F. Mendelssohn. † 1847.

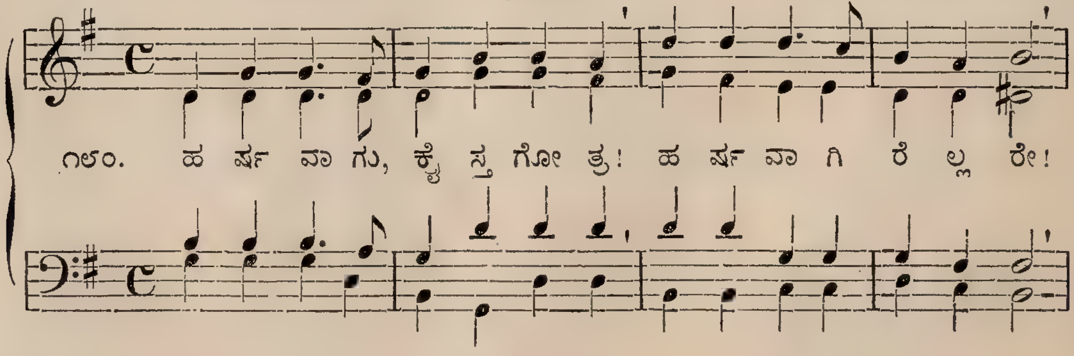

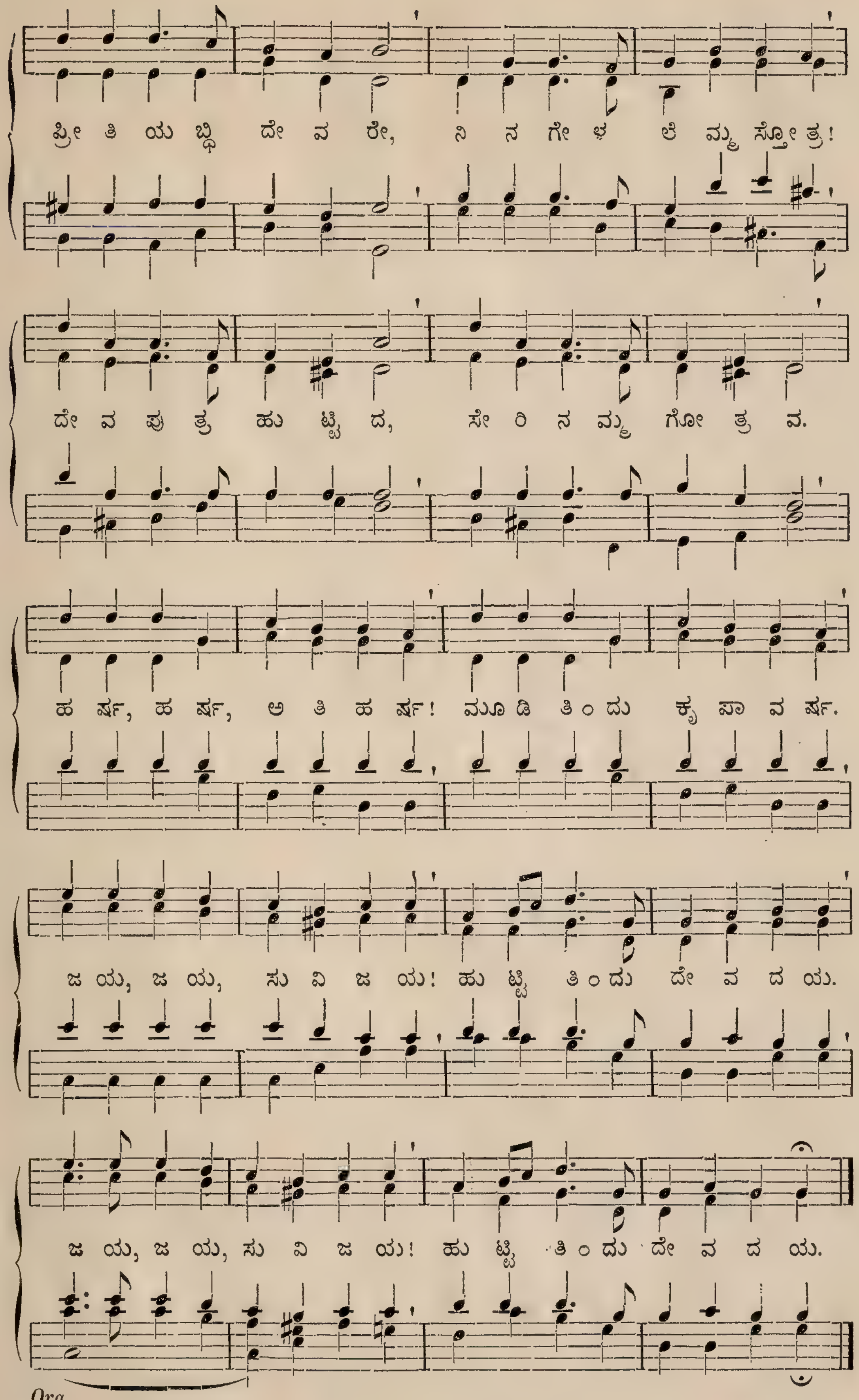
ಪ್ರೀ ತಿ ಯ ಬ್ಧಿ ದೇ ವ ರೇ, ನಿ ನ ಗೇ ಳ ಲೆ ಮ್ಮ ಸ್ತೋ ತ್ರ!
ದೇ ವ ಪು ತ್ರ ಹು ಟ್ಟಿ ದ, ಸೇ ರಿ ನ ಮ್ಮ ಗೋ ತ್ರ ವ.
ಹ ರ್ಷ, ಹ ರ್ಷ, ಅ ತಿ ಹ ರ್ಷ! ಮೂ ಡಿ ತಿಂ ದು ಕೃ ಪಾ ವ ರ್ಷ.
ಜ ಯ, ಜ ಯ, ಸು ವಿ ಜ ಯ! ಹು ಟ್ಟಿ ತಿಂ ದು ದೇ ವ ದ ಯ.
ಜ ಯ, ಜ ಯ, ಸು ವಿ ಜ ಯ! ಹು ಟ್ಟಿ ತಿಂ ದು ದೇ ವ ದ ಯ.
Org.

181.

Freuet euch, ihr Christen alle.
Trochaic 8.7.7.| 8.8.8.8. (180. 181.)

A. HAMMERSCHMIDT. 1646.

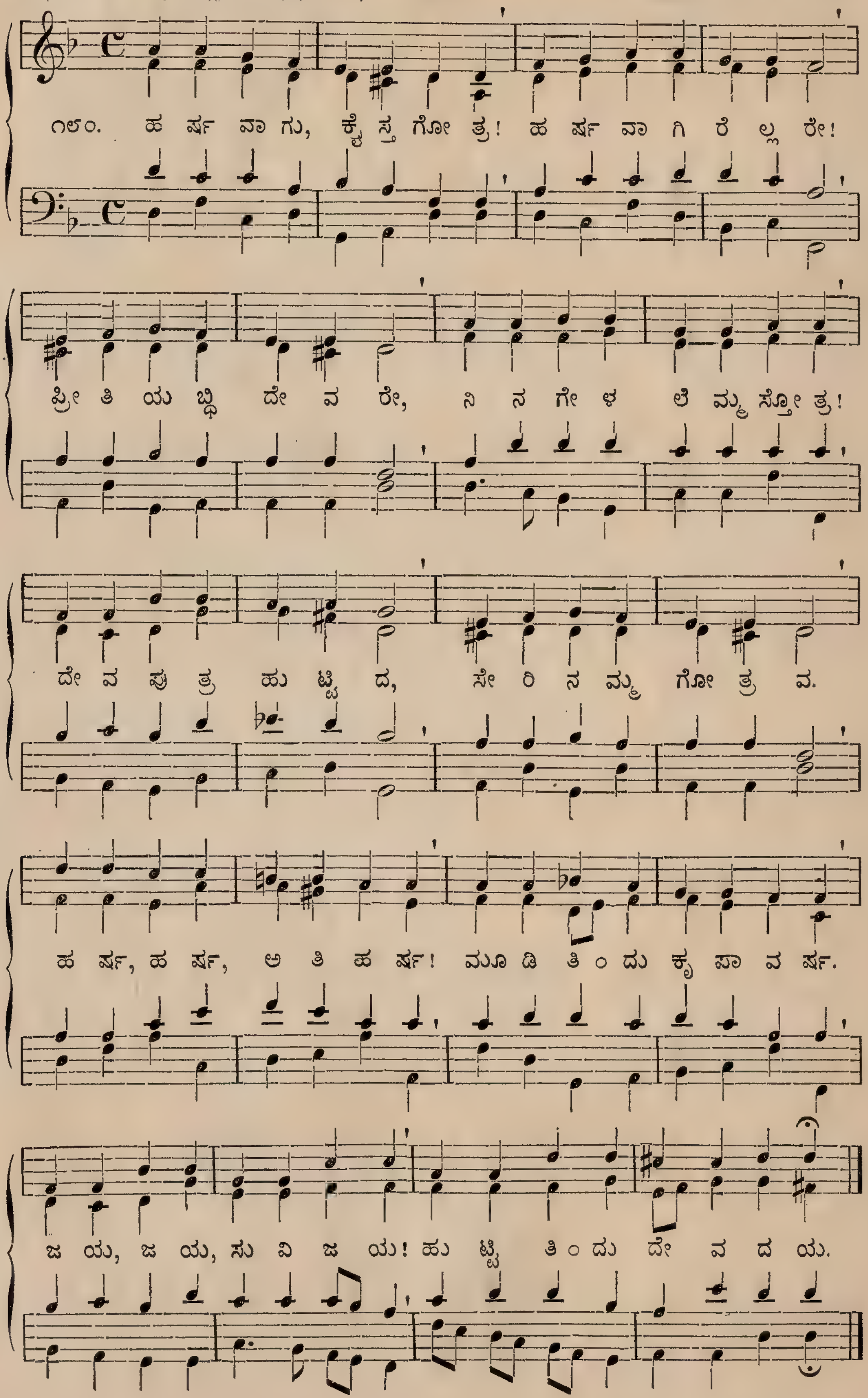

Sollt' ich meinem Gott nicht singen. **182.**
Trochaic 8. 7.| 8. 7. 7. 8. 7. 7. A. P. BERTSCH. 1800.

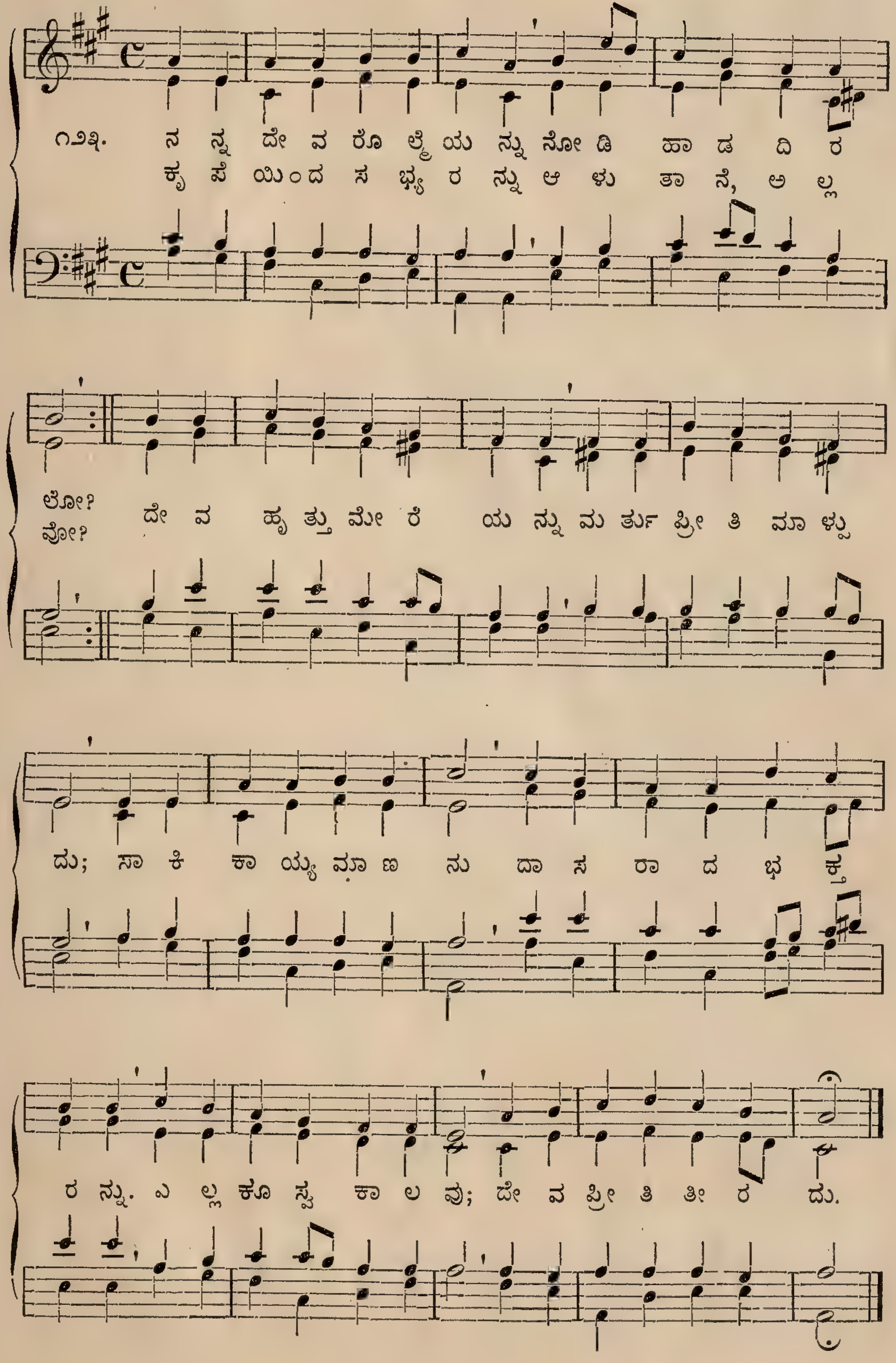

Ein Lämmlein geht und trägt die Schuld. **183.** W. DACHSTEIN. 1525.
Iambic 8. 7.| 8. 8. 7. 8. 8. 7.

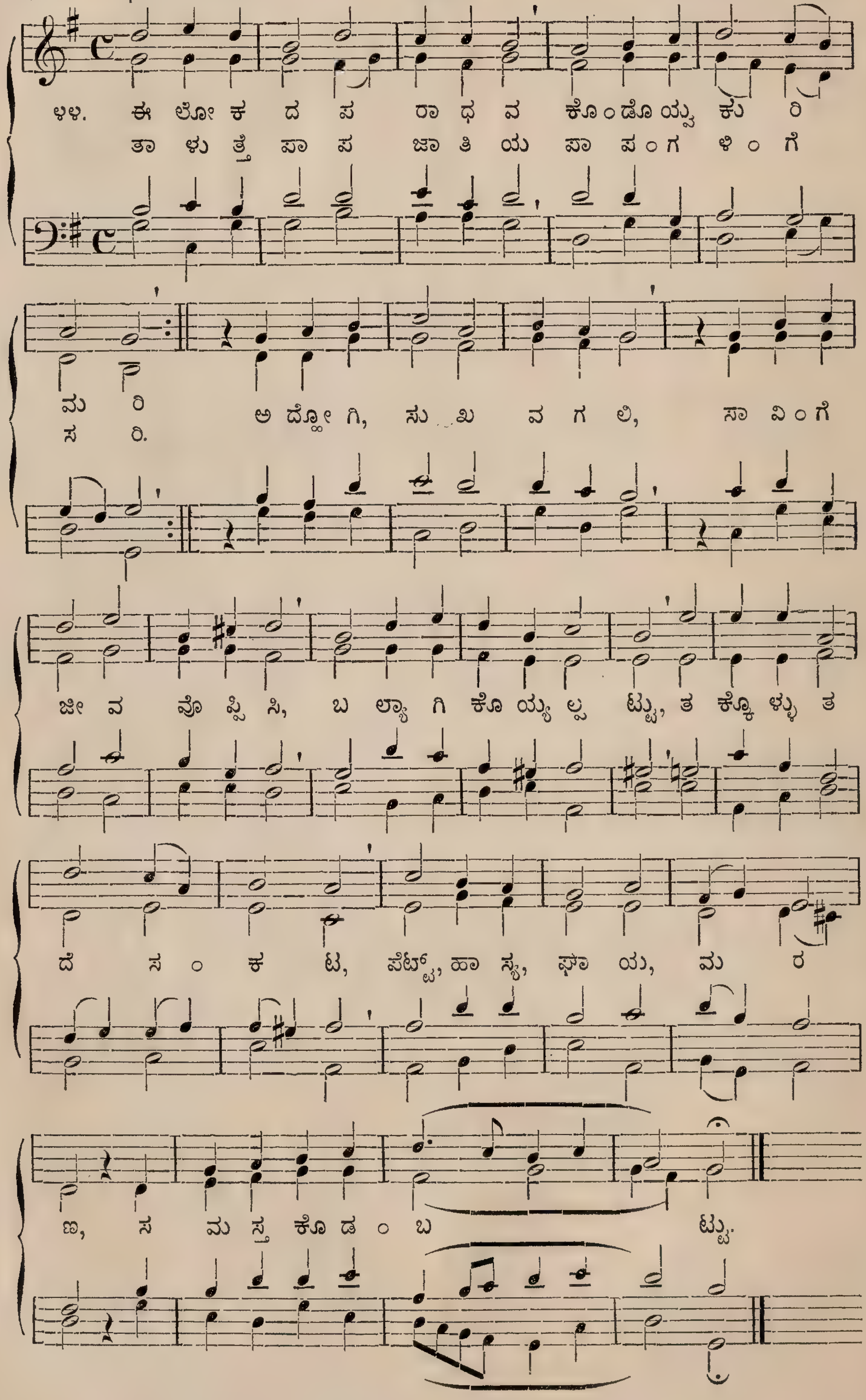

184.

Der Tag, der ist so freudenreich.
Iambic 8. 8.| 8. 8. 7. 7. 7. 7.

WITTENBERG. 1535.

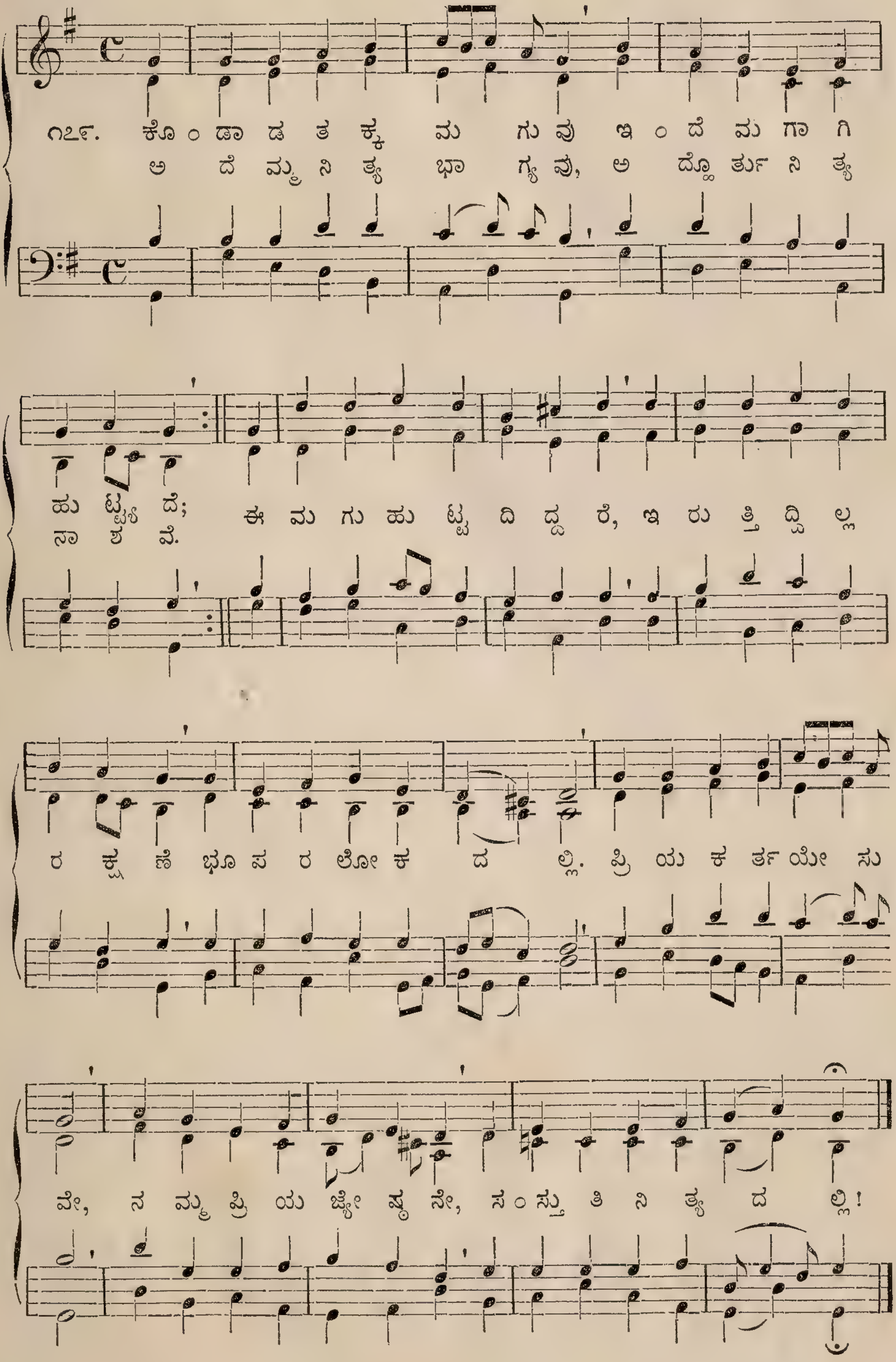

Gottlob, ich weiss mein Vaterland.
Iambic 8. 9.| 8. 8. 9. 9. 8. 8.

185.

STÖZEL. 1744.

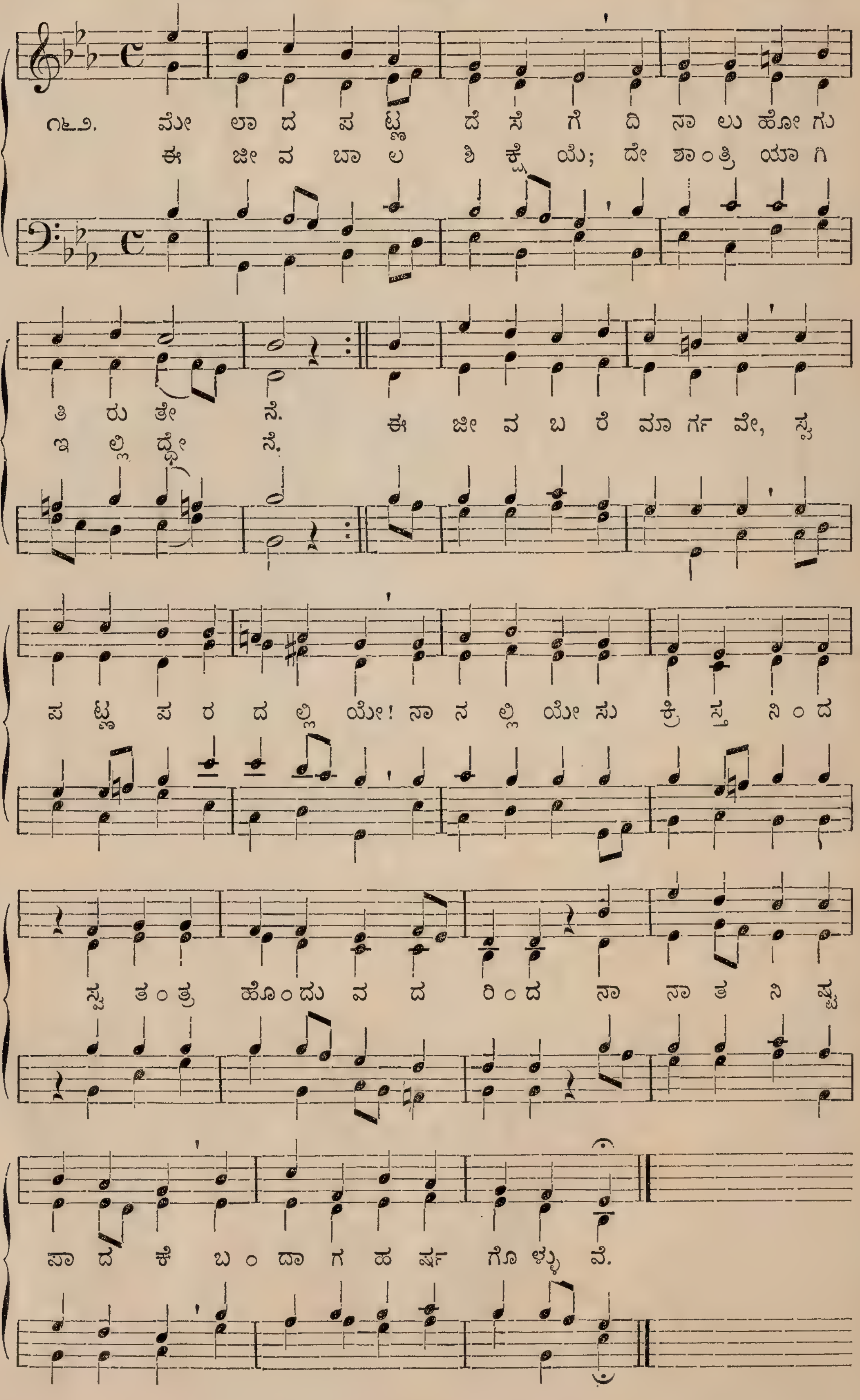

Es ist noch eine Ruh' vorhanden.
Iambic 9.8.| 9.9.8.9.9.8. (186. 187.)

186.

K. F. ELLWANGER, 1855.

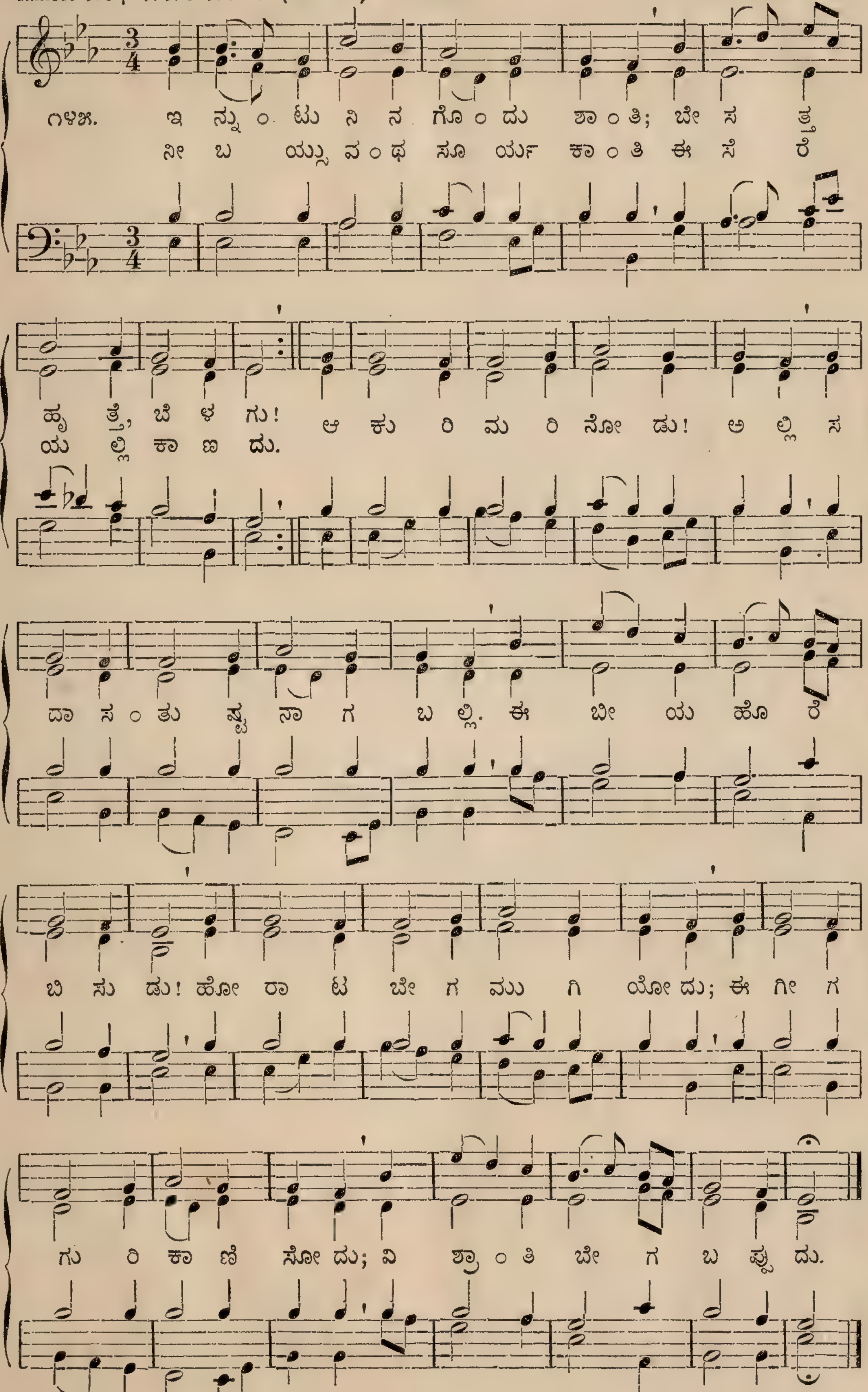

O Gottes Sohn, du Licht und Leben.
Iambic 9. 8.| 9. 9. 8. 9. 9. 8. (186. 187.)

187.

J. G. WELLER. 1800.

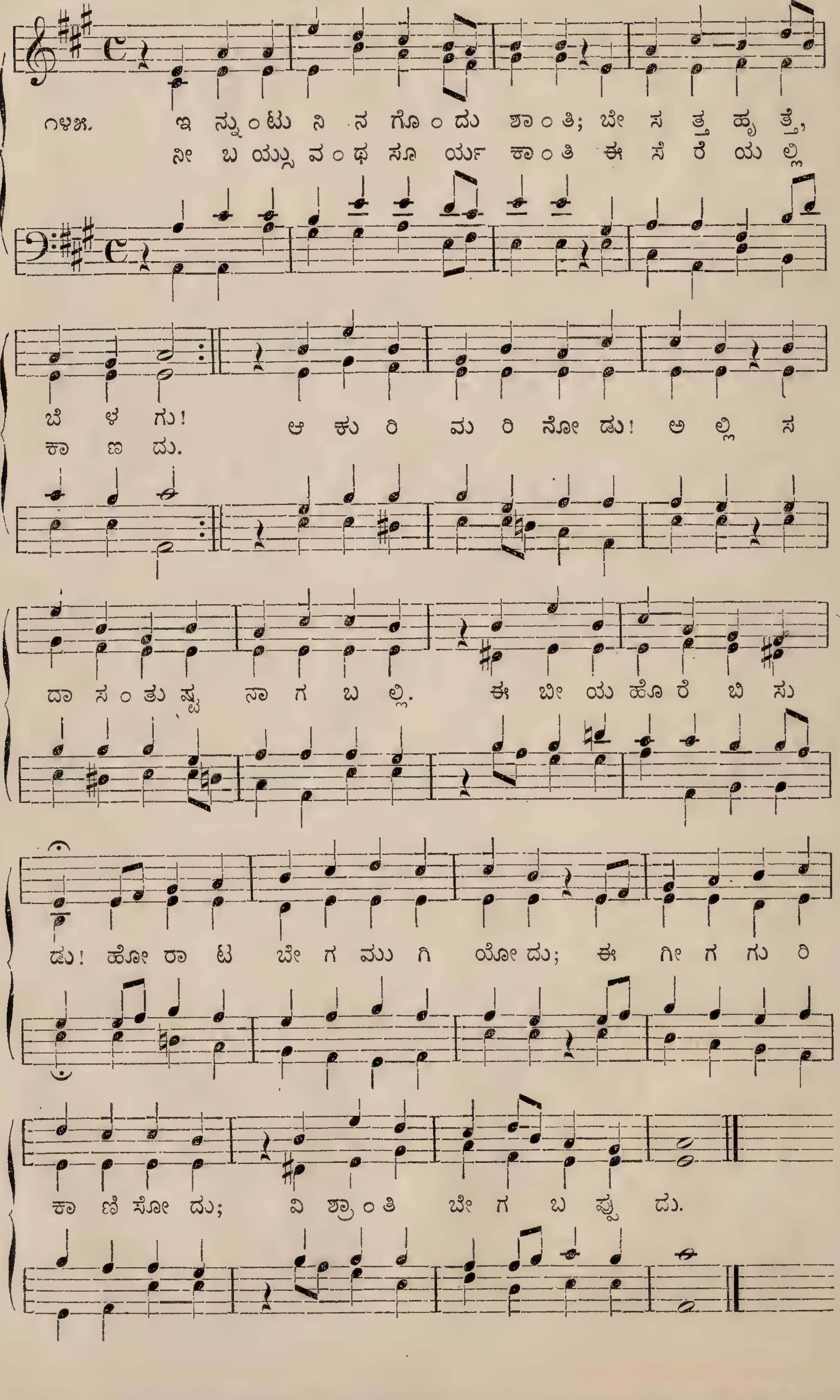

Herr, dir ist niemand zu vergleichen.
Iambic 9. 9. 8.| 9. 8. 9. 8.

188.

J. H. KNECHT. 1793.

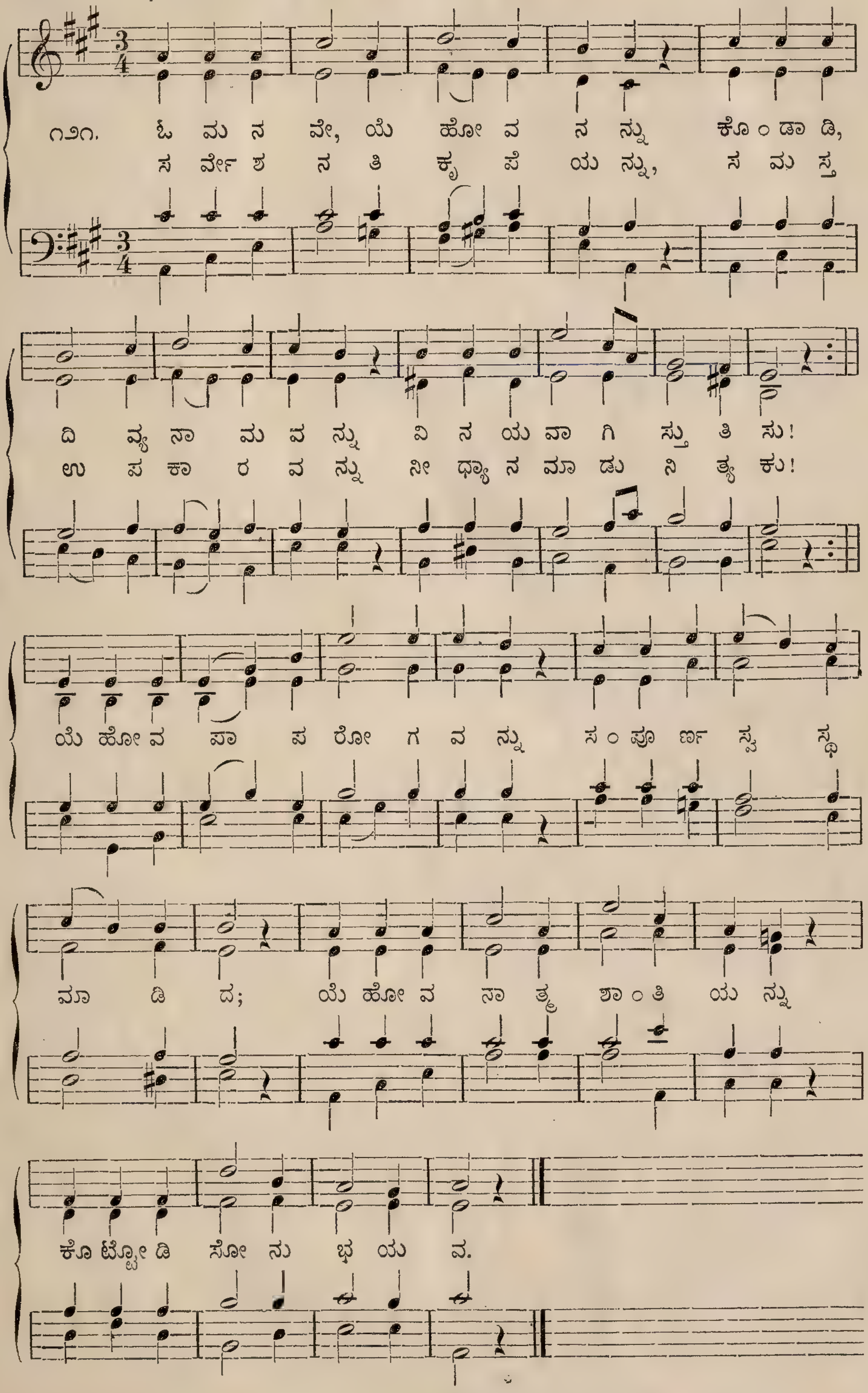

Wir glauben all' an Einen Gott.
8. 8. 8. 8. 8. 8. 8. 8. 8. 8.

189.

M. LUTHER.
WALTHER'S HYMNBOOK. 1524.

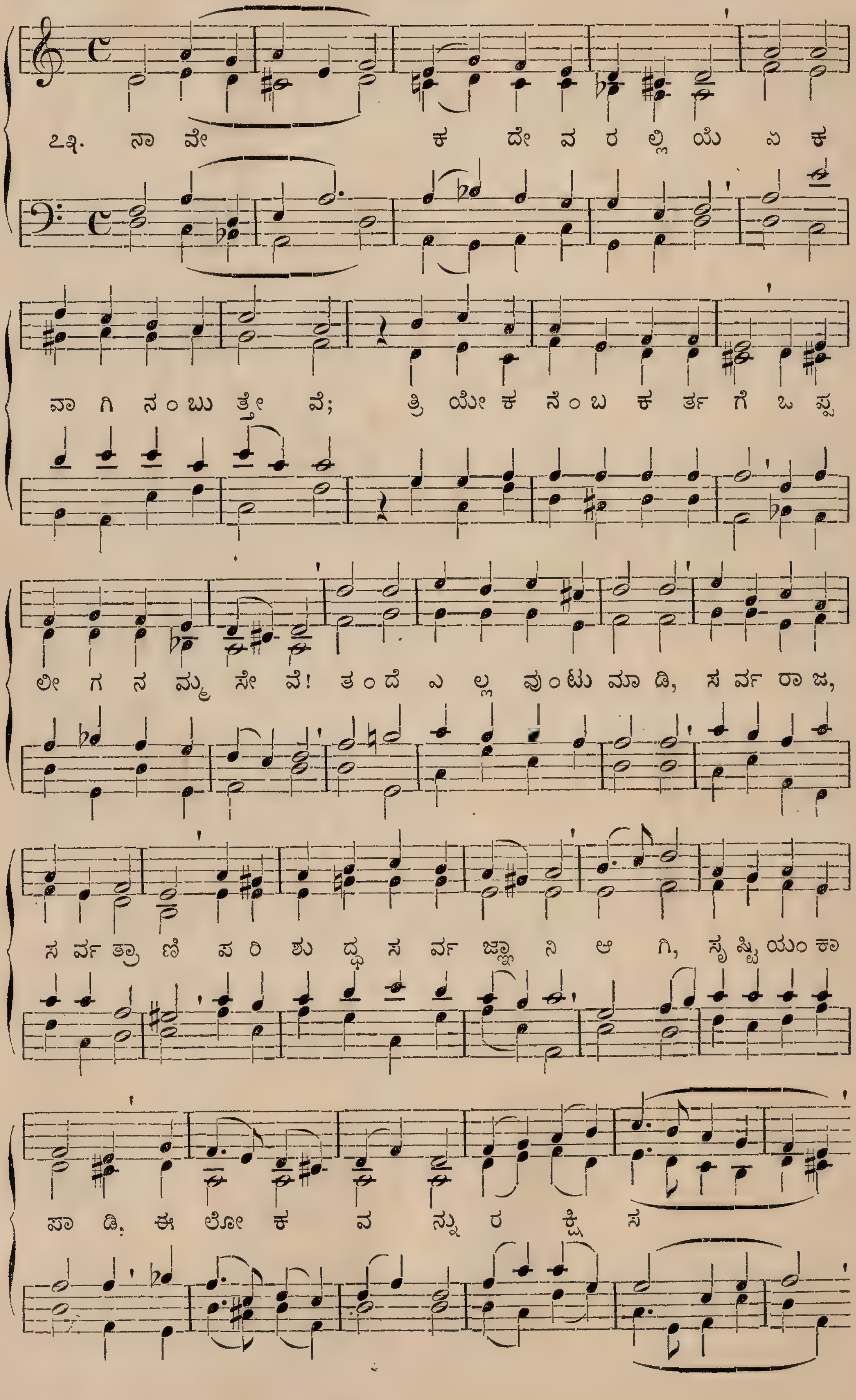

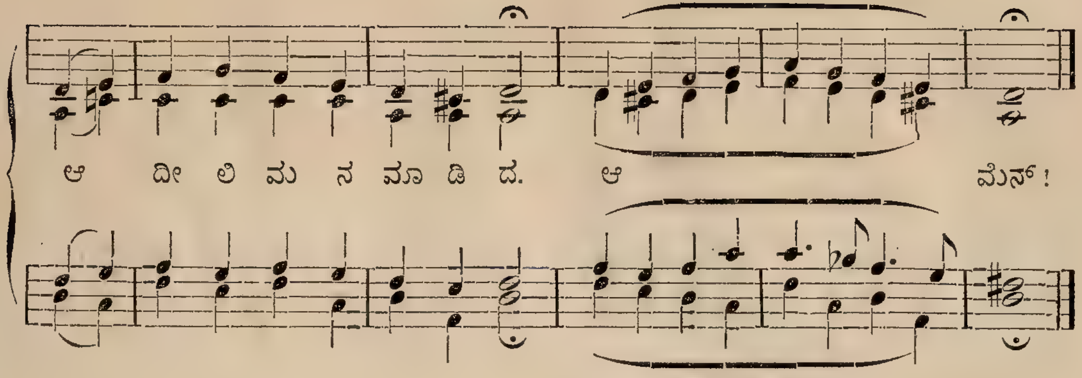

Ich will streben nach dem Leben.
Trochaic 4. 4. 5.| 7. 7. 4. 4. 5. (190. 191.)

190.

1853.

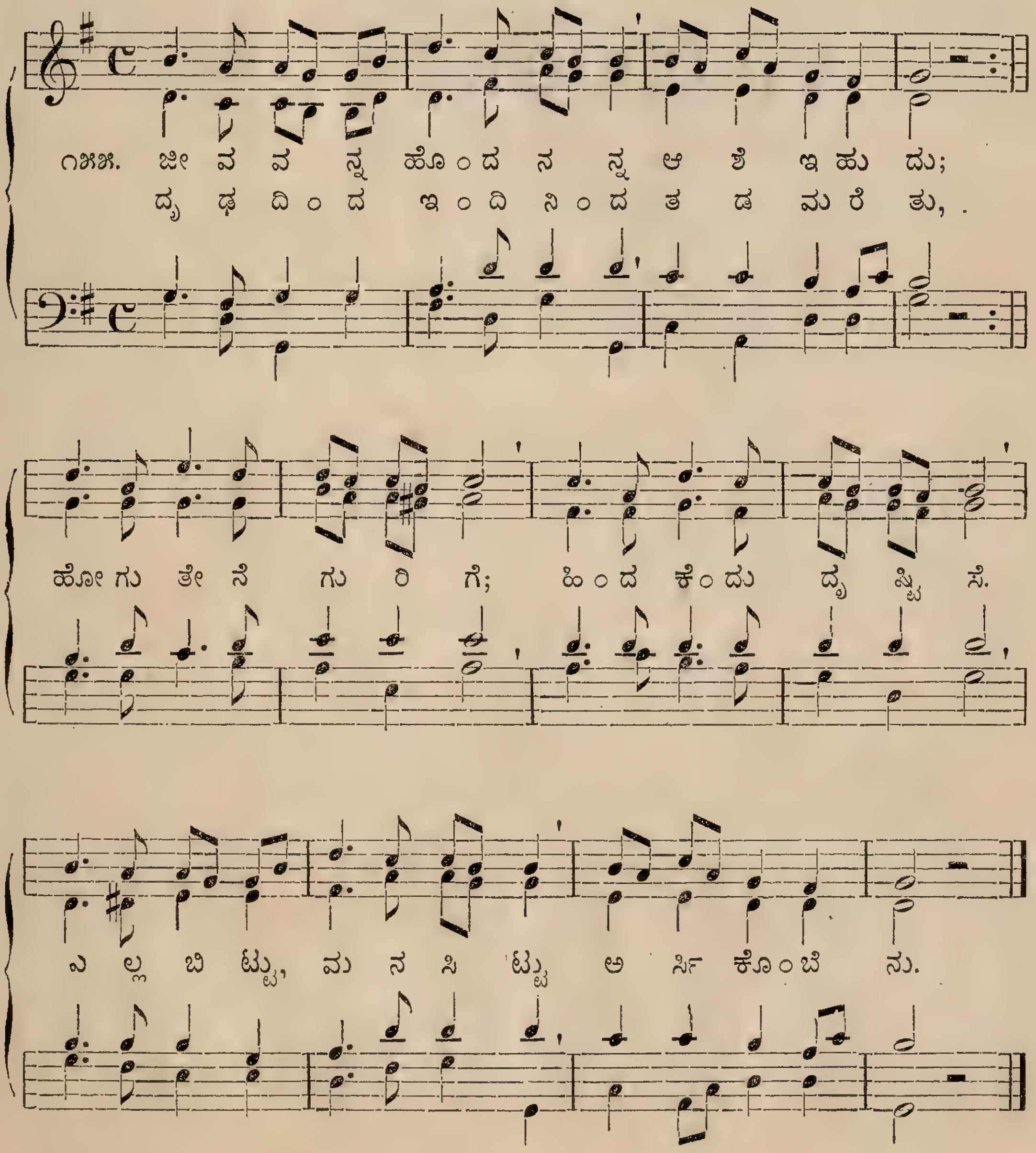

191.

Ich will's wagen.
Trochaic 4. 4. 5.| 7. 7. 4. 4. 5. (190. 191.)

MORAVIAN TUNEBOOK. 1784.

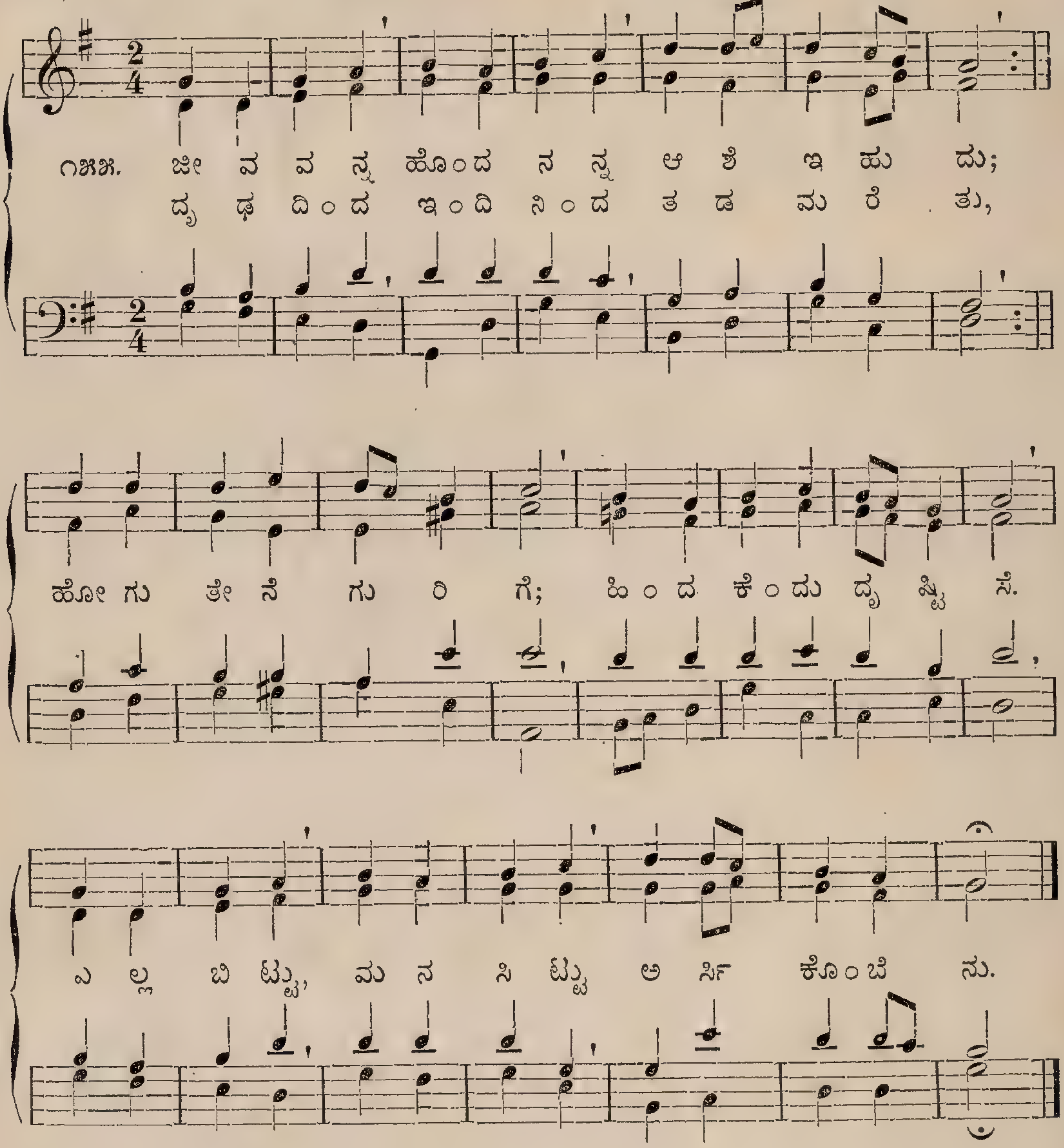

192.

Harre, meine Seele.
6. 5. 6. 5. 5. 5. 6. 5. 5. 4. 6. 4.

C. MALAN. † 1864.

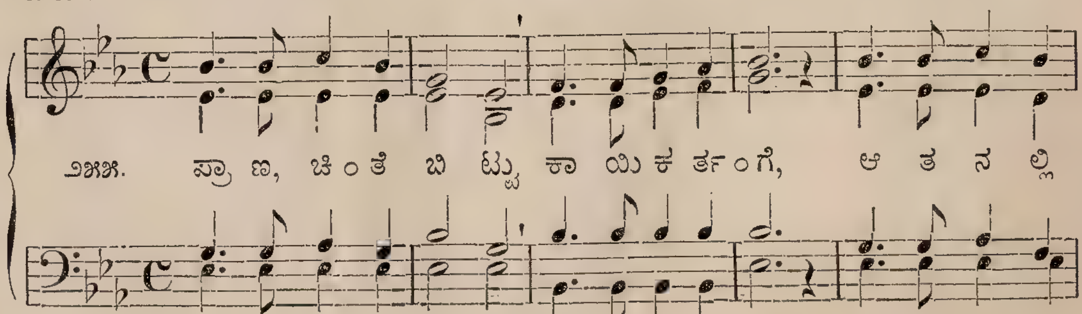

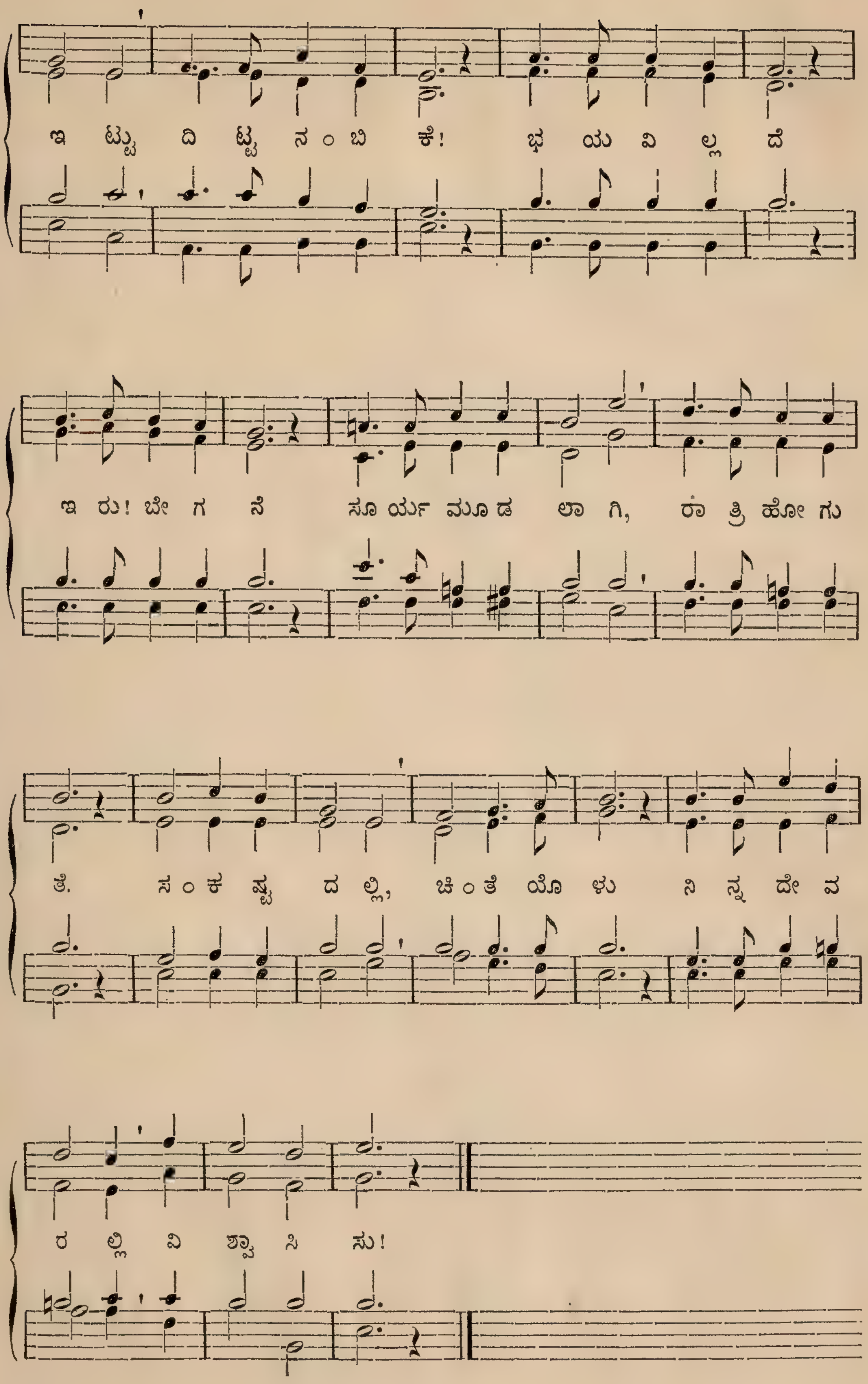

ಇ ಟ್ಟು ದಿ ಟ್ಟ ನಂ ಬಿ ಕೆ! ಭ ಯ ವಿ ಲ್ಲ ದೆ
ಇ ರು! ಬೇ ಗ ನೆ ಸೂ ರ್ಯ ಮೂ ಡ ಲಾ ಗಿ, ರಾ ತ್ರಿ ಹೋ ಗು
ತೆ. ಸಂ ಕ ಷ್ಟ ದ ಲ್ಲಿ, ಚಿಂ ತೆ ಯೊ ಳು ನಿ ನ್ನ ದೇ ವ
ರ ಲ್ಲಿ ವಿ ಶ್ವಾ ಸಿ ಸು!

Nun lob', mein' Seel', den Herren.
Iambic 7. 8.| 7. 6. 7. 6. 7. 6. 7. 6.

193.

H. KUGELMANN. 1540.

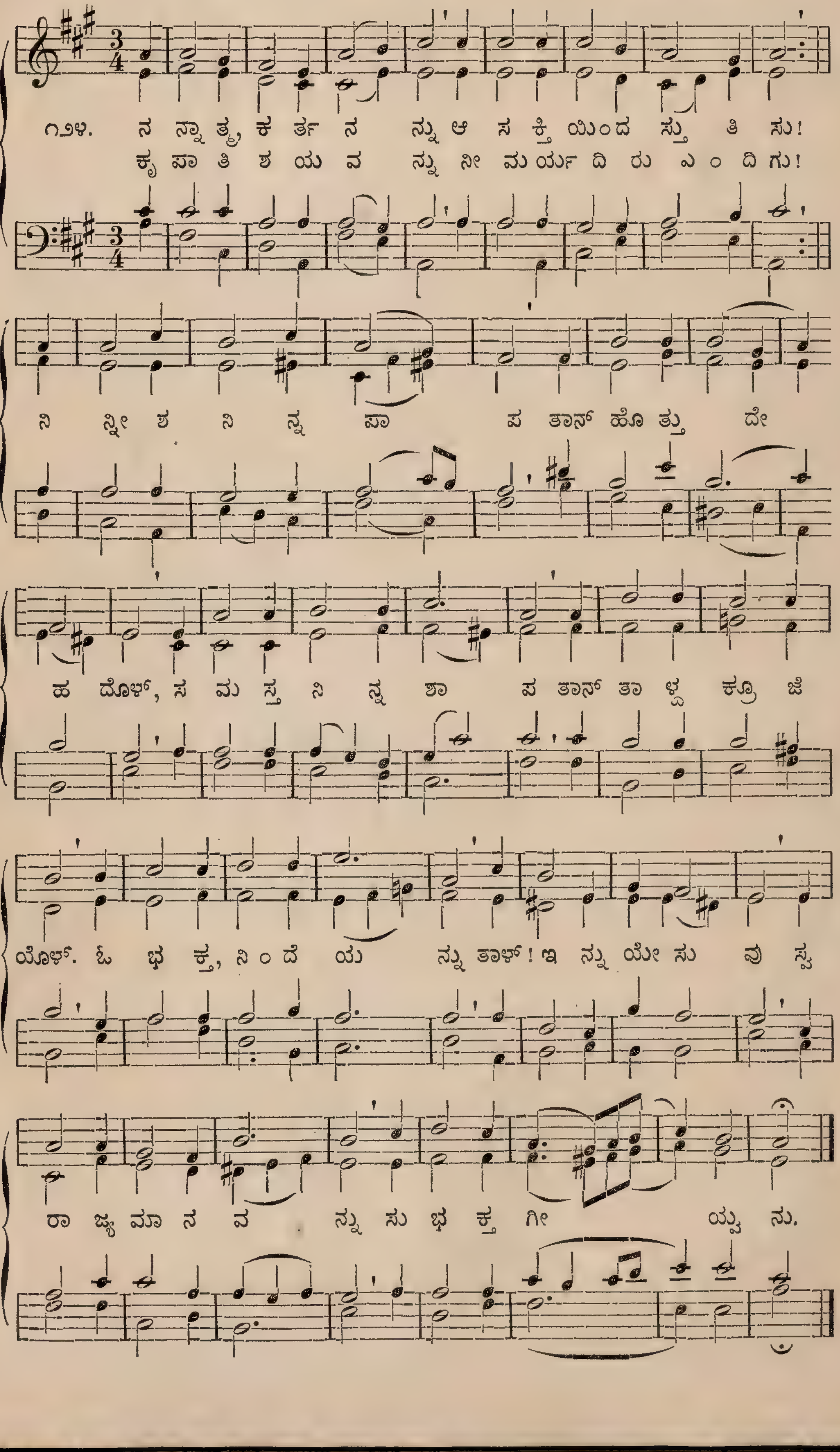

Wie schön leucht't uns der Morgenstern. **194.**

8. 8. 7.| 2. 2. 4. 4. 4. 8. PH. NICOLAI. 1599.

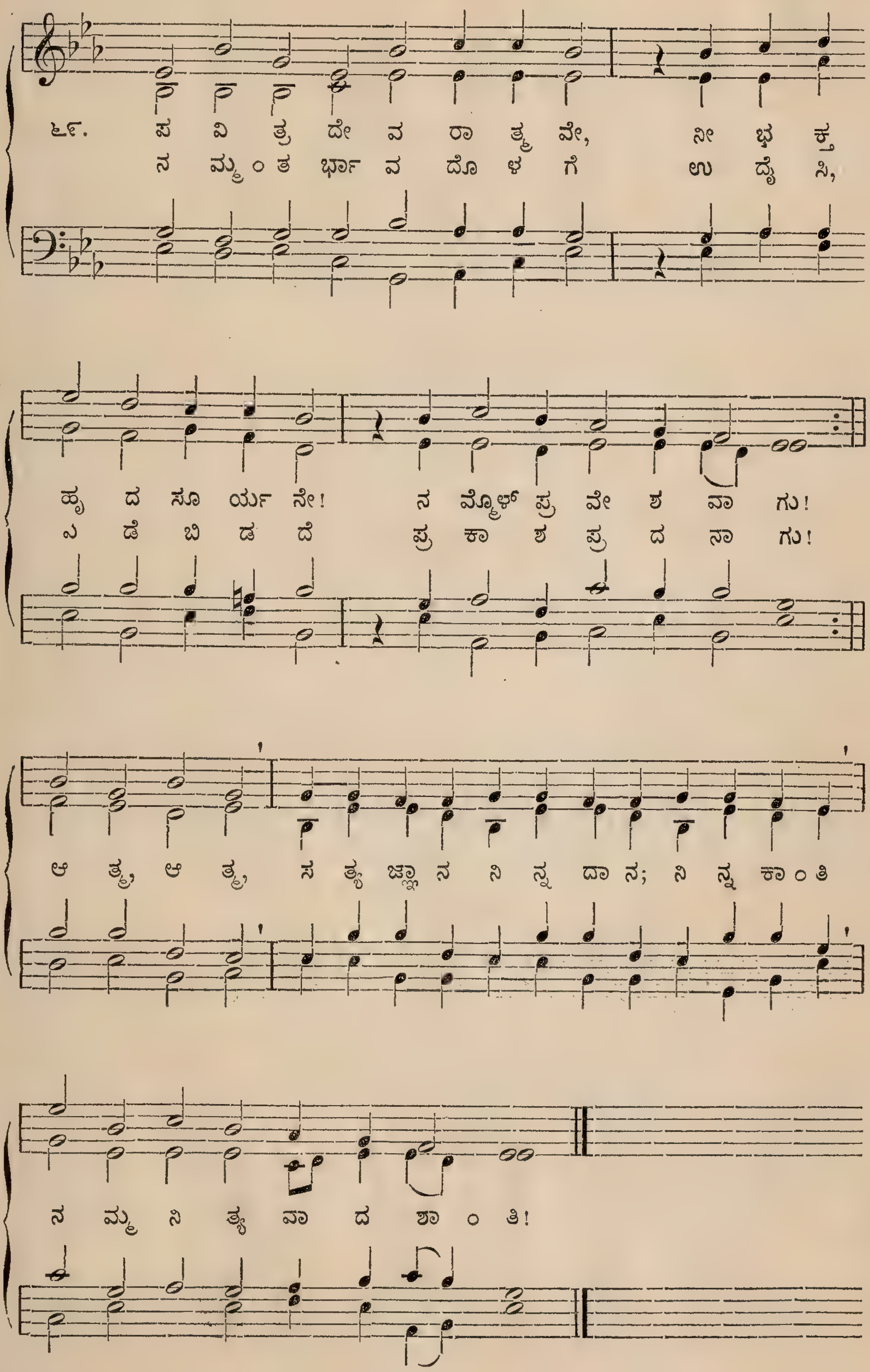

195.

Wachet auf, ruft uns die Stimme.
8. 9. 8.| 6. 6. 4. 4. 4. 8.

PH. NICOLAI. 1599.

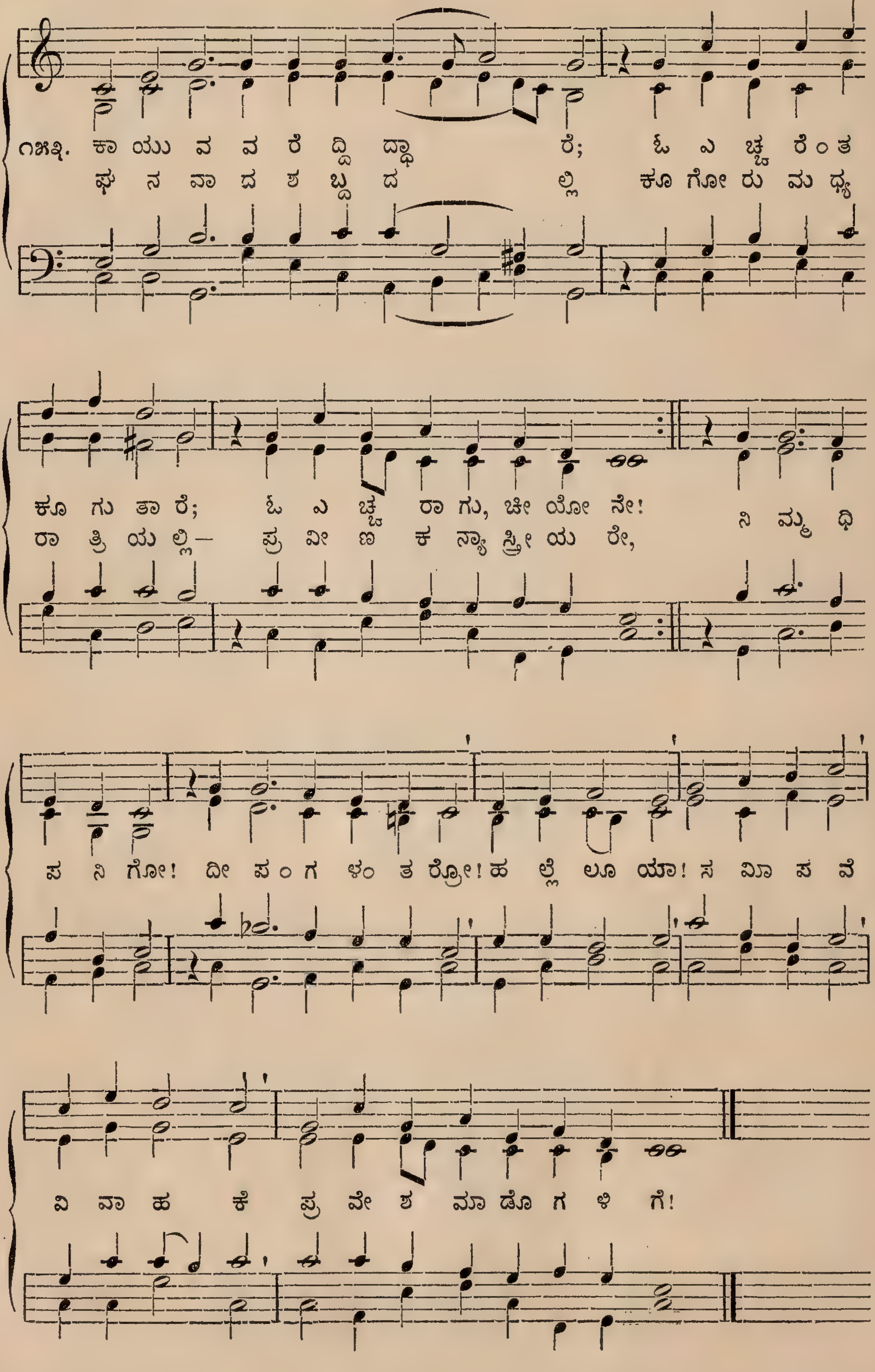

196.

Gott wird ein Mensch.
Iambic 9. 8.| 9. 9. 6. 6.|

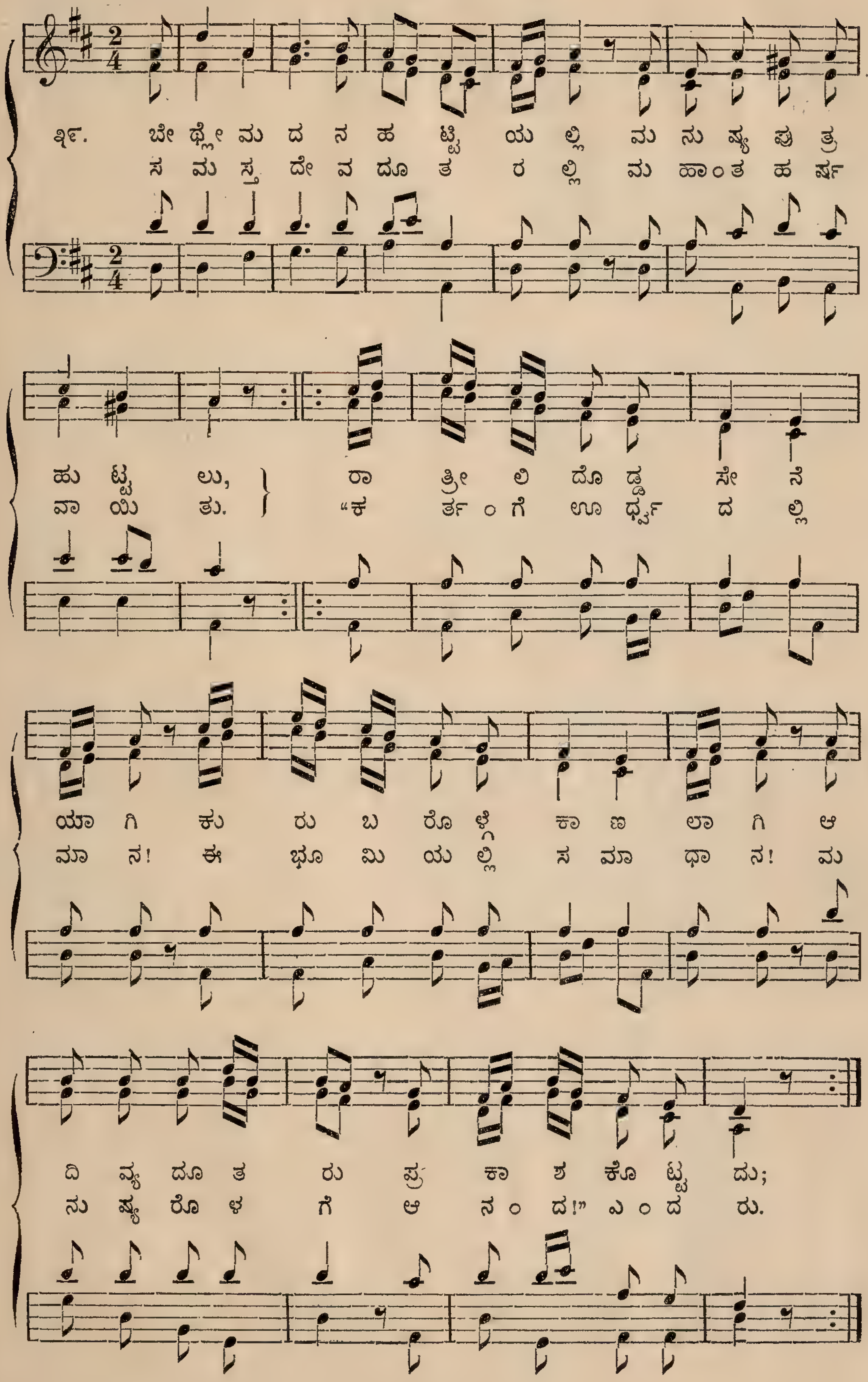

Herzlich lieb hab' ich dich, o Herr.
Iambic 8. 8. 7.| 8. 8. 8. 8. 4. 8. 8.

197.

1577.

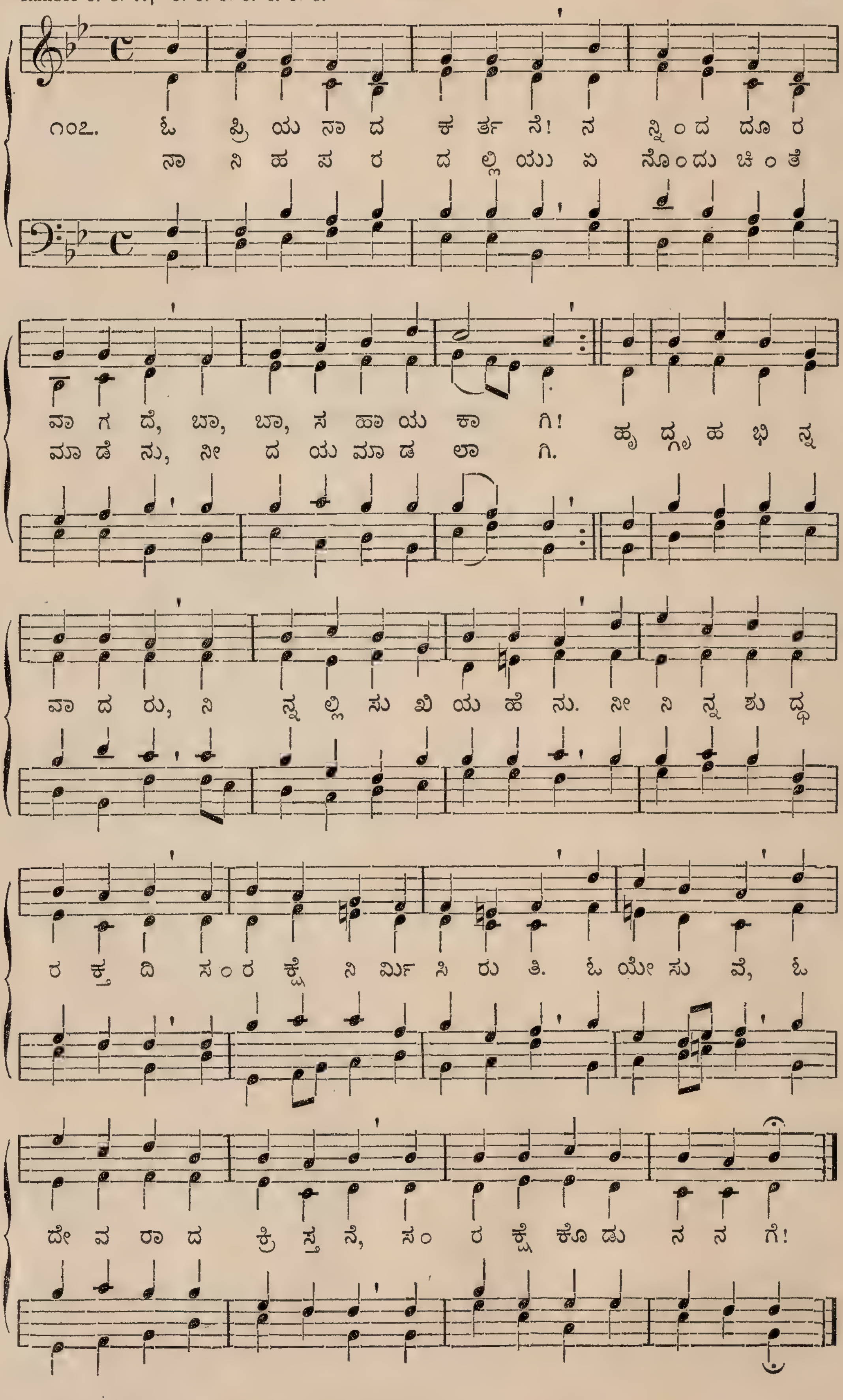

Gott, der Vater, wohn' uns bei.
7. 7.| 7. 7. 7. 7.| 7. 8.

198.

WALTHER & LUTHER.
WITTENBERG. 1524.

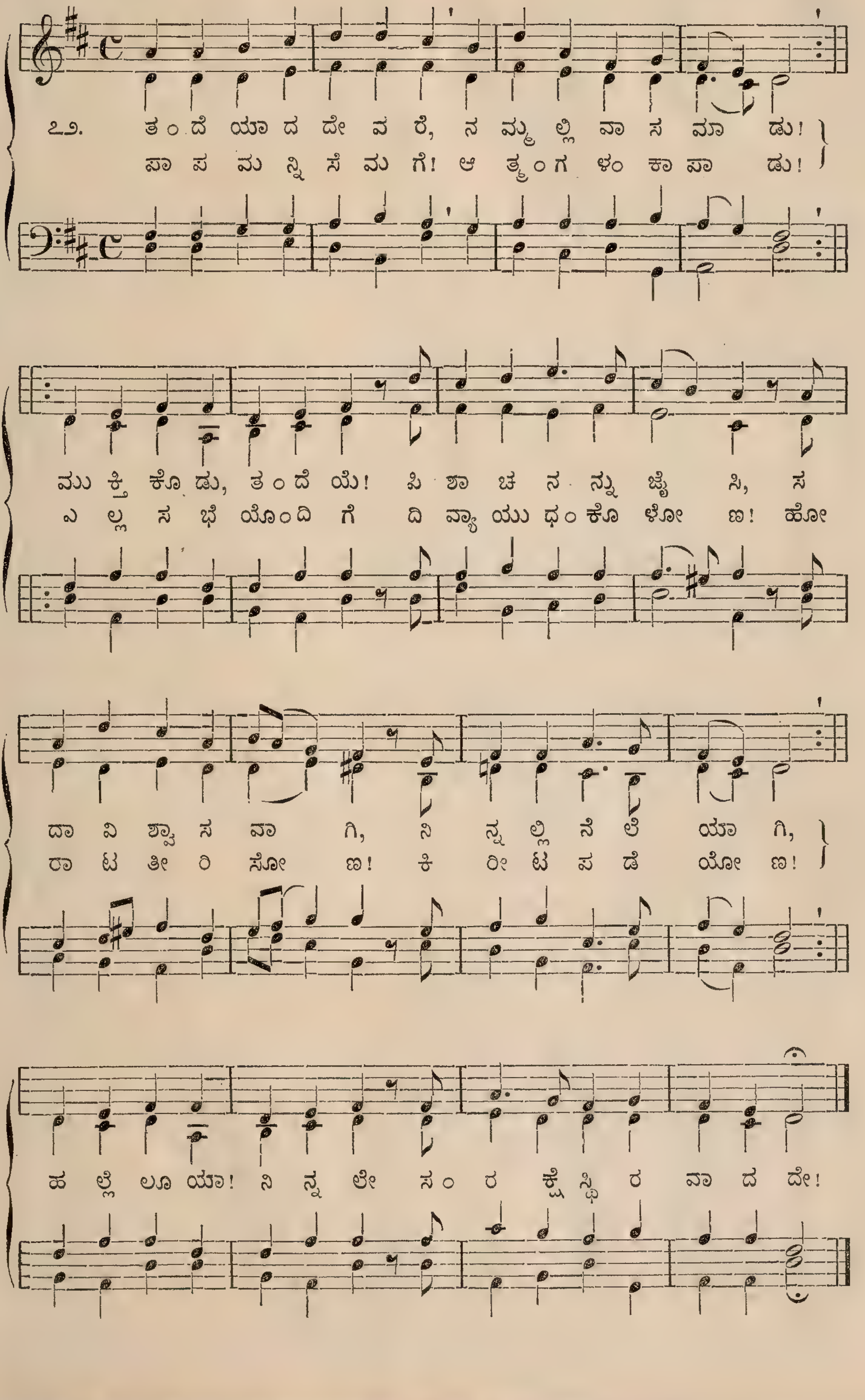

Stärk' uns, Mittler, dein sind wir.
7. 6.| 7. 8. 7. 6. 6. 9. 5. 6. 7. 5.

199.

J. H. KNECHT. 1793.

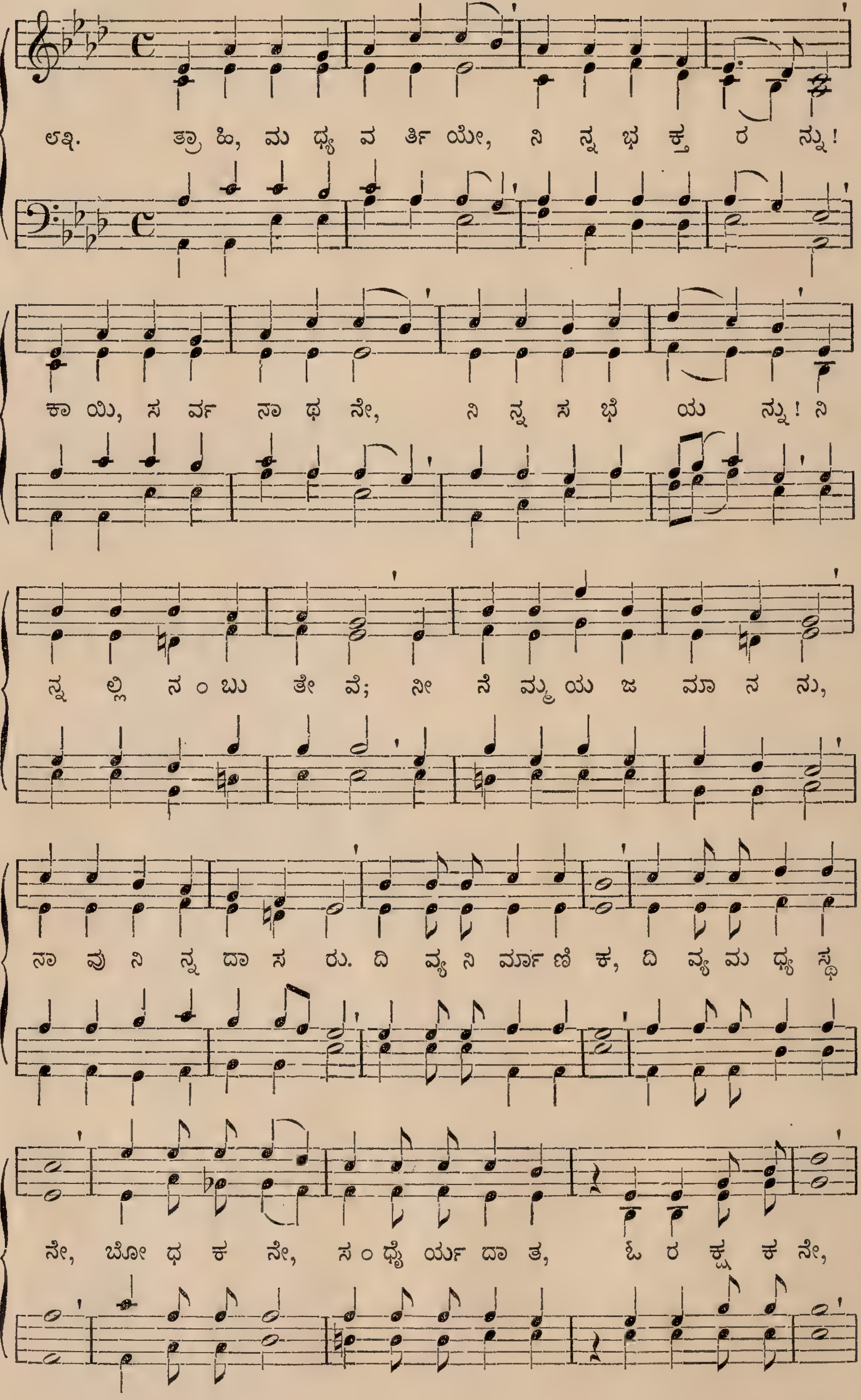

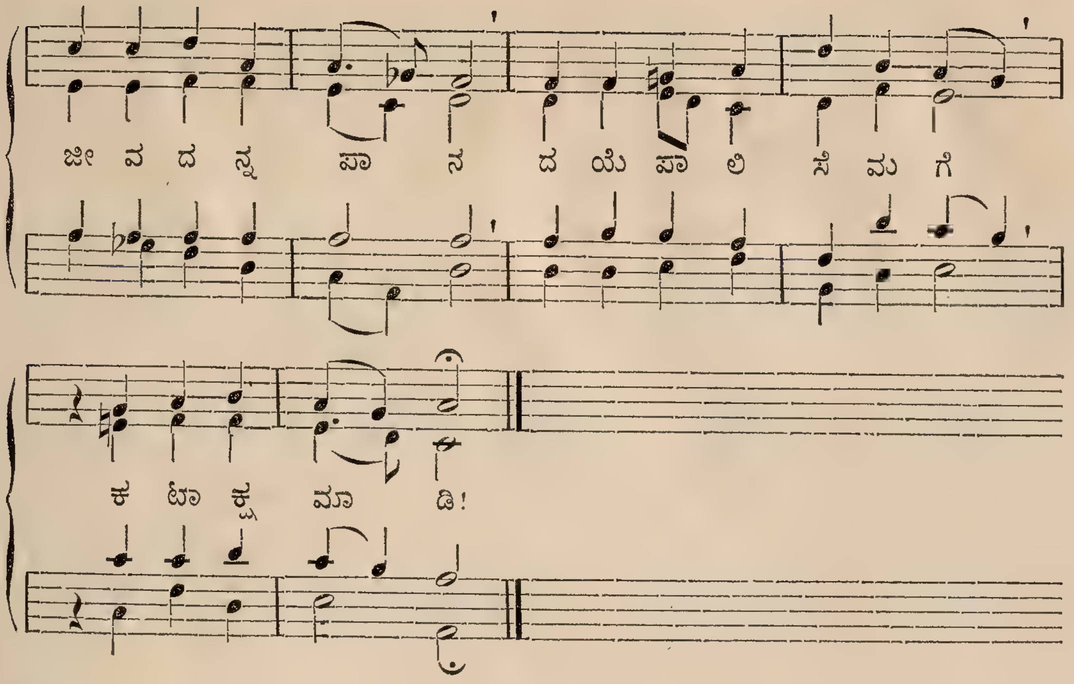

Die Gnade unsres Herrn.

200.

CHR. GREGOR. 1755.

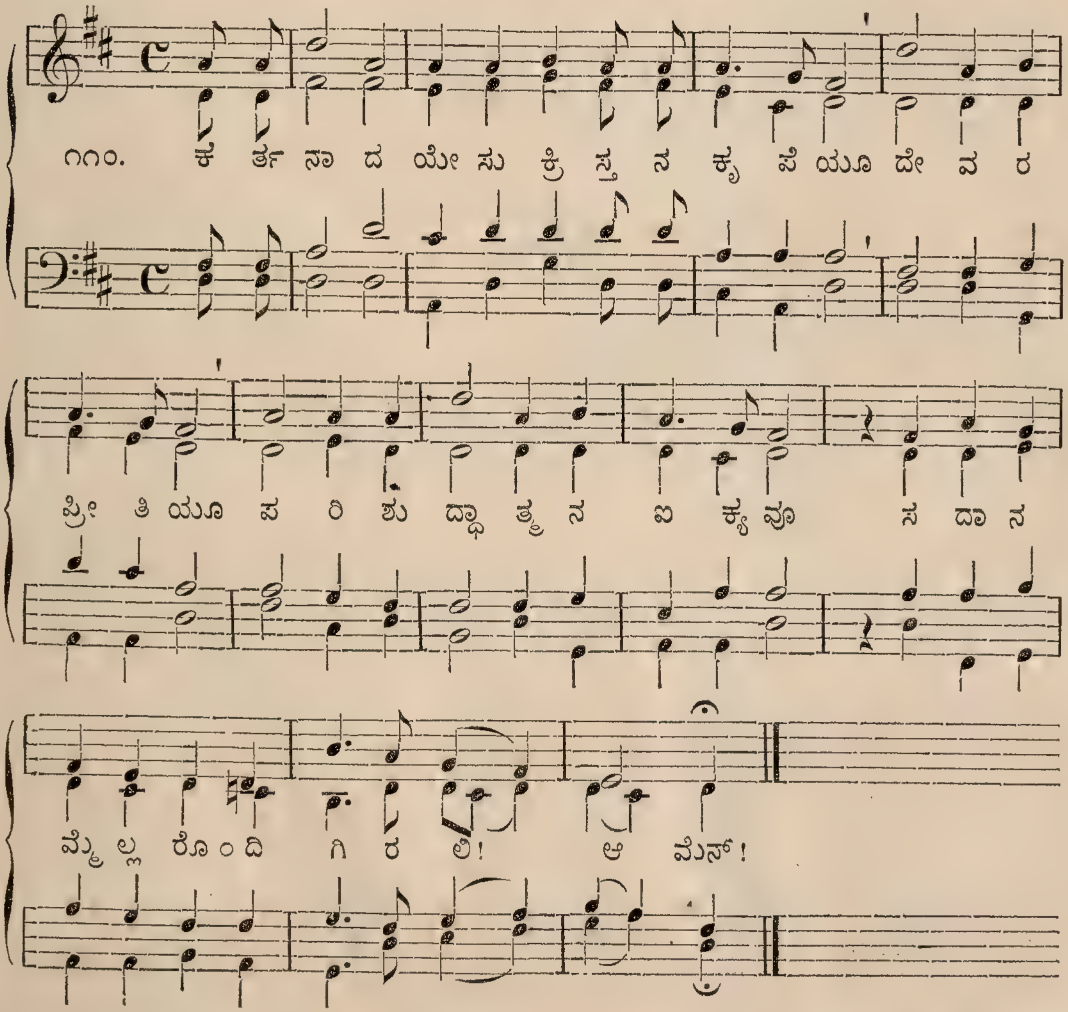

APPENDIX I.

201.

Hallelujah! Dorten am kristall'nen
Trochaic 4. 7. 7. *[Meer.*

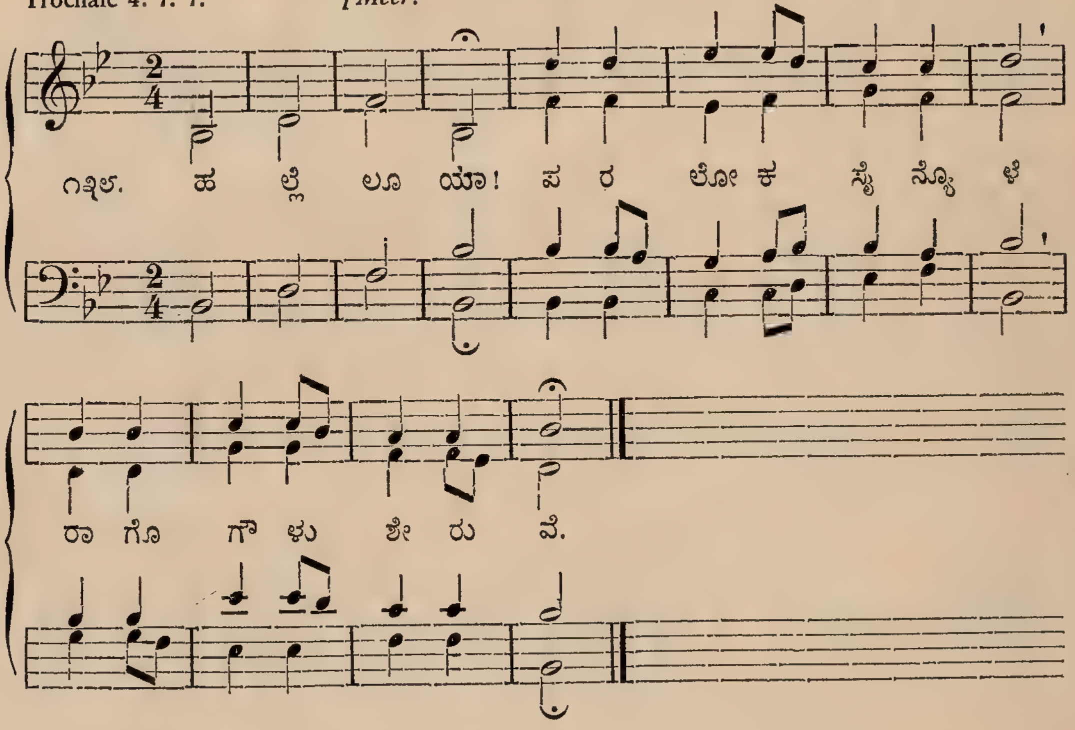

202.

Ist's auch eine Freude.
Trochaic 6. 5. 6. 5. (113—115. 224.)

H. G. NAEGELI. 1815.

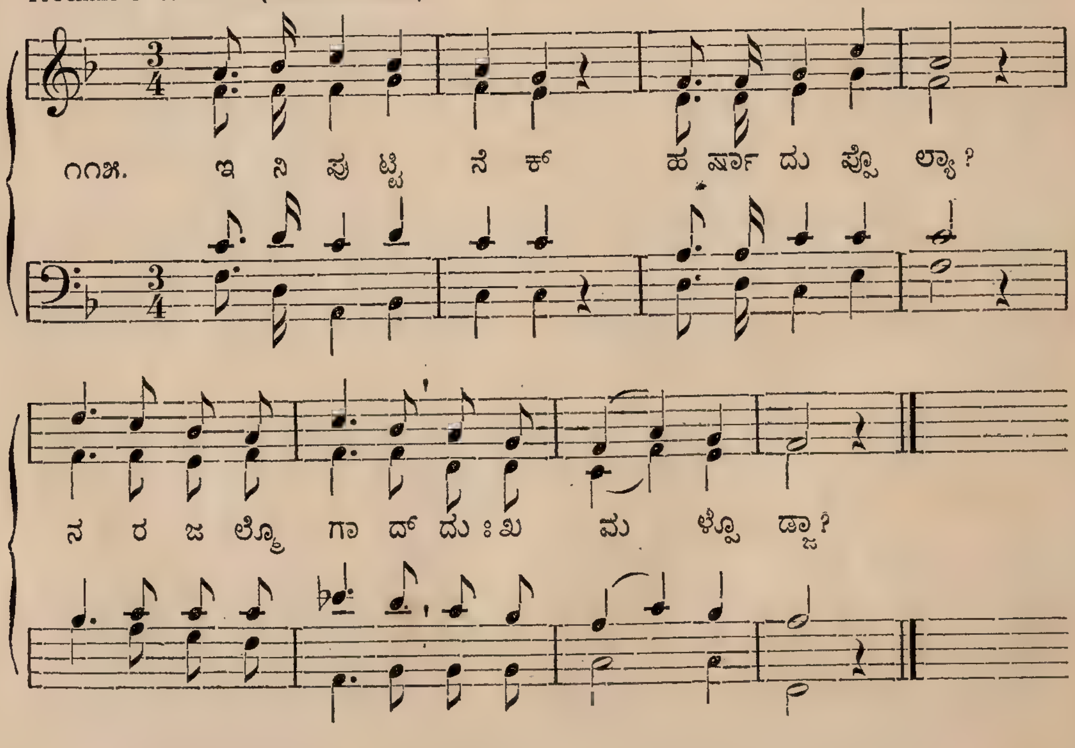

Vesalius.
10. 11. 10. 11.

203.

E. C. PERRY.

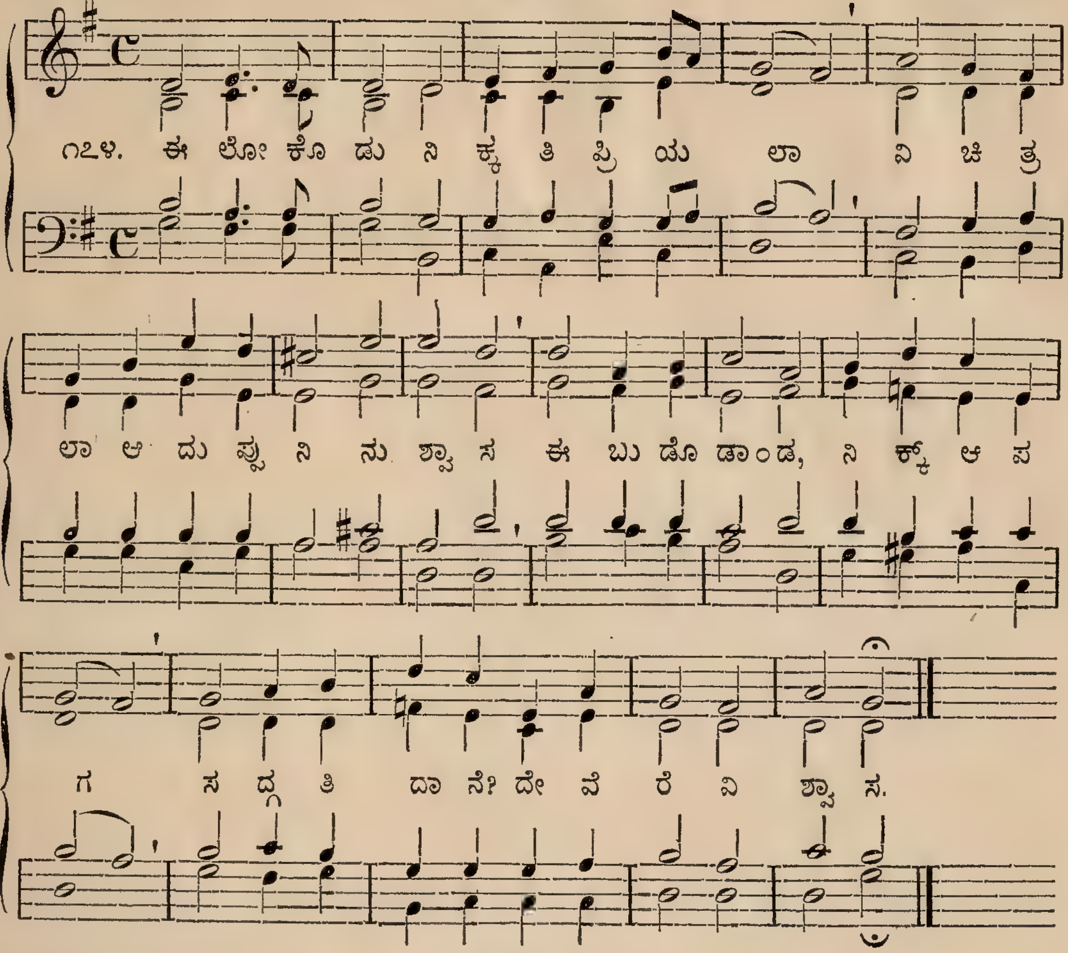

Was klagst du, mein' Seele.
11. 11. 8. 11.

204.

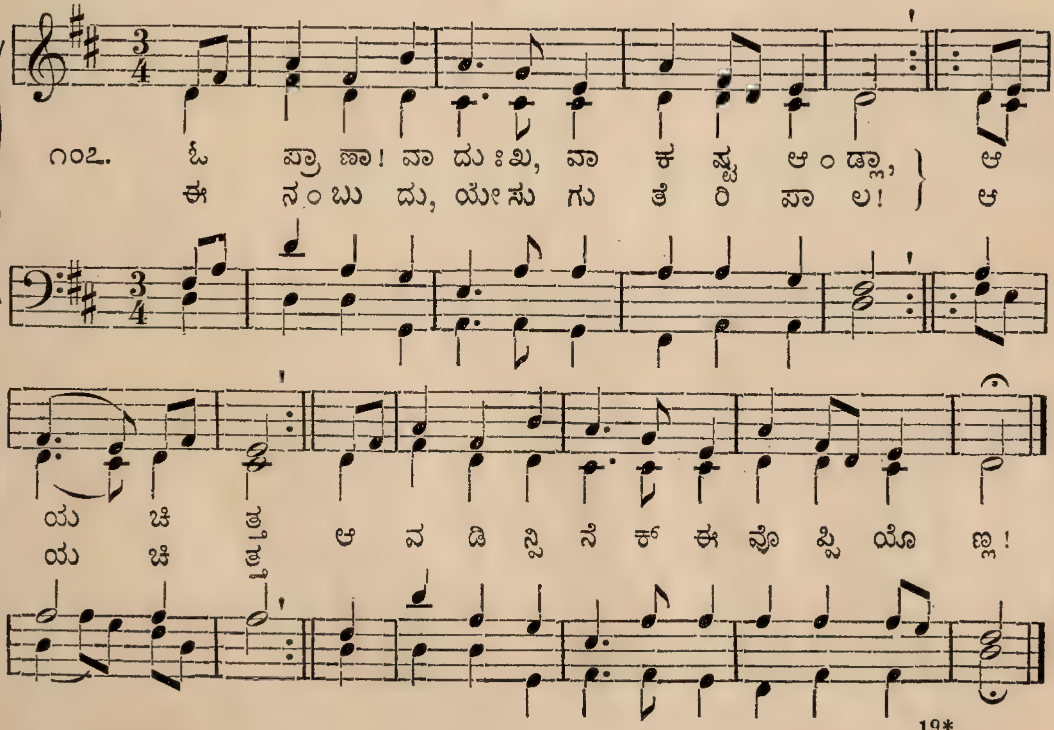

205.

Go, bury thy sorrow.
11. 11. 11. 11.

P. P. Bliss. † 1876.

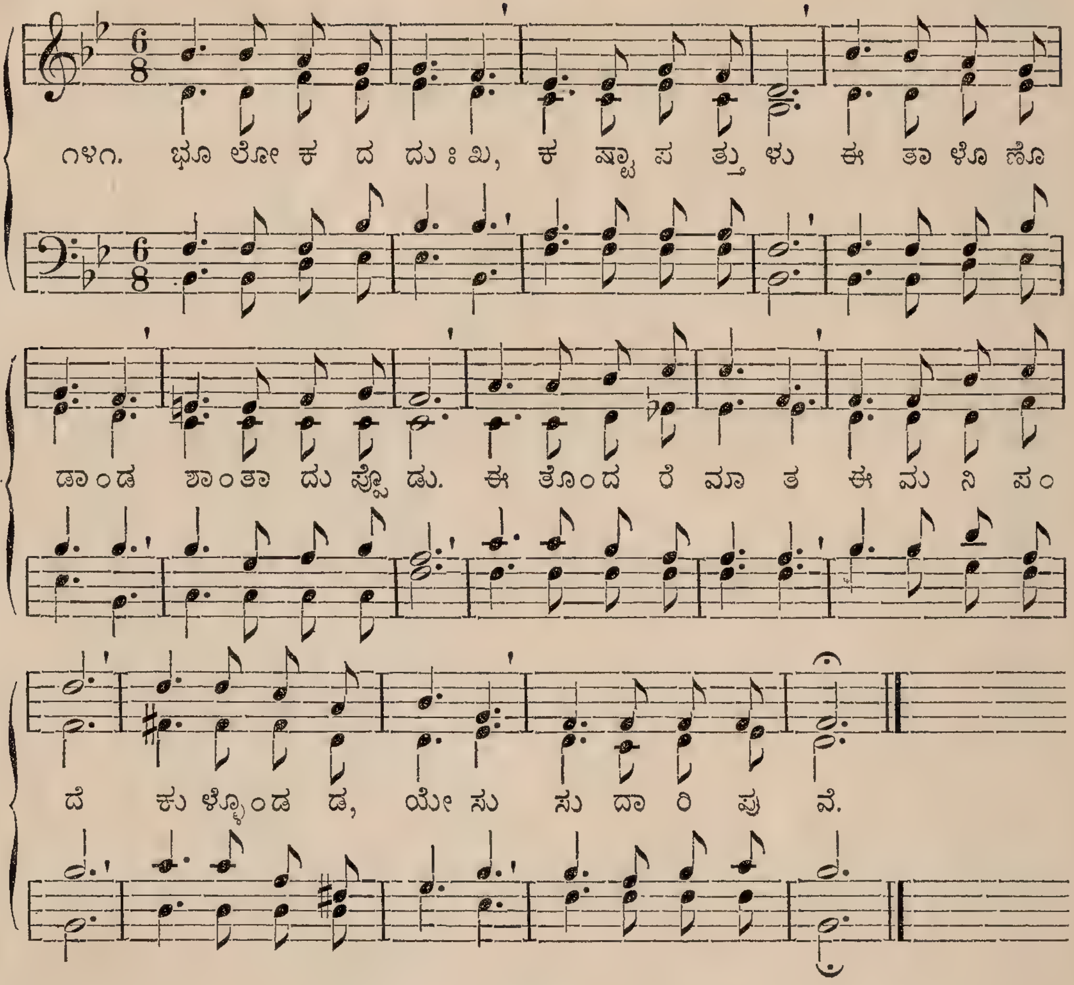

206.

Jesus, keep me near the cross.
Trochaic 7. 6. 7. 6 and refrain.

W. H. Doane.

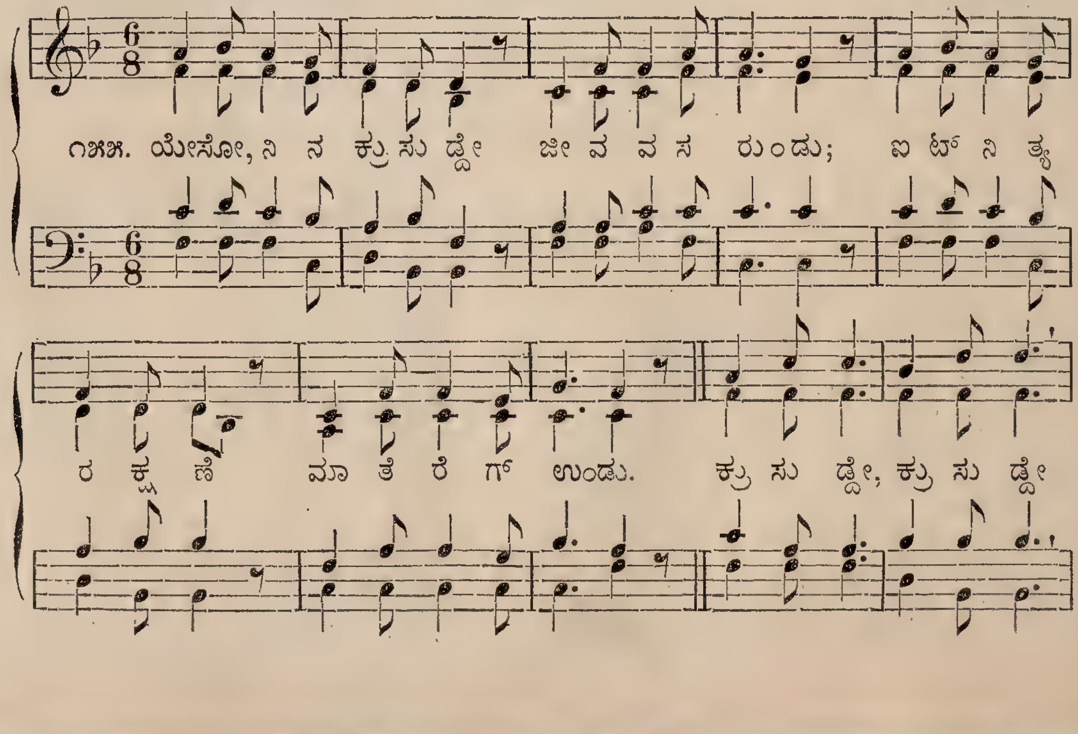

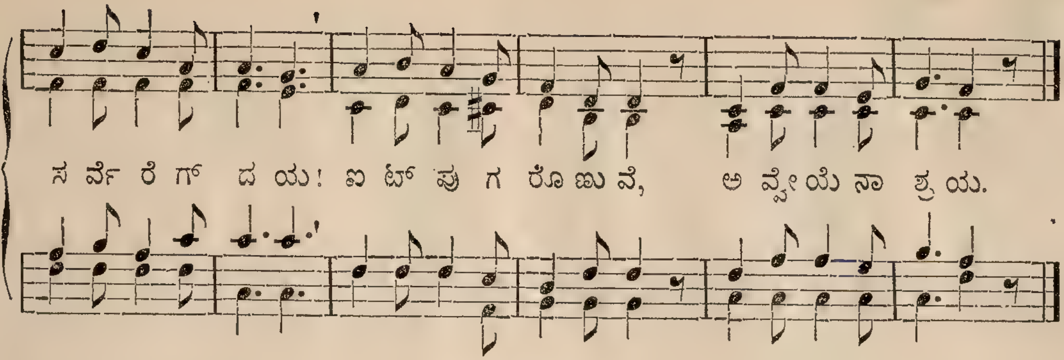

Children of Jerusalem.
Trochaic 7. 7. 7. 6 and refrain.

207.

W. H. MONK. † 1889.

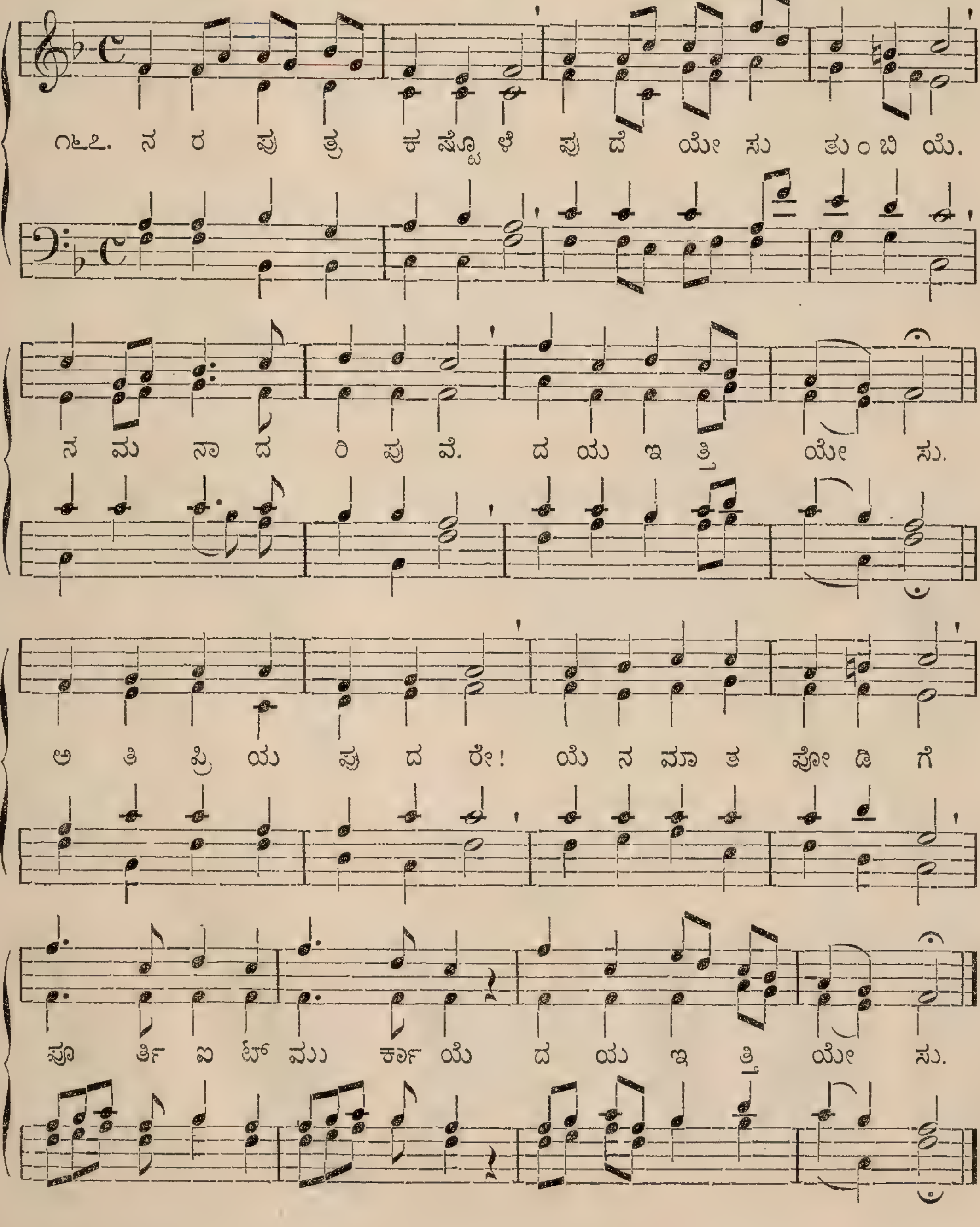

208.

There is a gate.
Iambic 8. 7. 8. 7 and refrain.

S. J. VAIL.

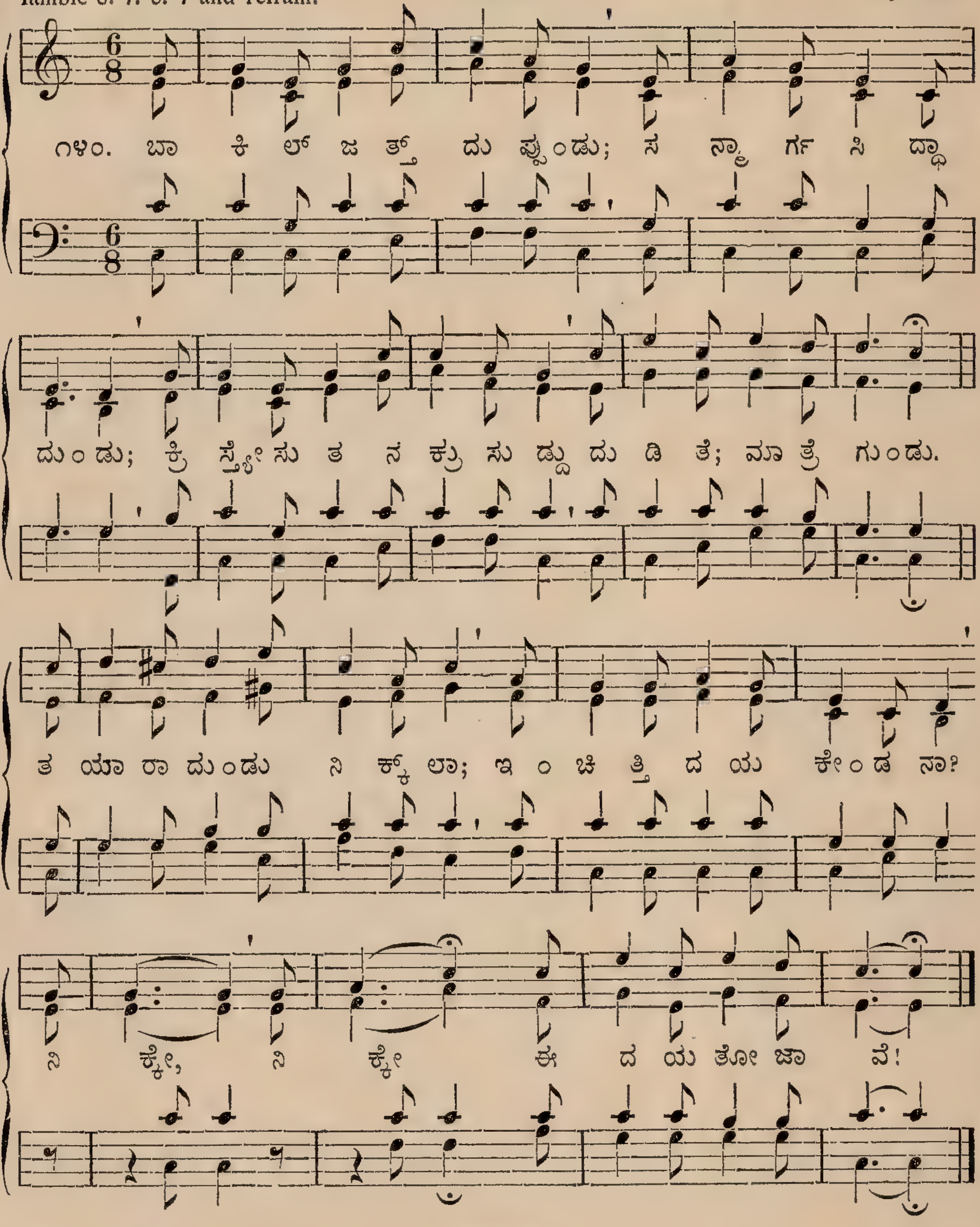

209.

Wollt ihr wissen, was mein Preis.
Trochaic 7. 7. 7. 7. 7.

J. B. REIMANN. † 1747.

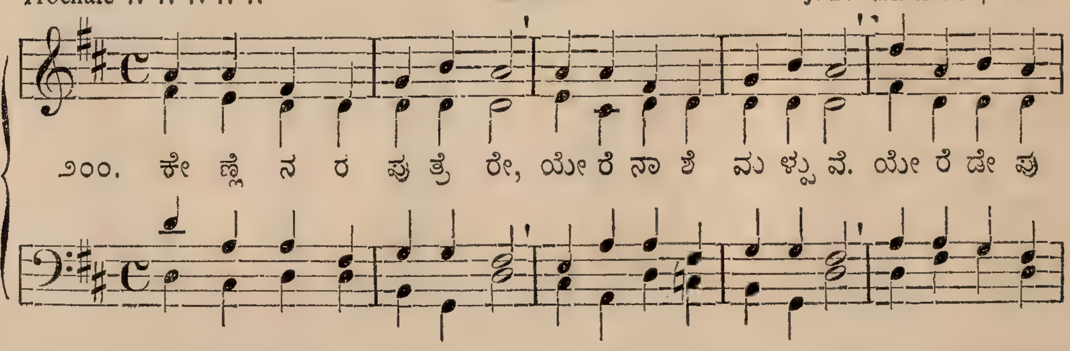

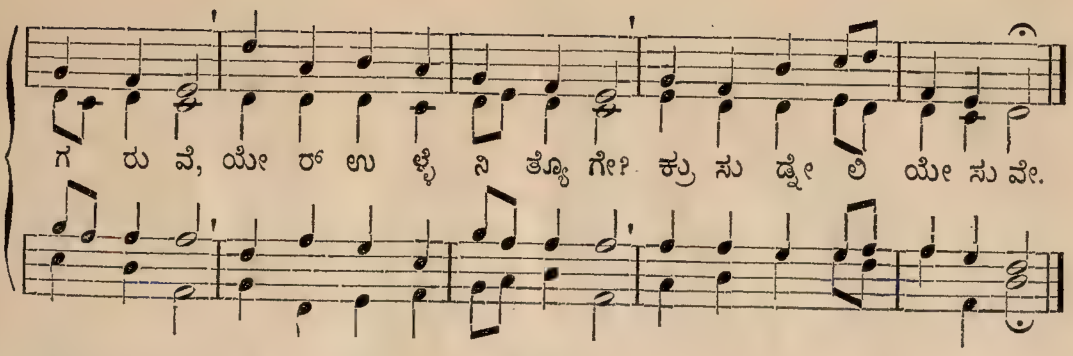

Getreuer Gott, ich hoff' auf dich.
Iambic 8. 6. 8. 6. 4.

210.

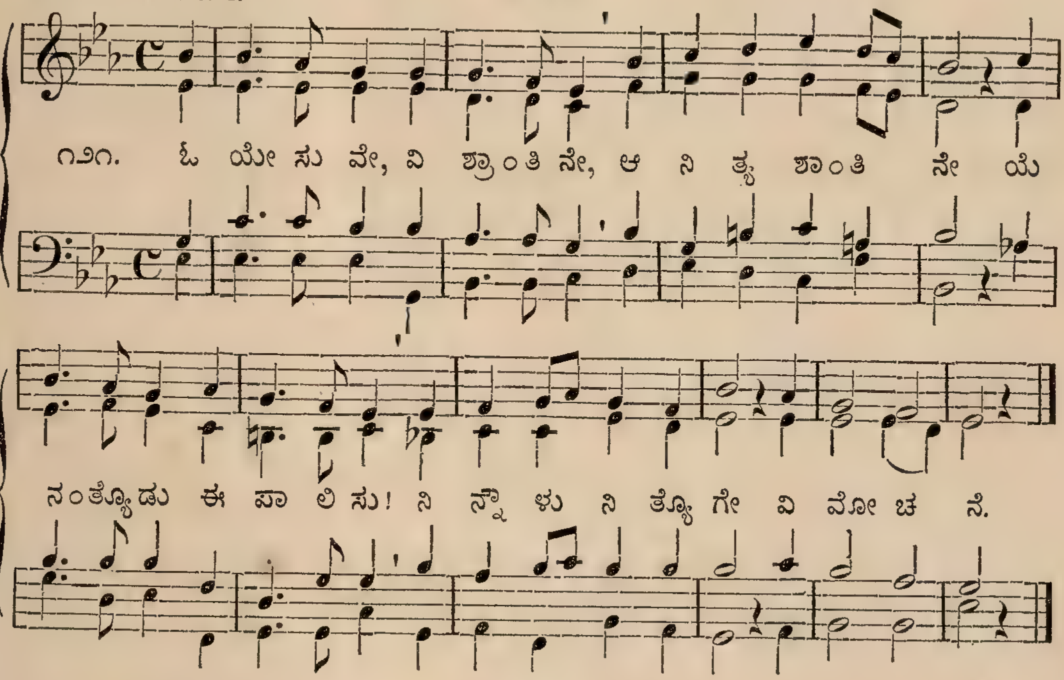

Das walte Gott, der helfen kann.
Iambic 8. 8. 8. 8. 4.

211.

J. H. Knecht. 1793.

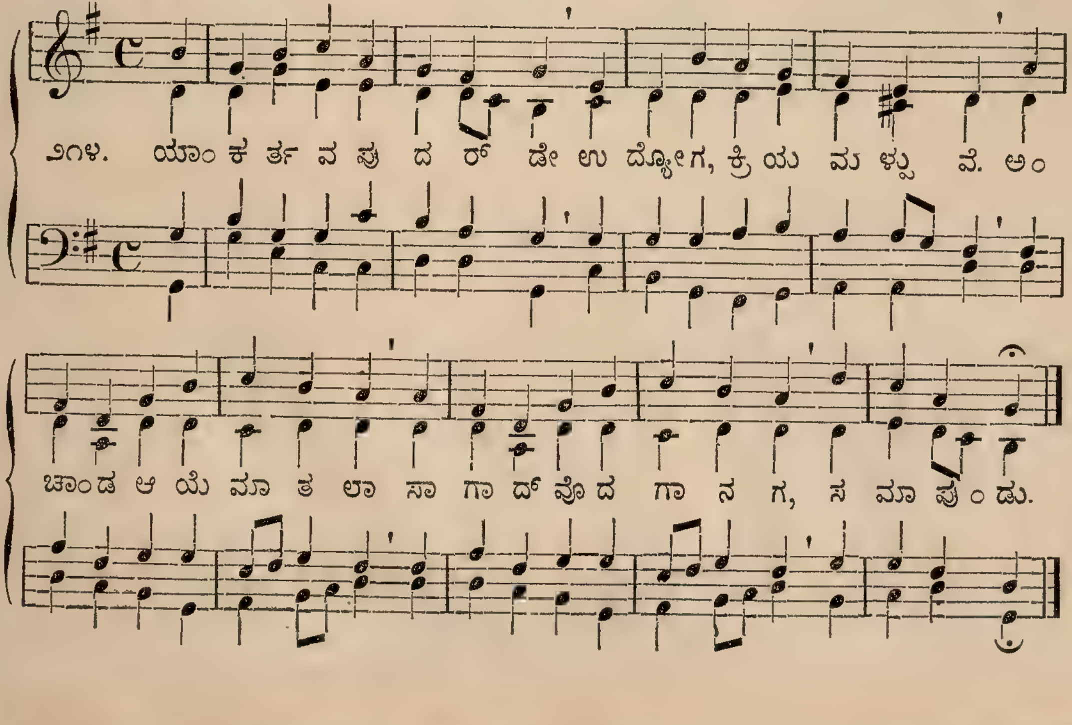

Ich hab' von ferne.
5. 6. 5. 6. 9. 10.

212.

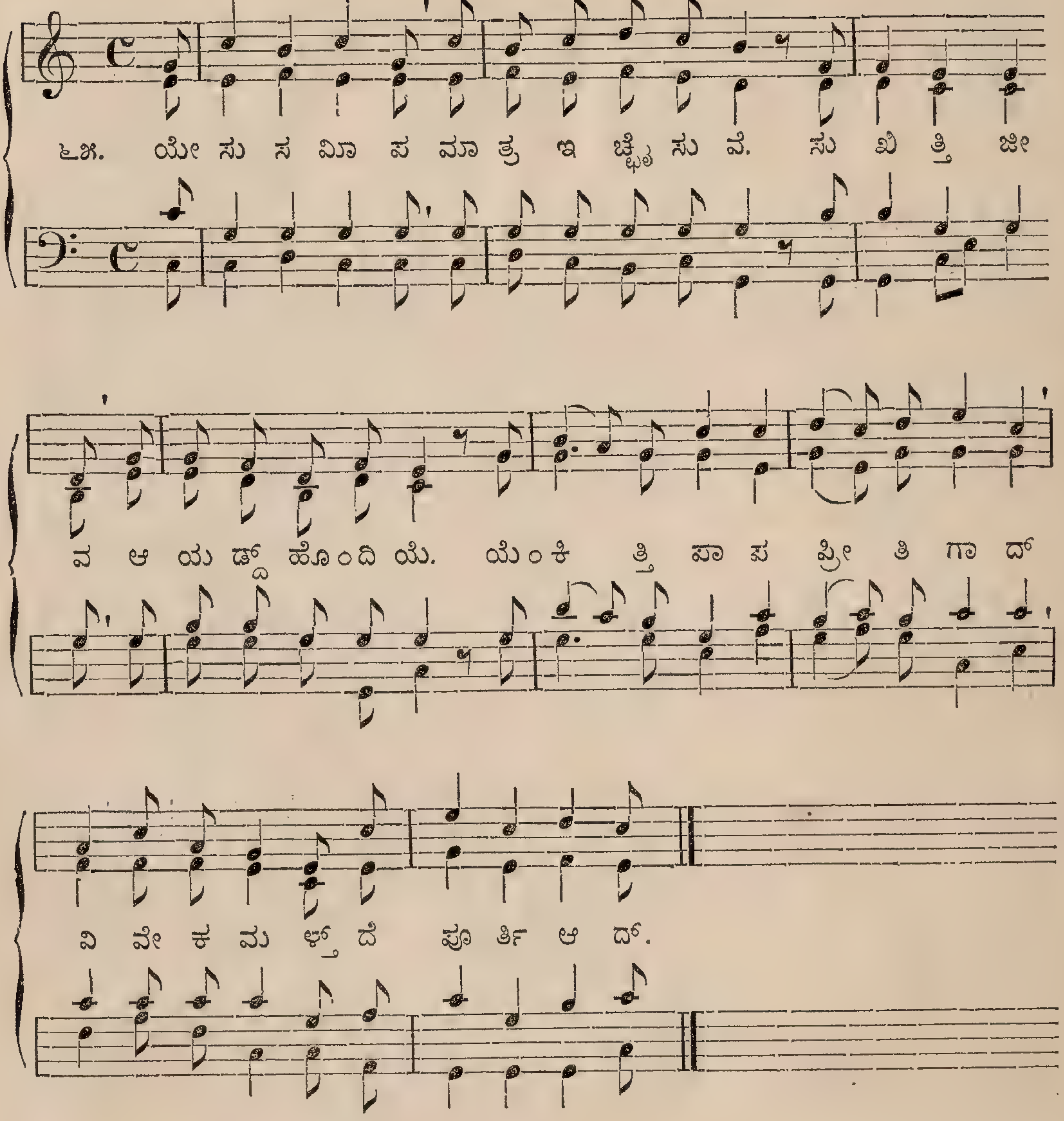

Knocking! Knocking!
7. 7. 8. 7. 8.

213.

G. F. Root.

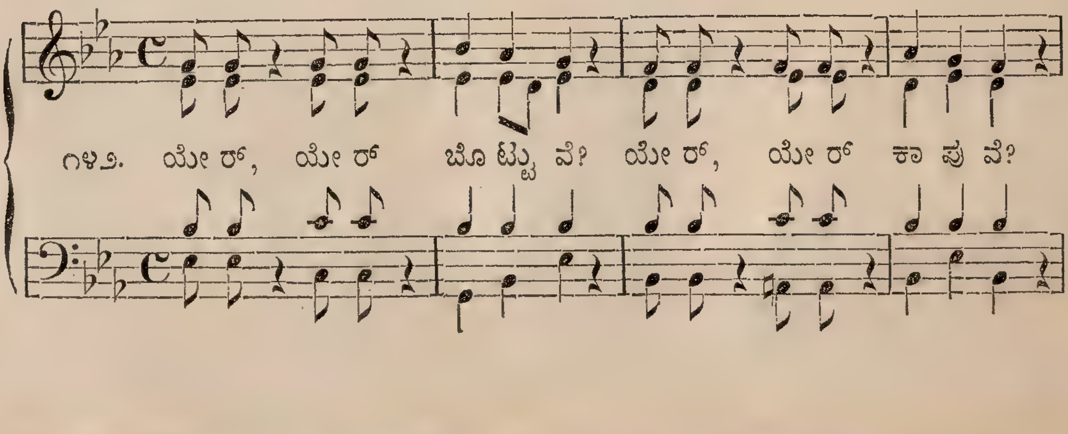

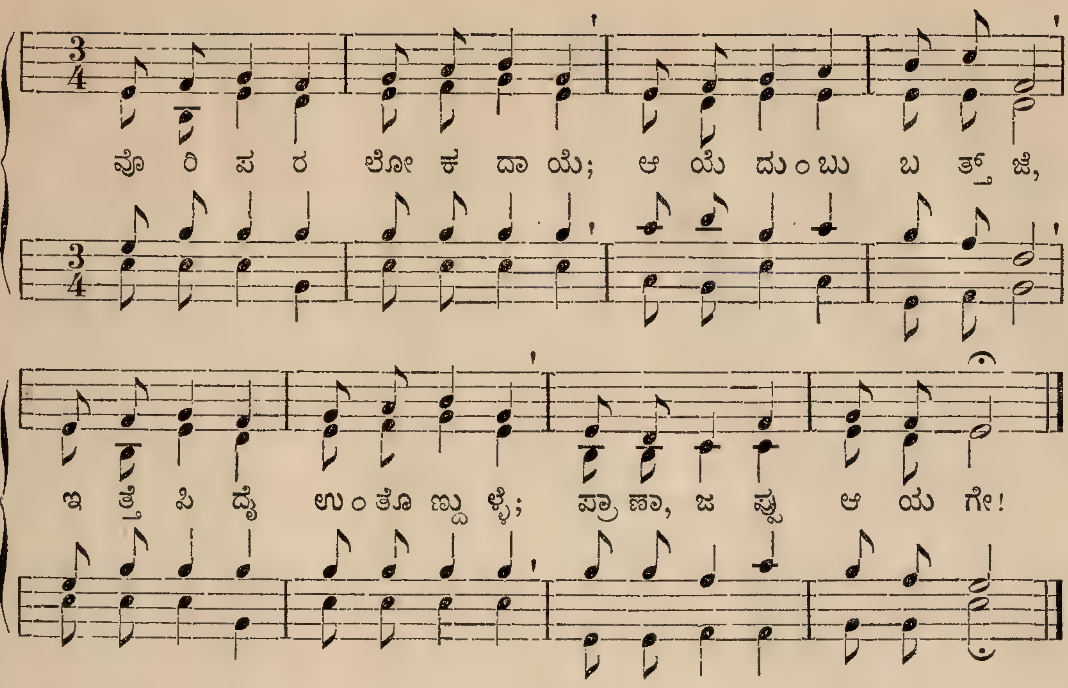

Unter Lilien jener Freuden.
Trochaic 8. 4. 7. 8. 4. 7.

214.

Karl Voigtländer. 1853.

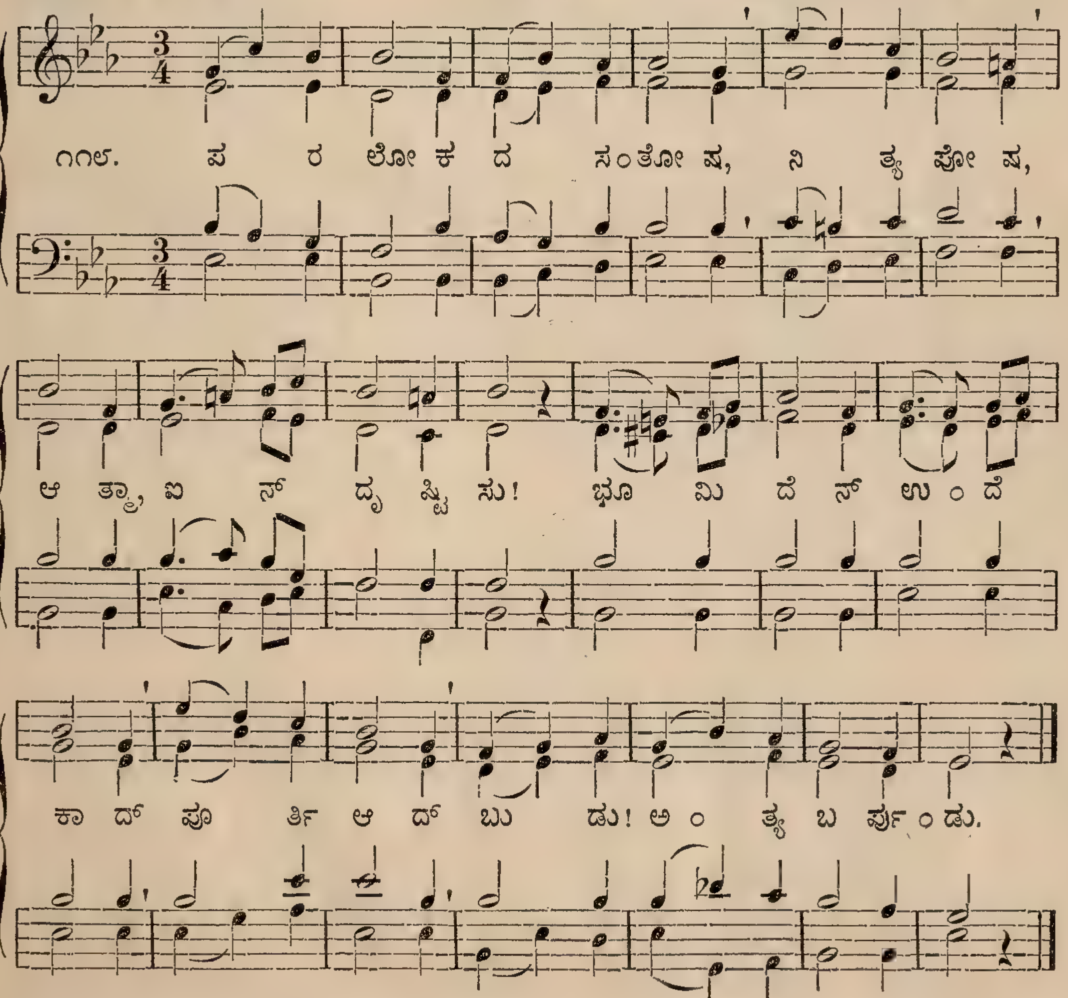

215.

In jener letzten der Nächte.
Dactylic 8. 8. 8. 7. 7. 7.

1858.

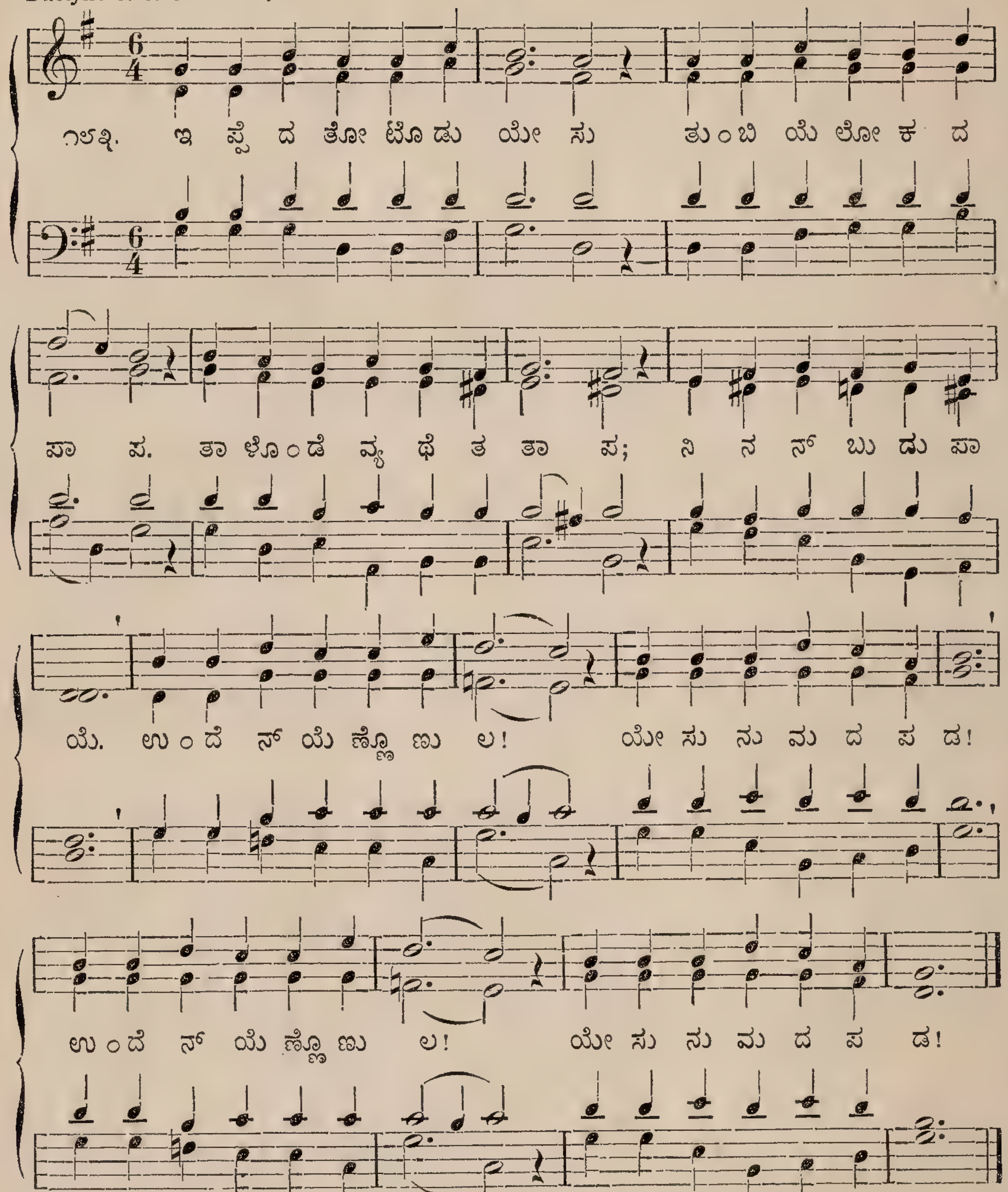

216.

Wenn dir dein Zion Palmen streut.
10. 9.| 9. 9.

G. v. FELLENBERG. * 1857.

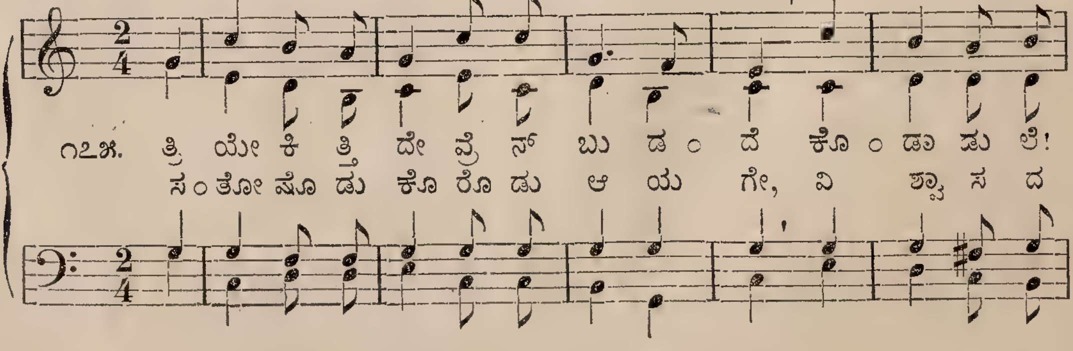

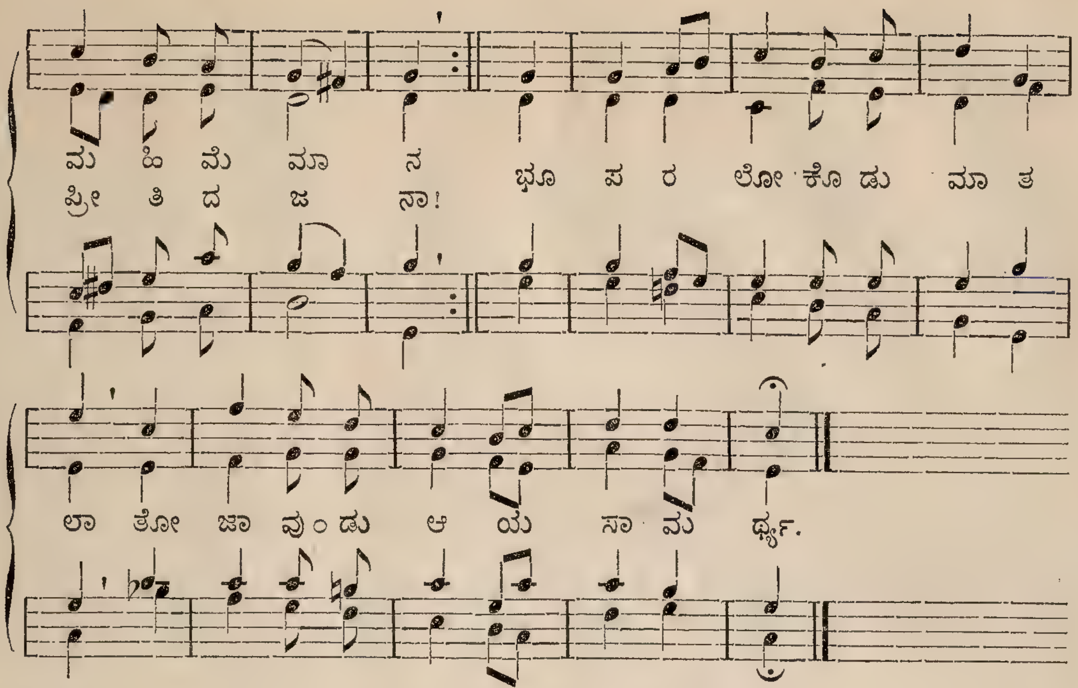

Wie herrlich ist's, ein Schäflein Christi [werden.
11. 10. 11. 10. 8. 12.

217.

C. PALMER. † 1875.

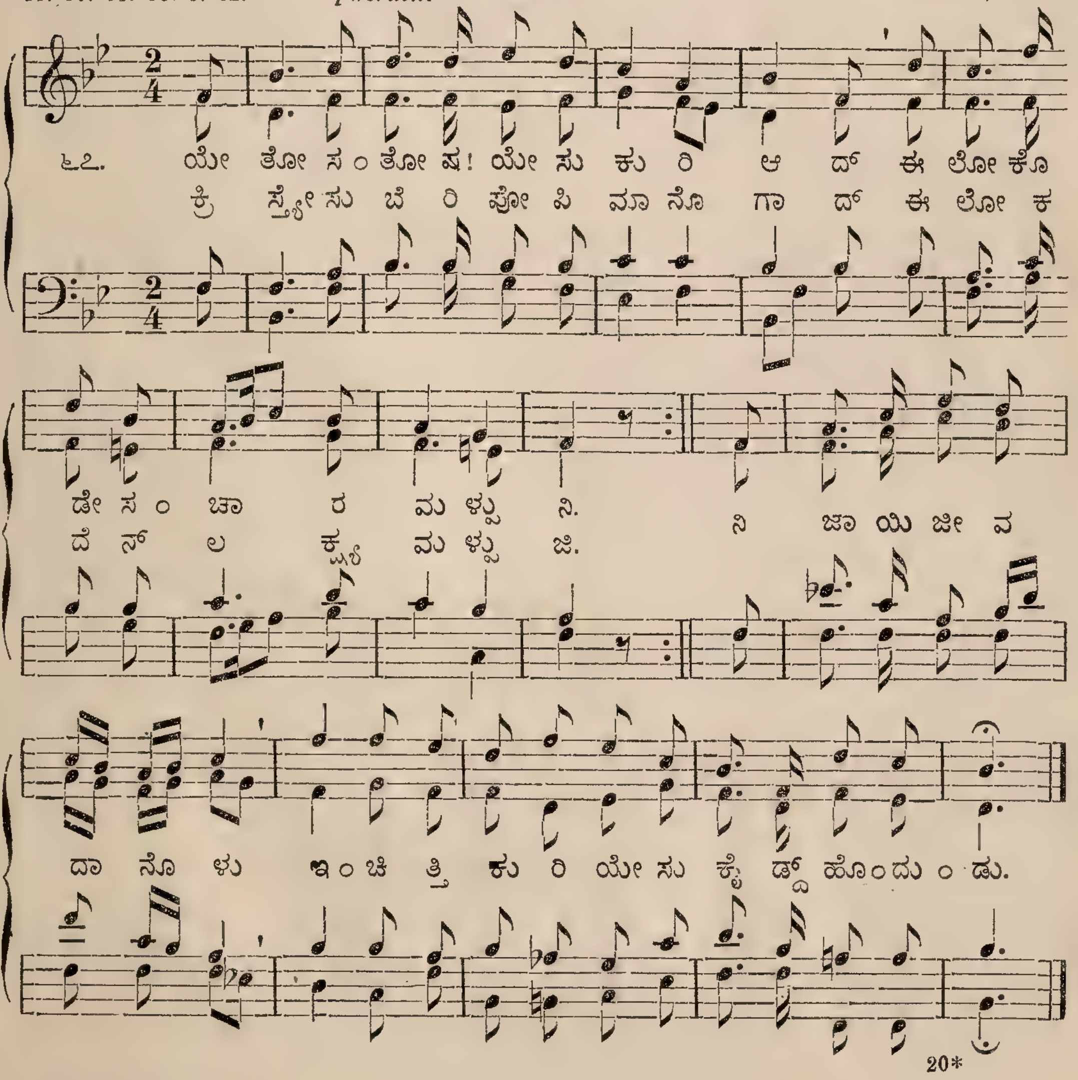

218.

At the feet of Jesus.
Trochaic 6. 5. 6. 5. 7. 7. and refrain.

P. P. Bliss. † 1876.

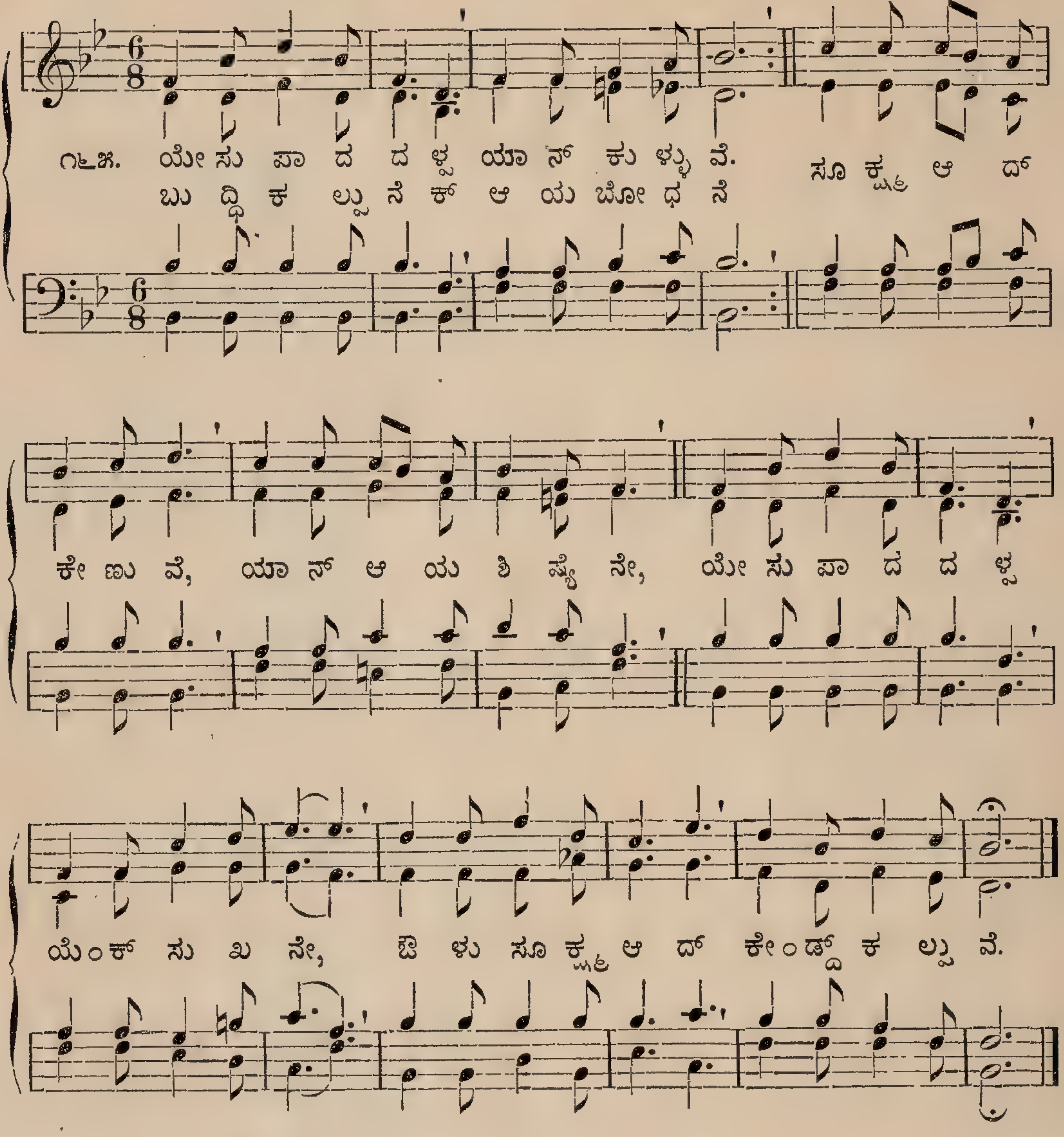

219.

Ihr Pilgrime auf Erden.
Iambic 7. 6. 7. 6. 7. 7. 6. (104.)

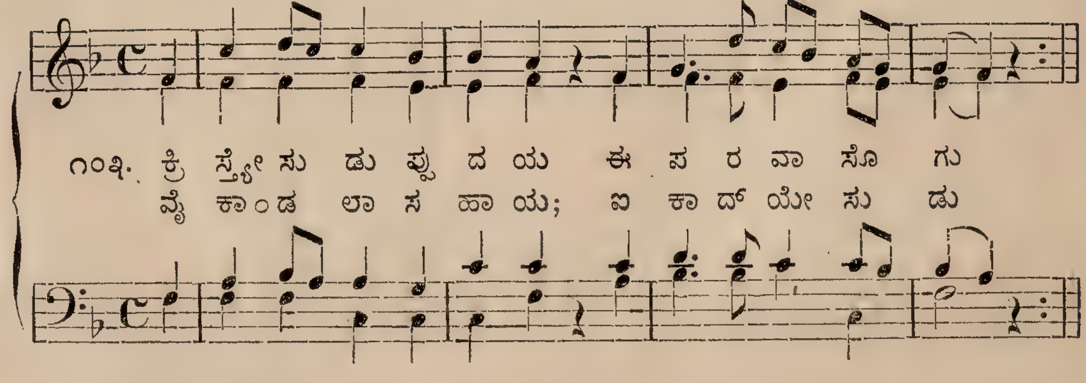

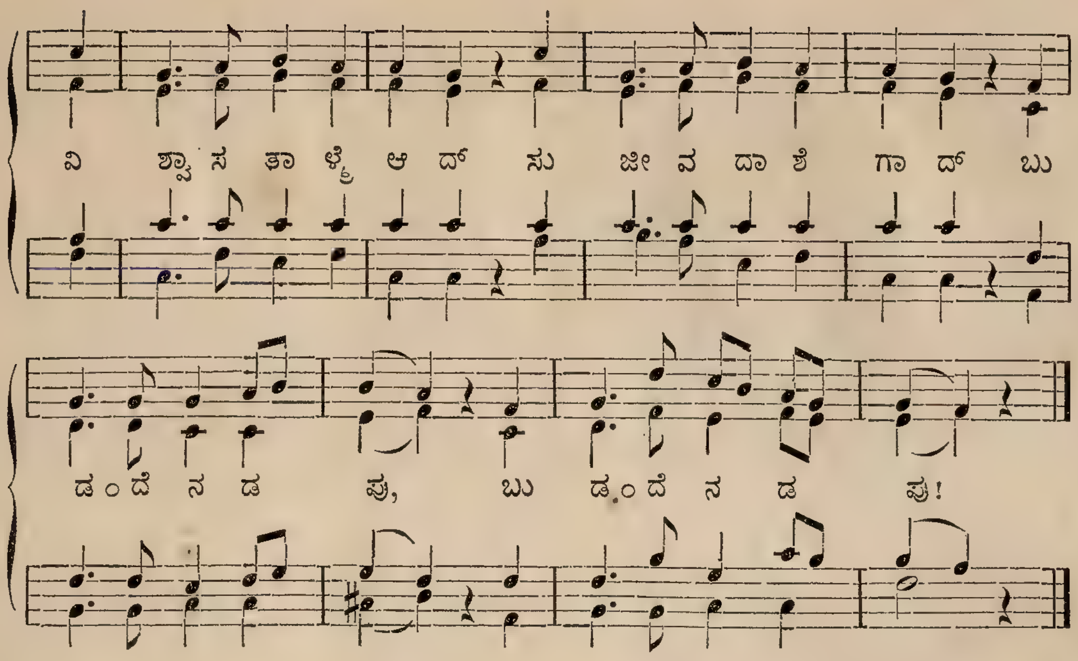

Aus tiefer Not schrei' ich zu dir.
Iambic 8. 7.| 8. 8. 7. (109—111.)

220.

STRASSBURG, 1524.
Arr. by M. PRAETORIUS. † 1621.

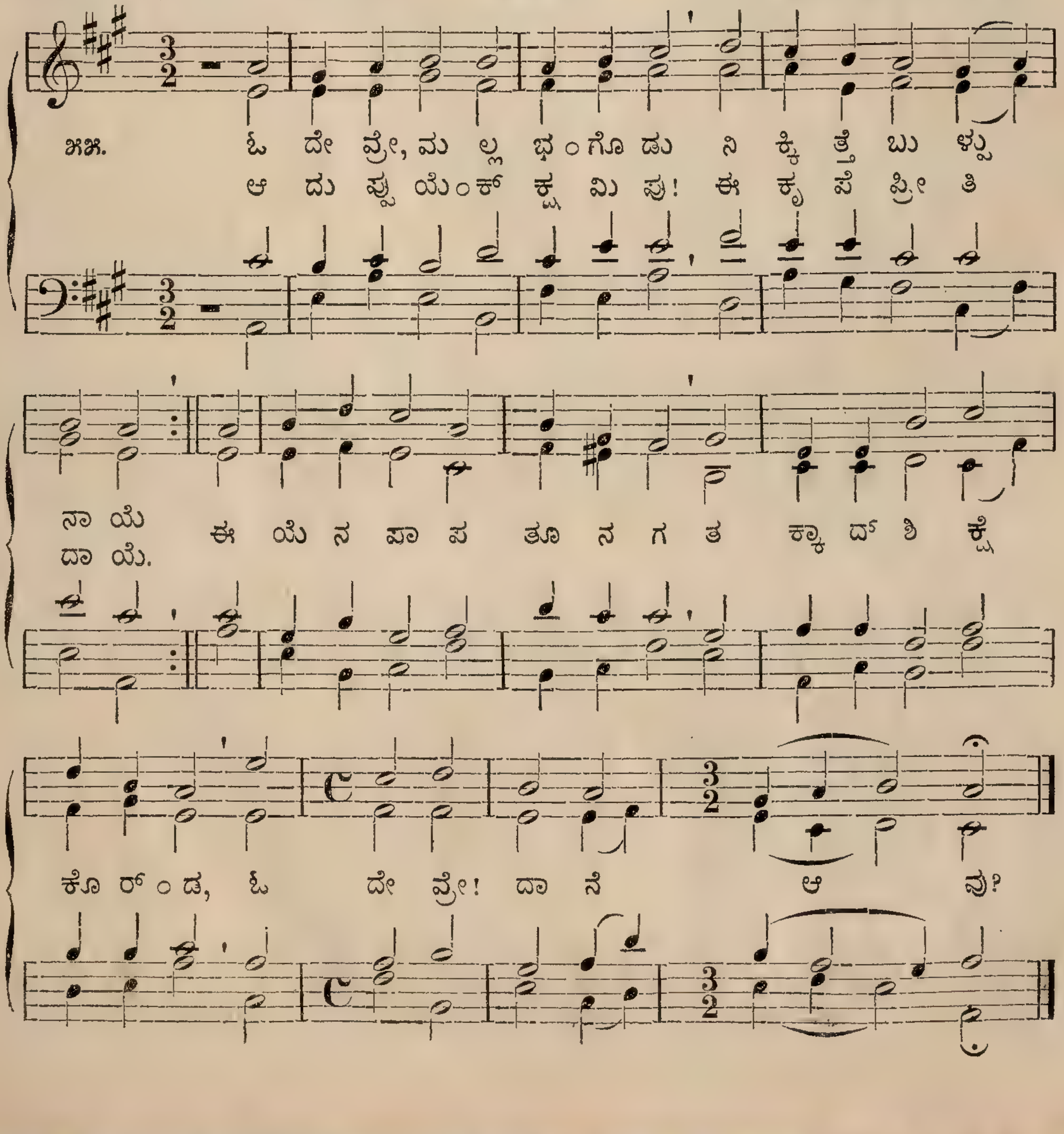

Victoria! das Lämmlein siegt.
Iambic 8. 7.| 8. 8. 8.

221.

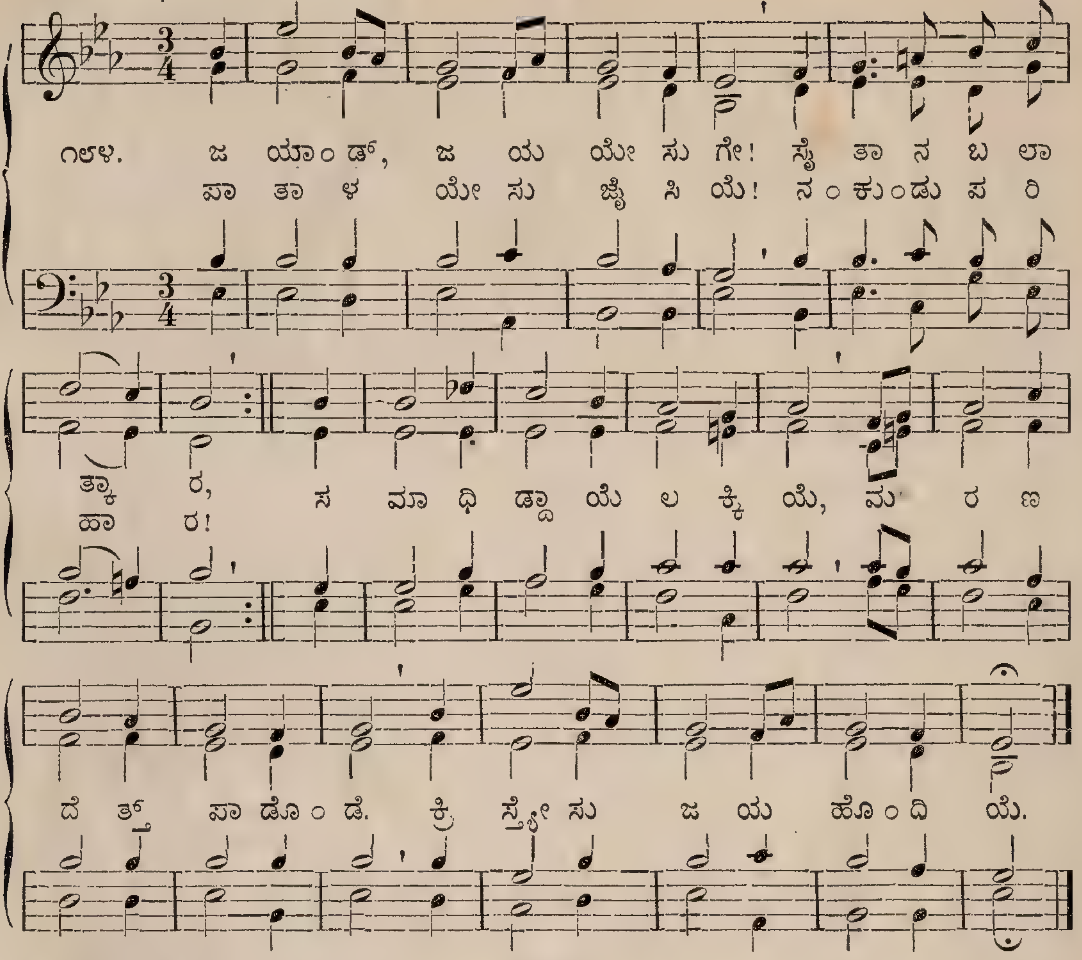

Jerusalems Pforten.
Dactylic 12. 11. 12. 12. 11. 12. 11.

222.

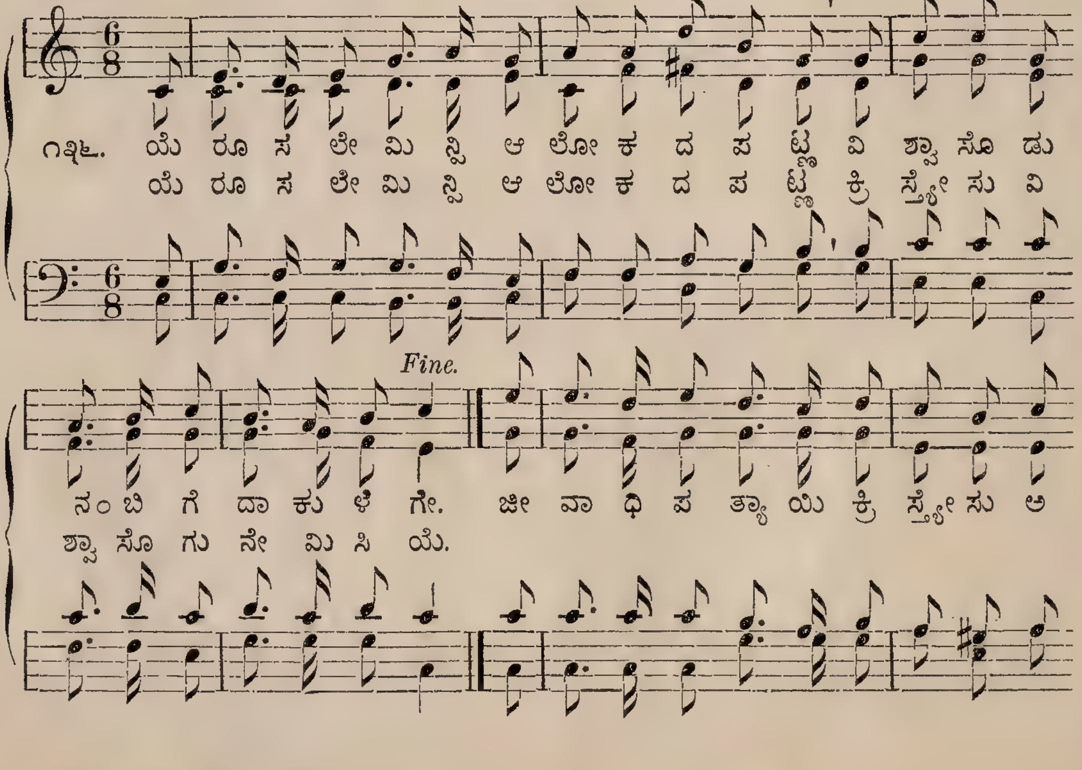

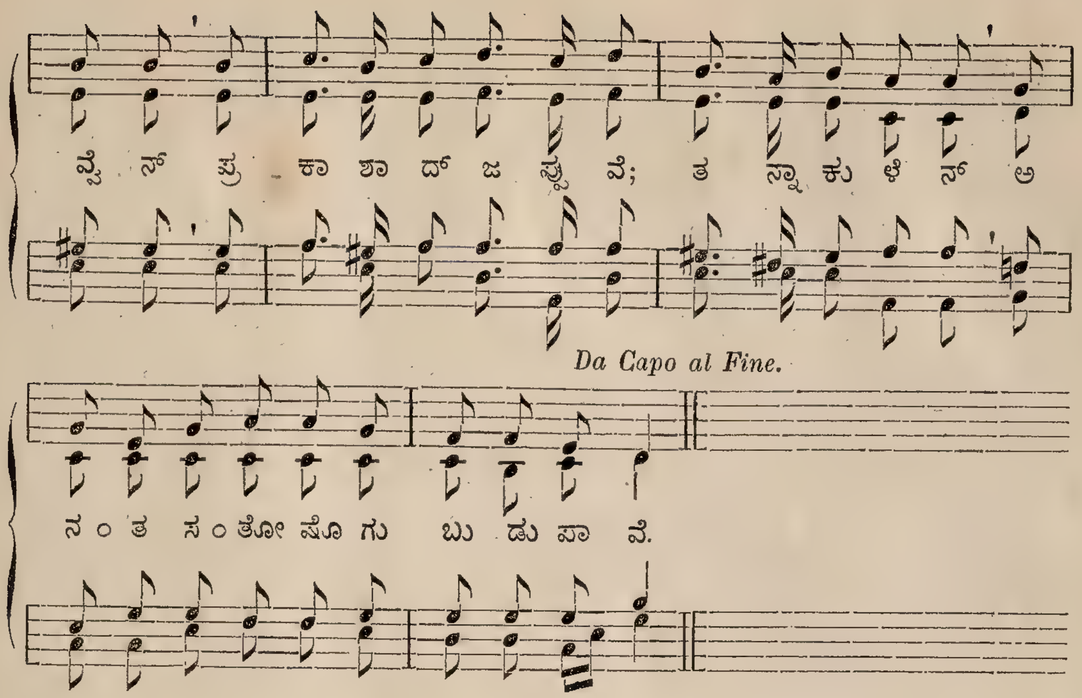

Fully persuaded.
5. 4. 5. 4. 6. 6. 6. 4.

223.

W. F. SHERWIN.

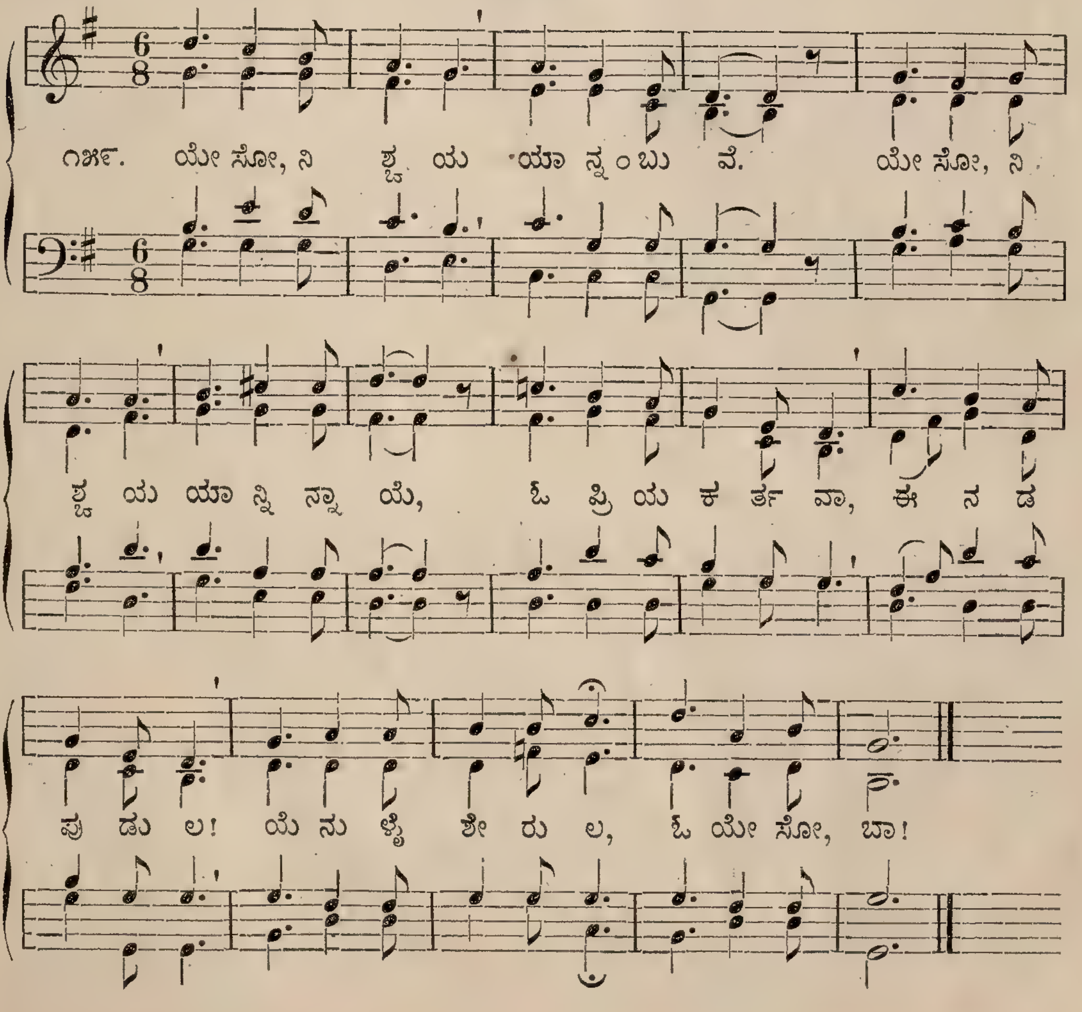

224.

Look away to Jesus.
Troch. 6. 5. 6. 5. 6. 5. 6. 5. (113—115. 202.)

P. P. Bliss. † 1876.

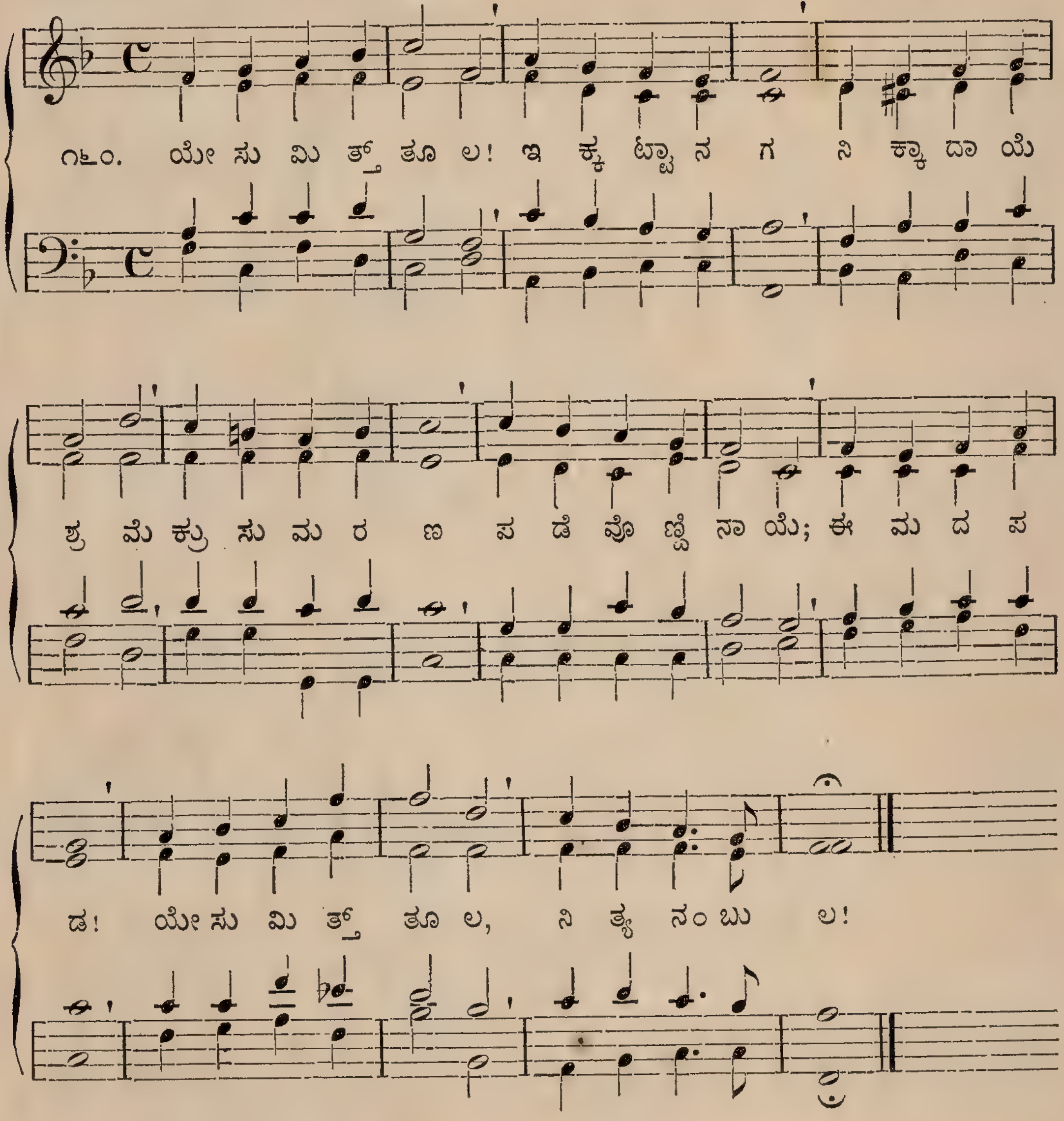

225.

Der Sünde diene noch.
Iambic 6. 5. 6. 5.|

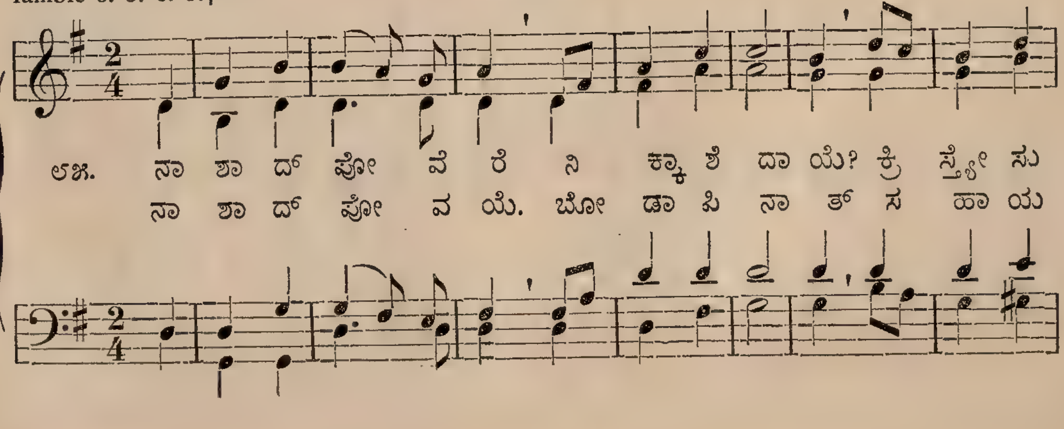

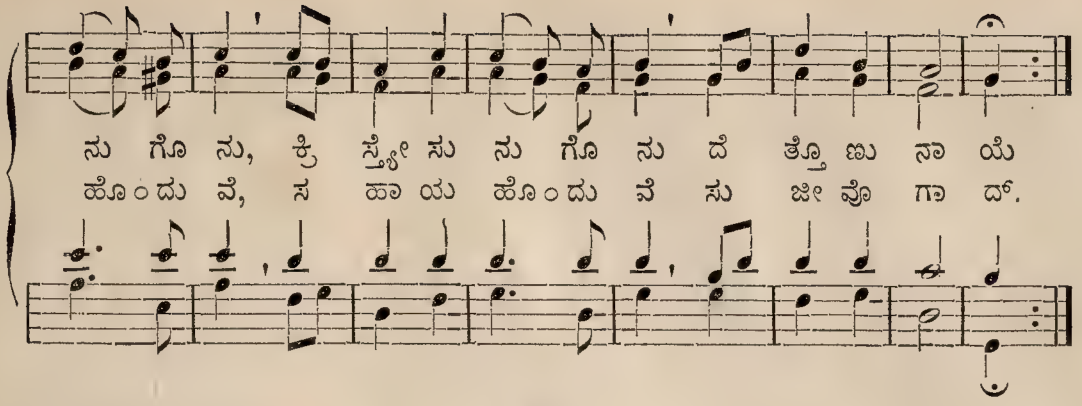

Die Gottes-Seraphim.
6. 6. 6. 8. 8. 6. 4. 6.

226.

CHR. GREGOR. † 1801.

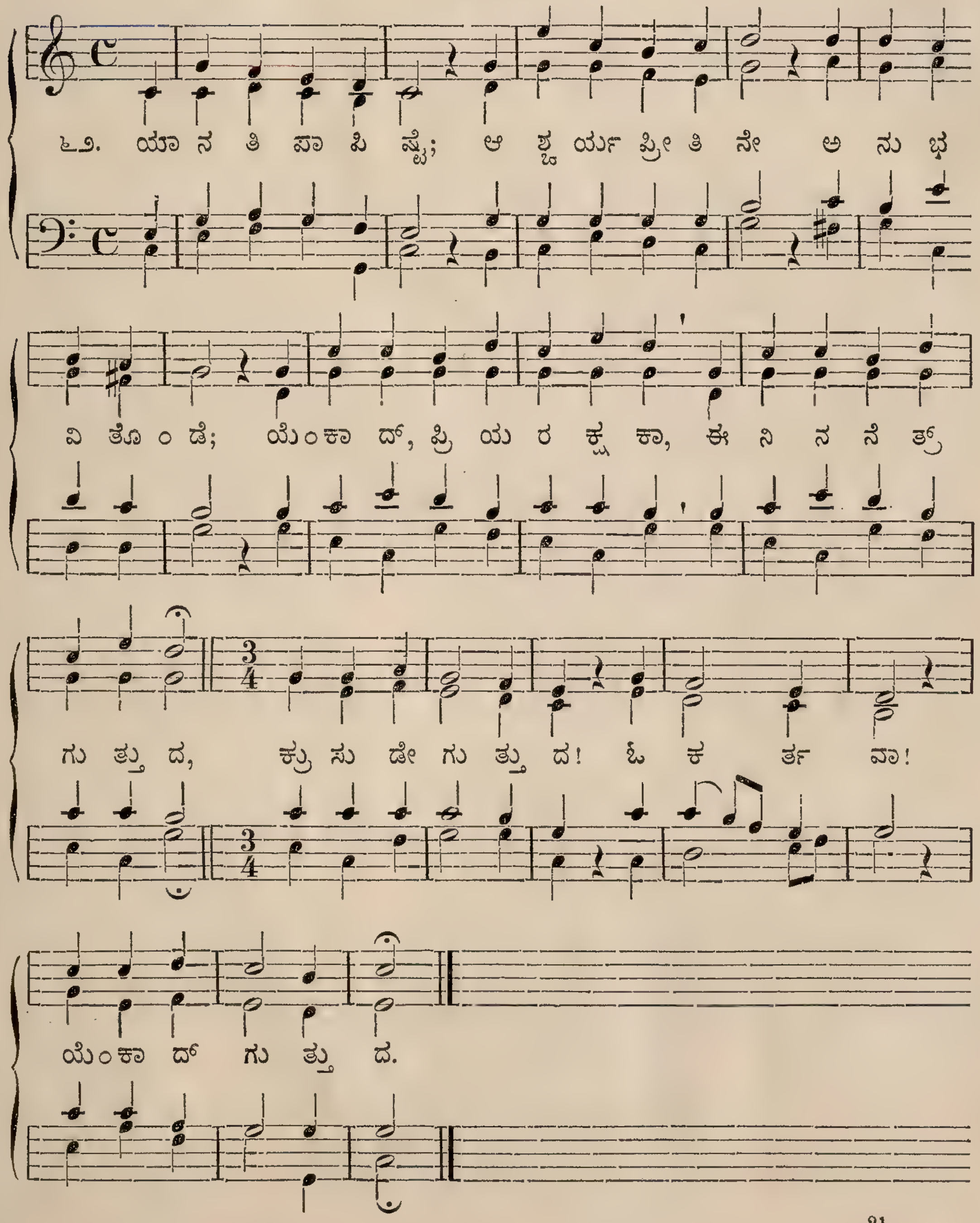

227.

Jesu Leiden, Pein und Tod.
Trochaic 7. 6. 7. 6. 7. 6. 7. 6. (127.)

M. VULPIUS. 1609.
Arr. by J. S. BACH. † 1750.

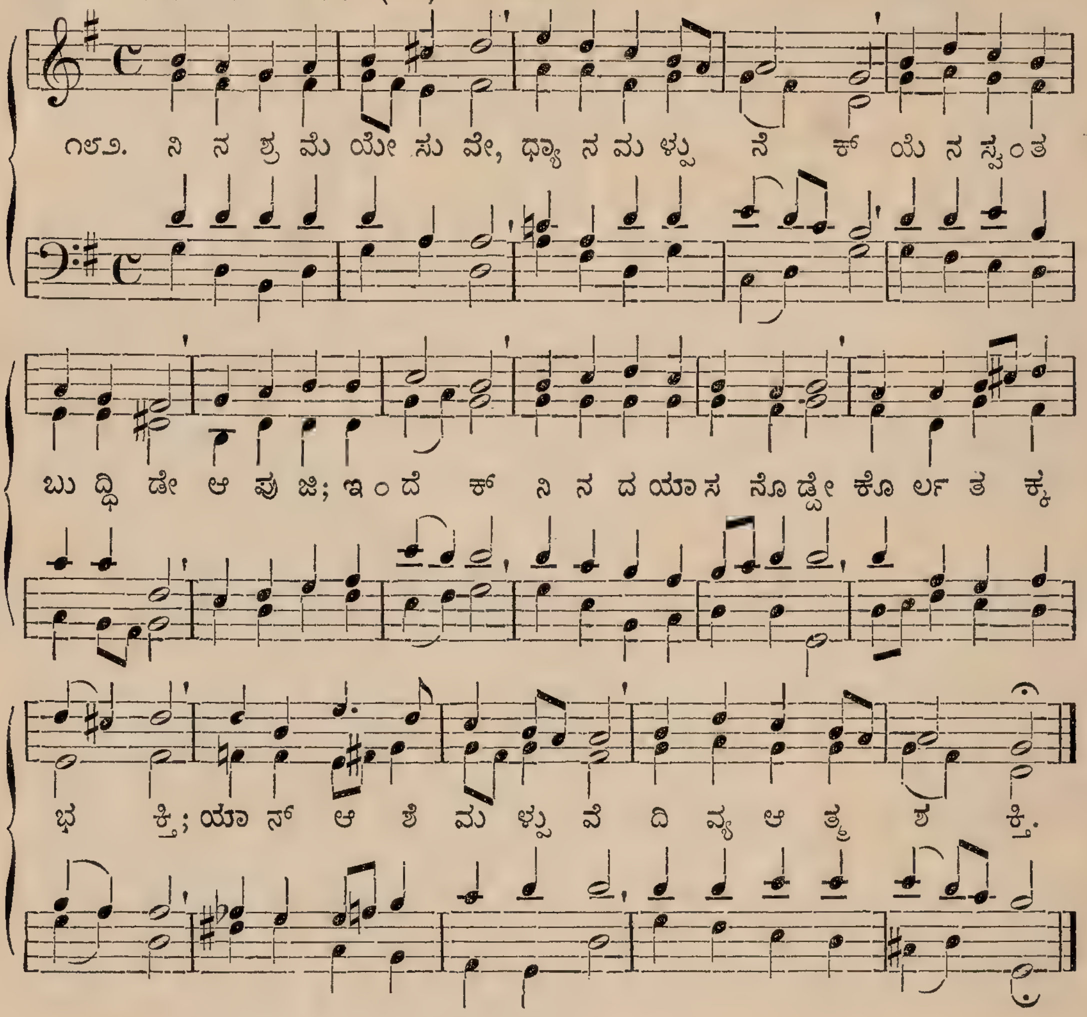

228.

Take my life, and let it be. (Culford.)
7. 8. 7. 8. 7. 7. 7. 7.

E. J. HOPKINS.

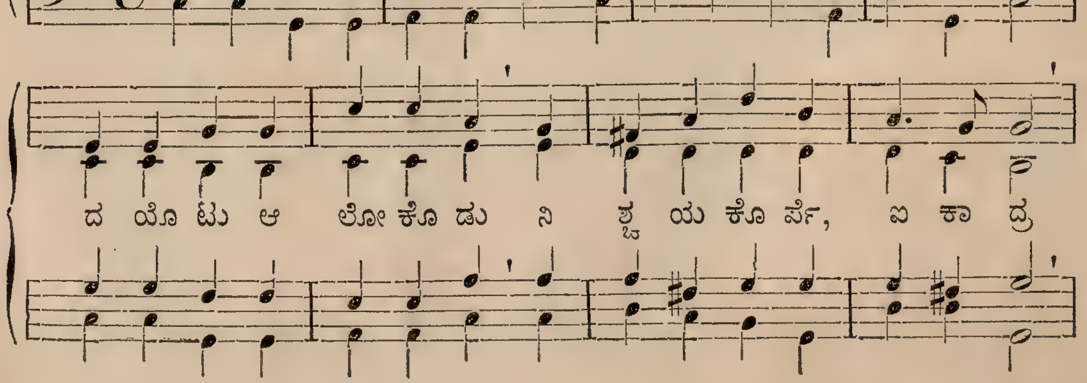

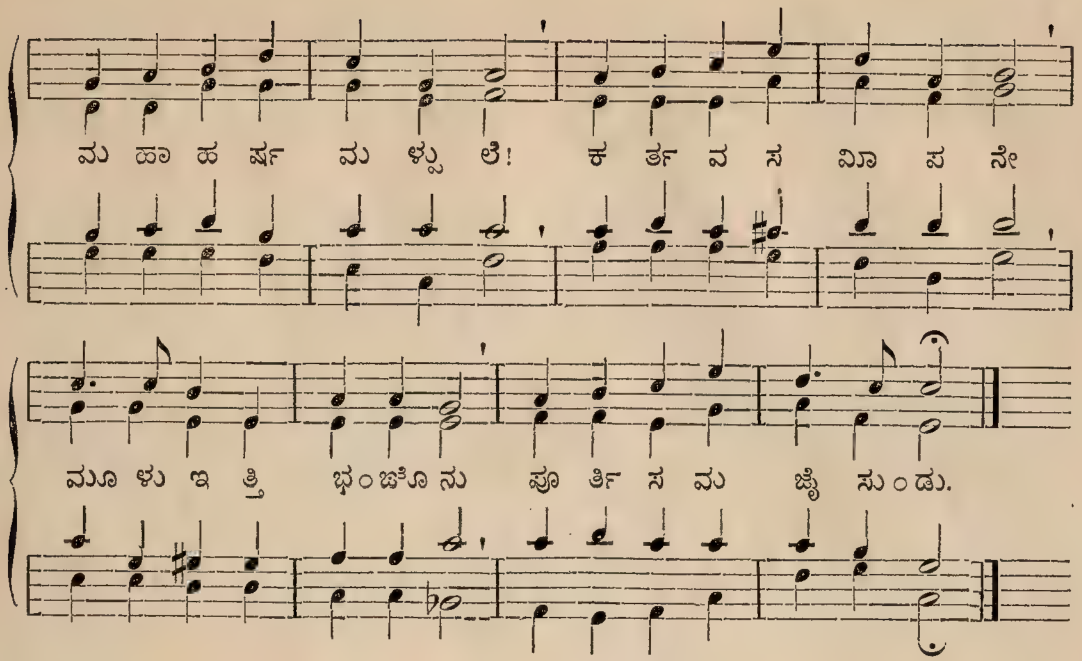

We shall meet beyond.
Trochaic 8. 6.| 7. 7. 7. 6.

229.

H. P. MAIN. * 1839.

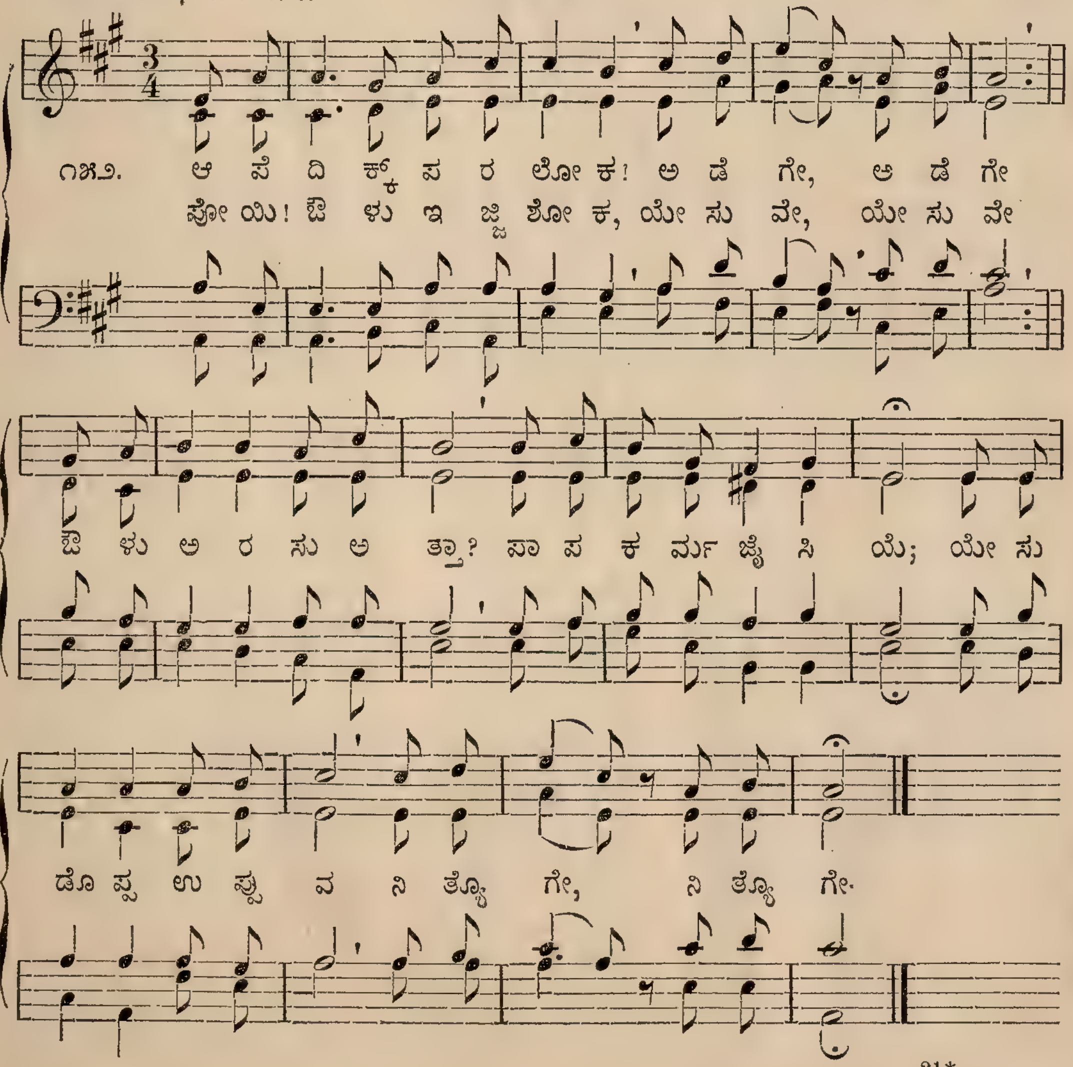

Der lieben Sonne Licht und Pracht.
Iambic 8. 7.| 6. 6. 8. 8.

230.

FREYLINGHAUSEN. 1708.

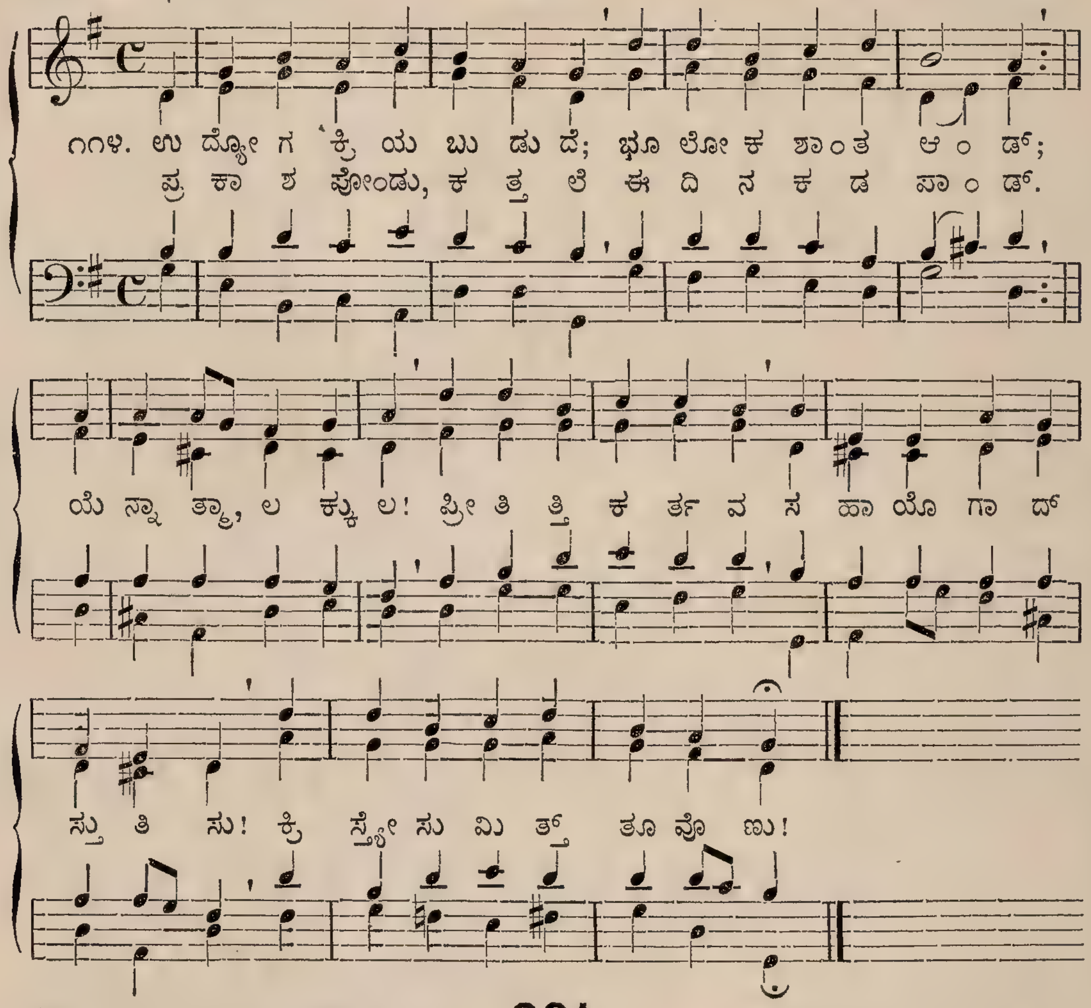

Seht ihr auf den grünen Fluren.
Tr. 8.7.| 8.7.8.7. (231—233. 151—156.)

231.

G. F BEUTTENMÜLLER. † 1866.

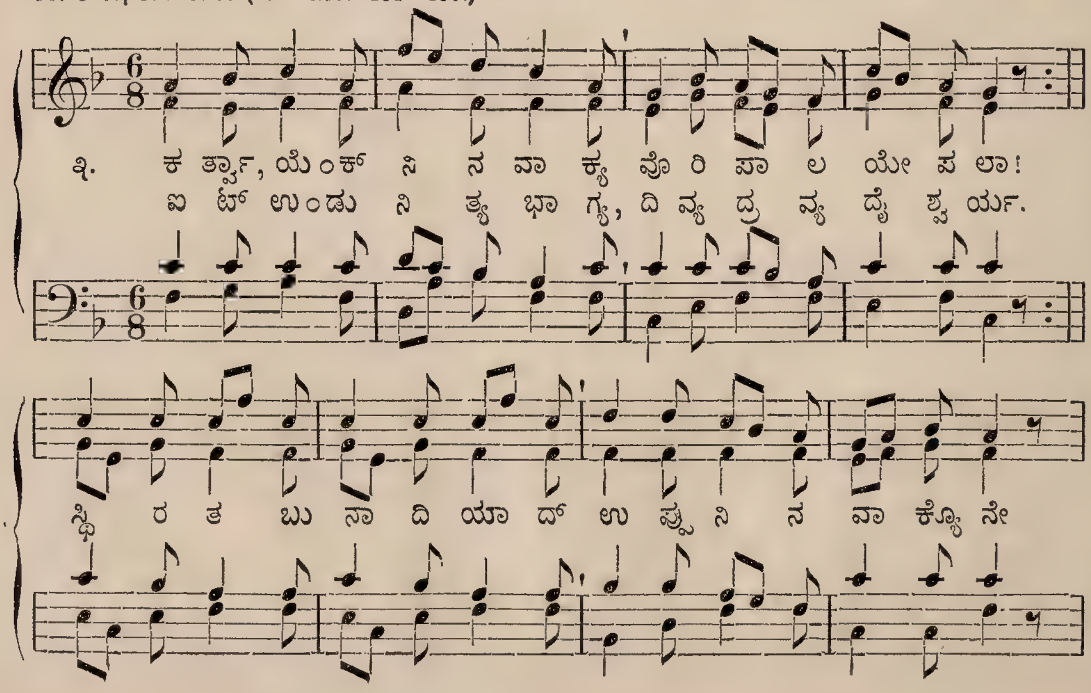

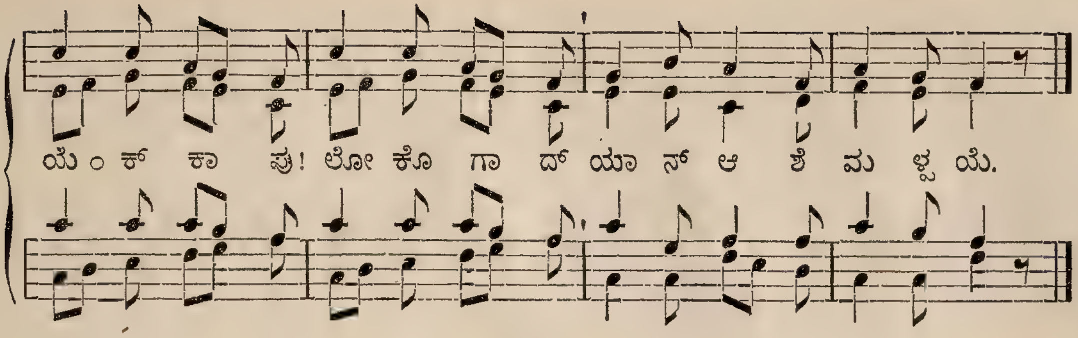

Call them in, the poor, the wretched.
Tr. 8. 7. 8. 7. 8. 7. 8. 7. (231—233. 151—156.)

232.

IRA D. SANKEY.

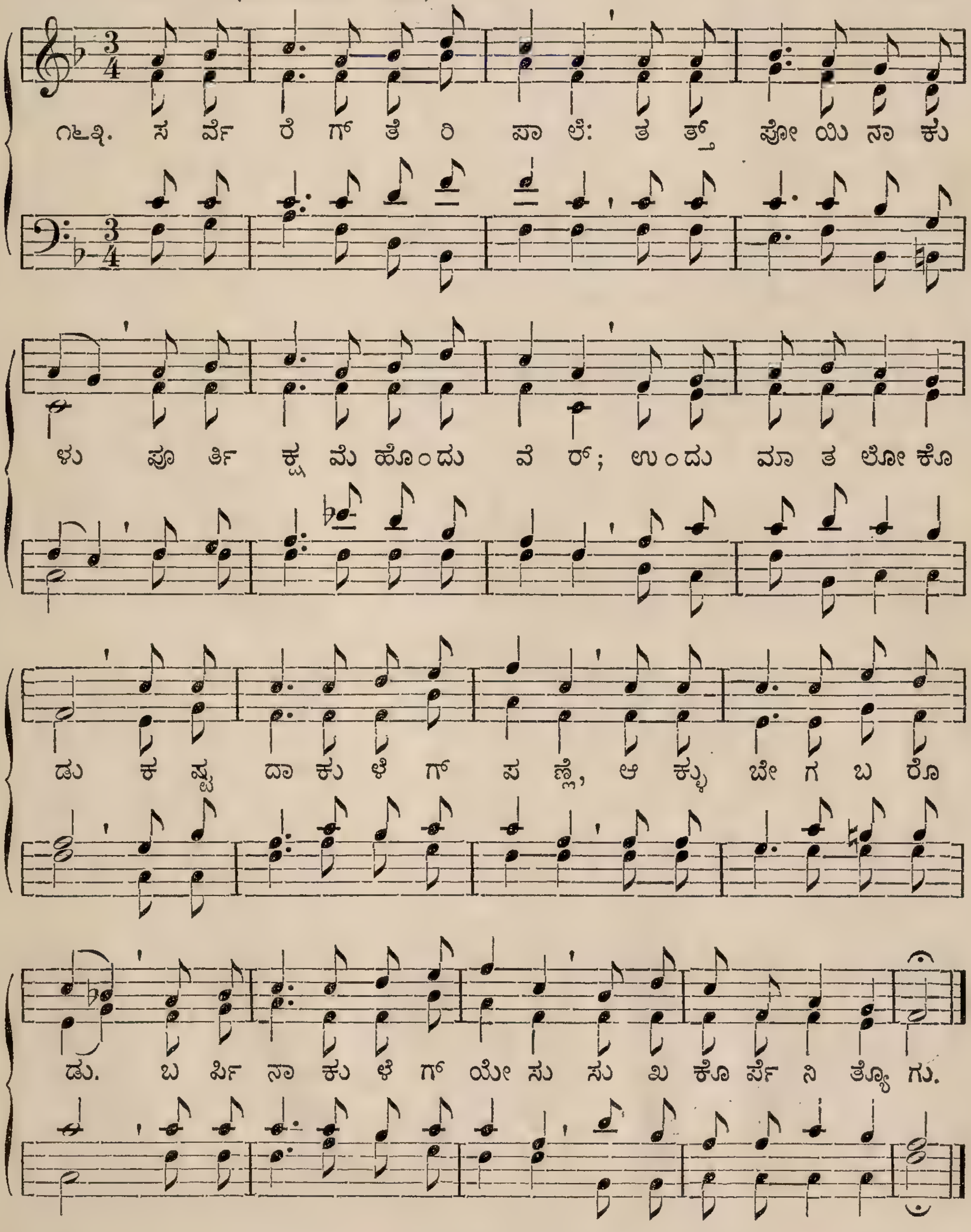

233.

What a friend we have in Jesus.
Tr. 8. 7. 8. 7. 8. 7. 8. 7. (231—233. 151—156.)

C. C. CONVERSE.

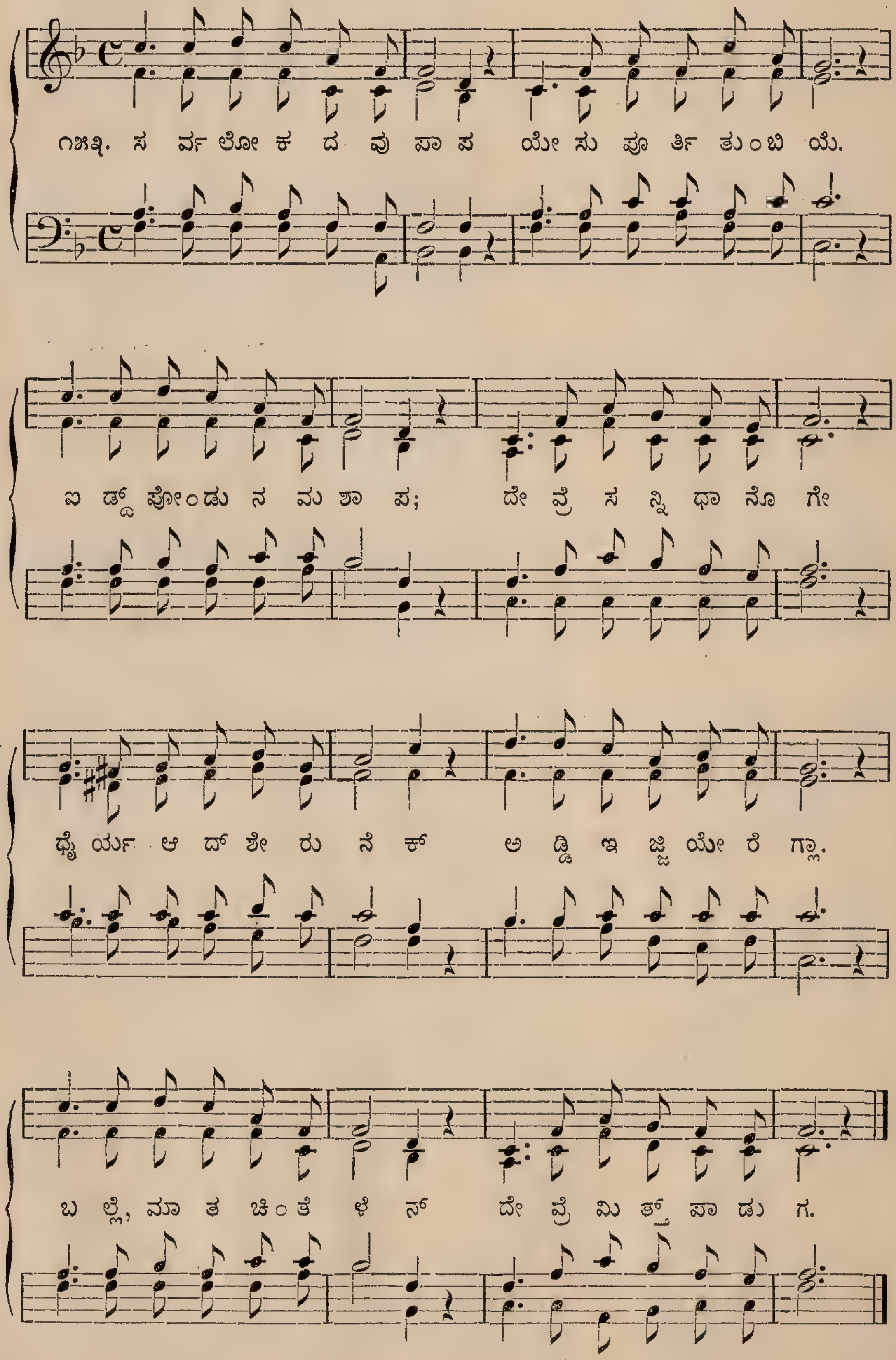

Nach der Heimat süsser Stille.
8. 7. 8. 7. 8. 7. 8. 7.

234.

H. G. NAEGELI. † 1836.

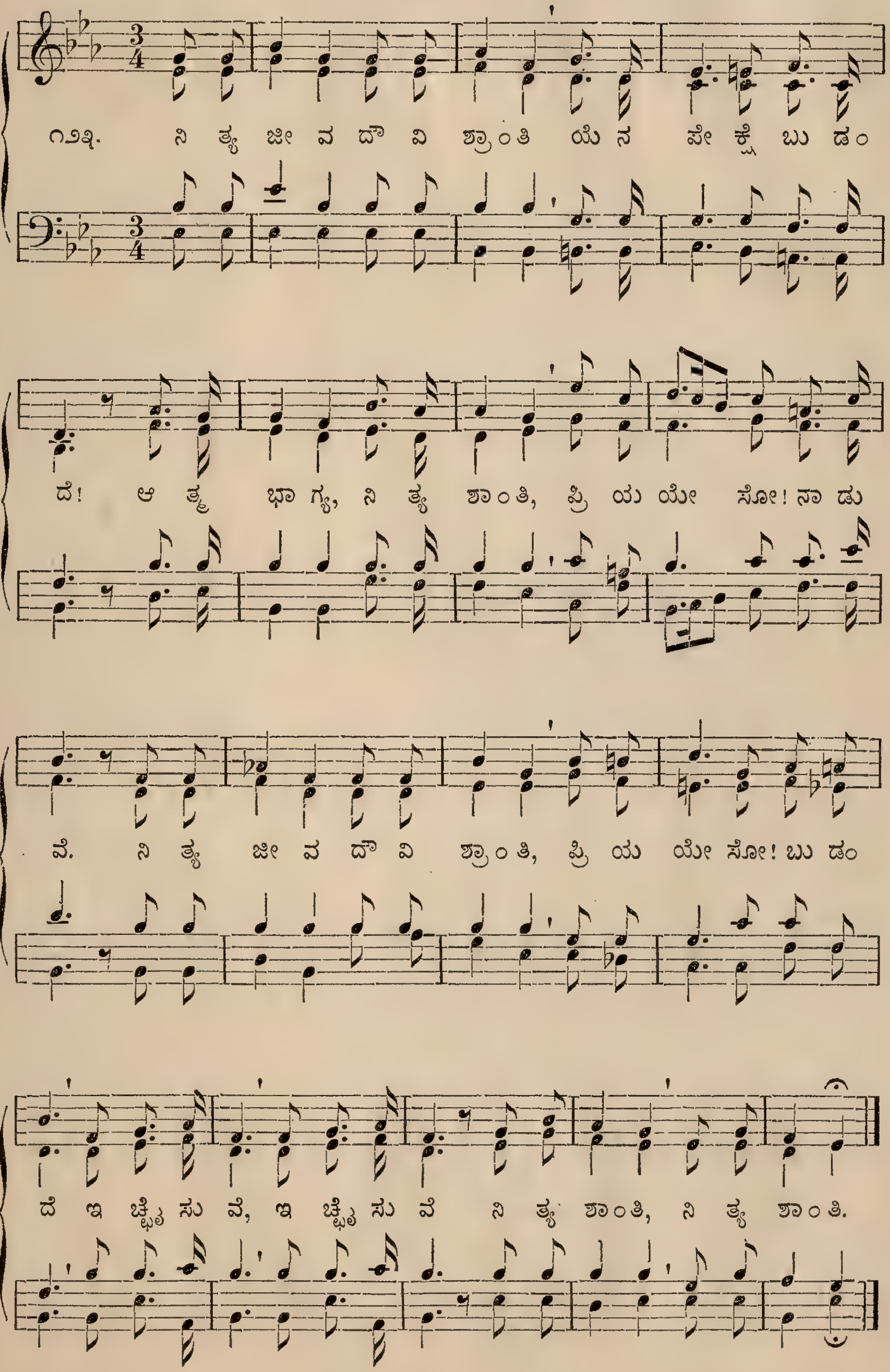

235.

Wie gross ist des Allmächt'gen Güte.
Iambic 9. 8.| 9. 8. 9. 8.

J. H. KNECHT. 1893.

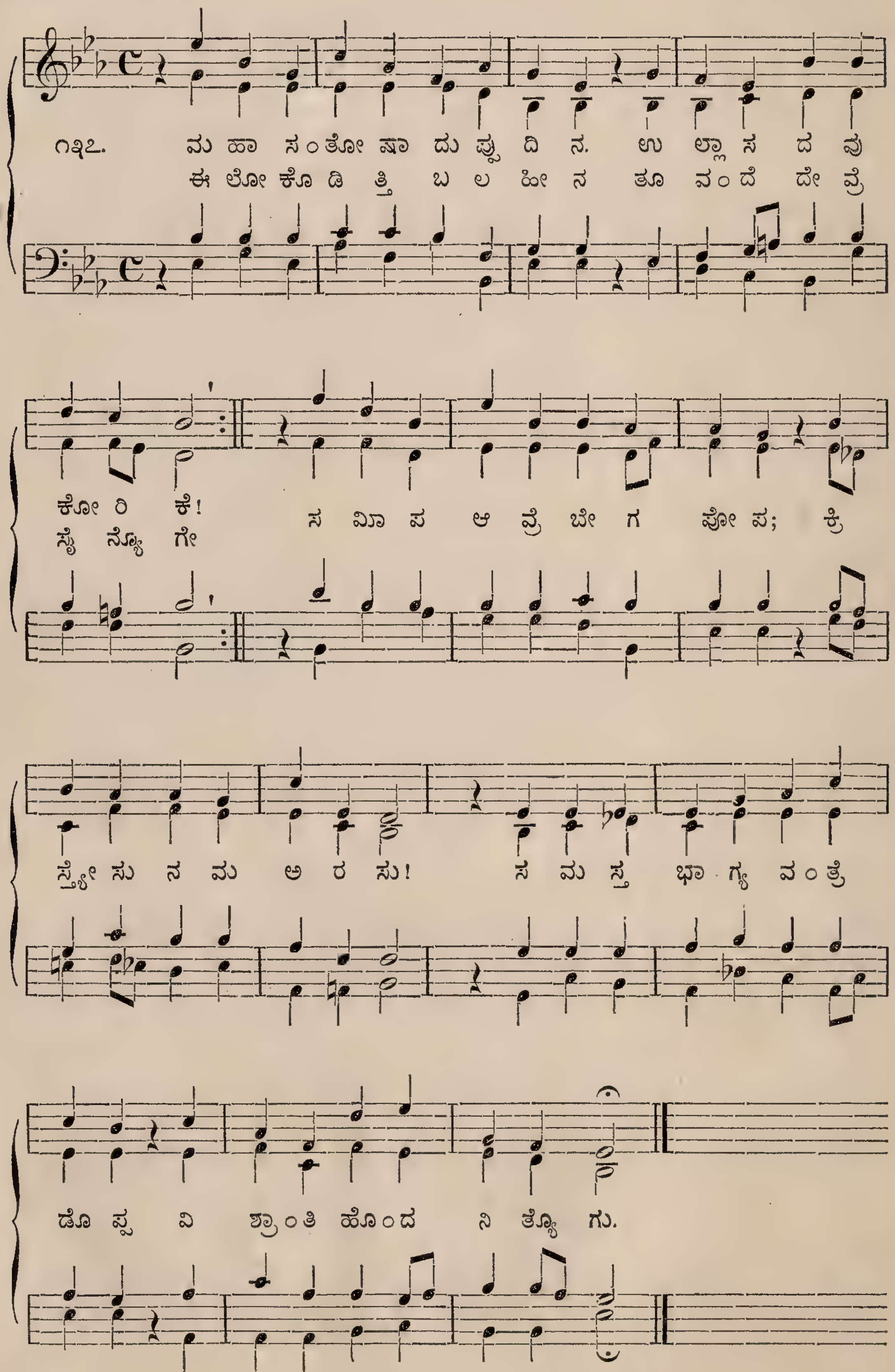

O drückten Jesu Todesmienen.
Iambic 9. 8.| 9. 8. 9. 8.

236.

W. A. AUBERLEN. † 1874.

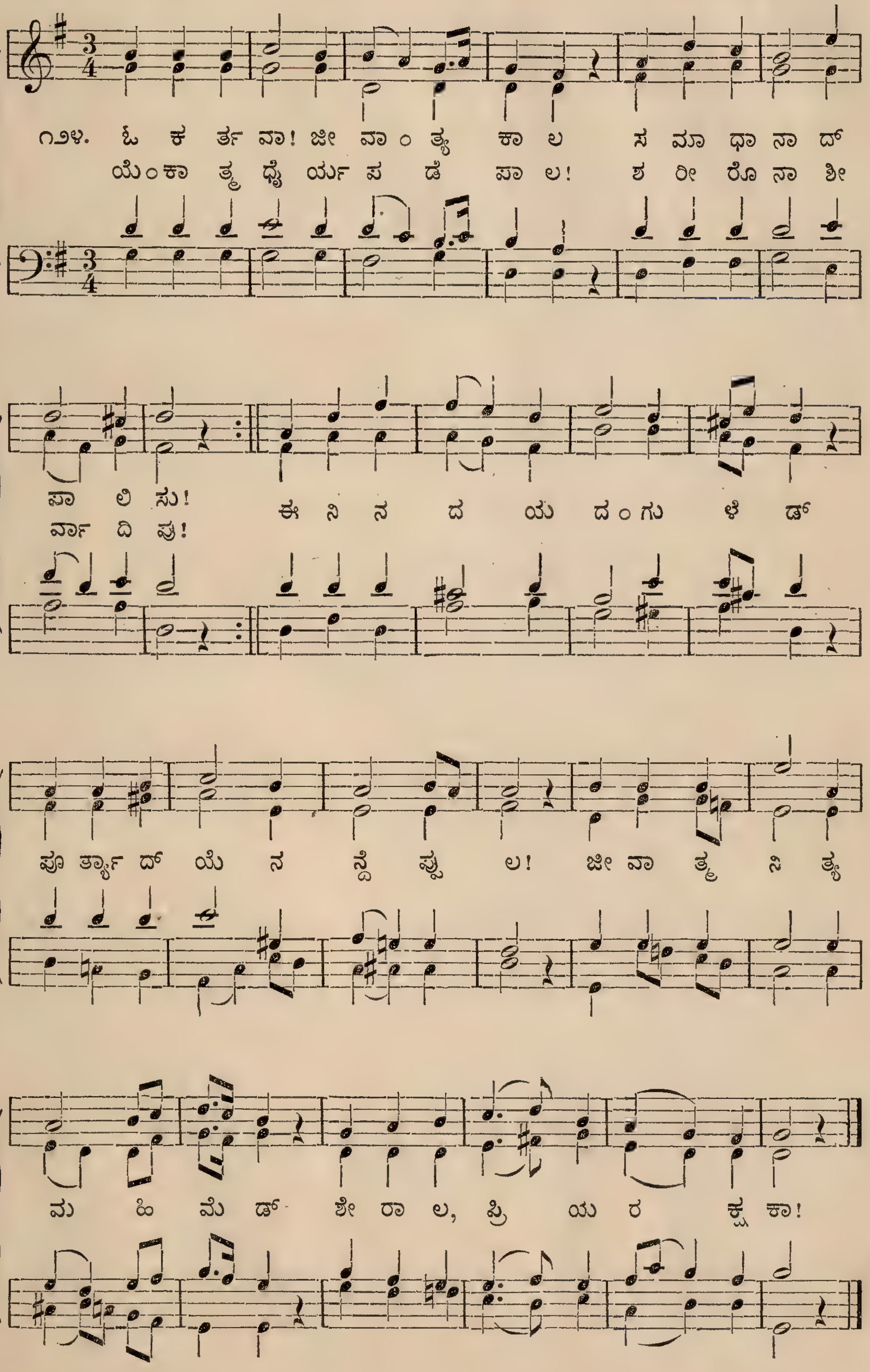

237.

Hört es, ihr Lieben.
Dactylic 10. 7.| 7. 7. 10. 7.

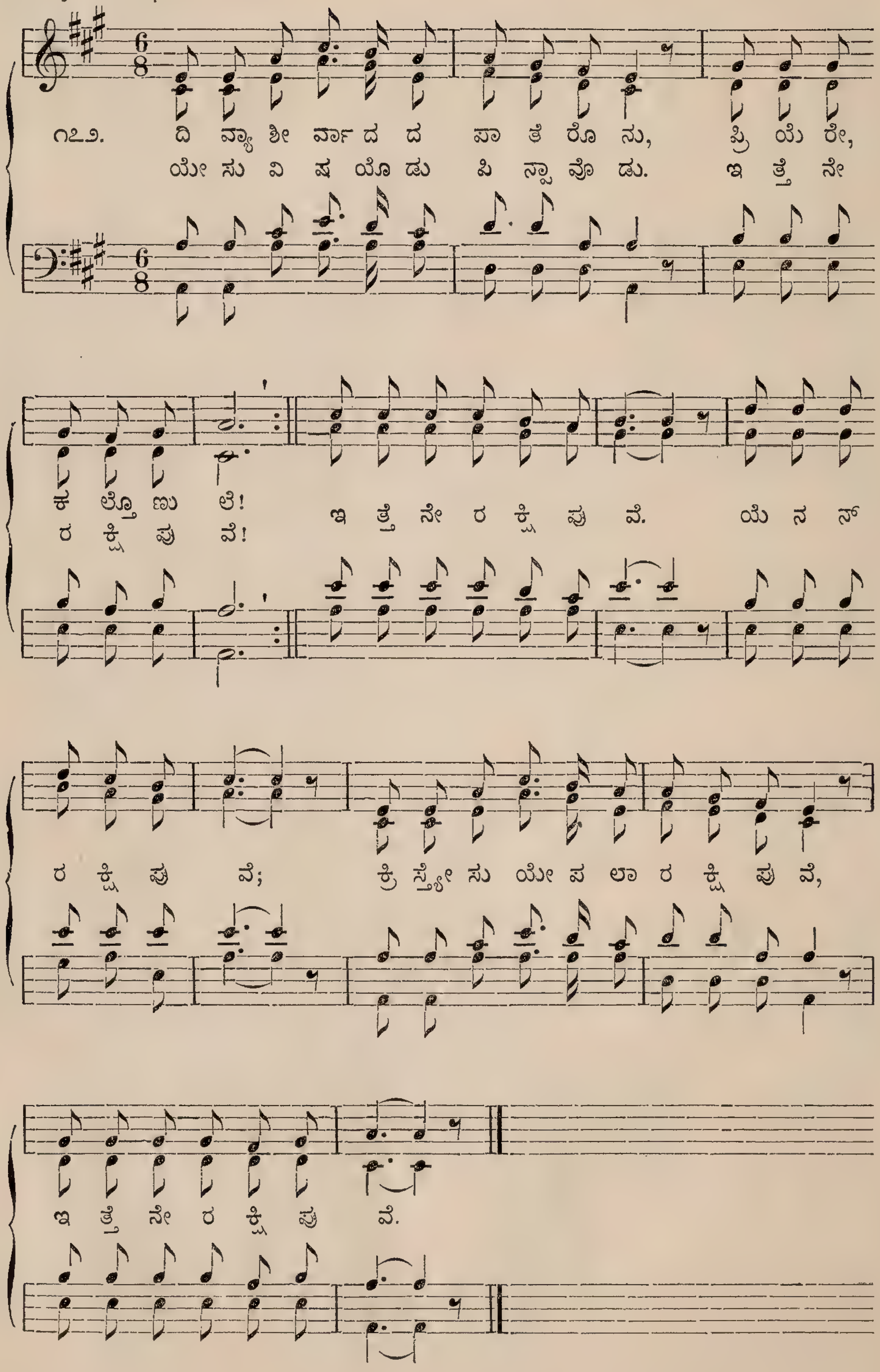

238.

I left it all with Jesus.
7. 3. 6. 3. 6. 3. 6. 3 and refrain.

H. M. WARNER.

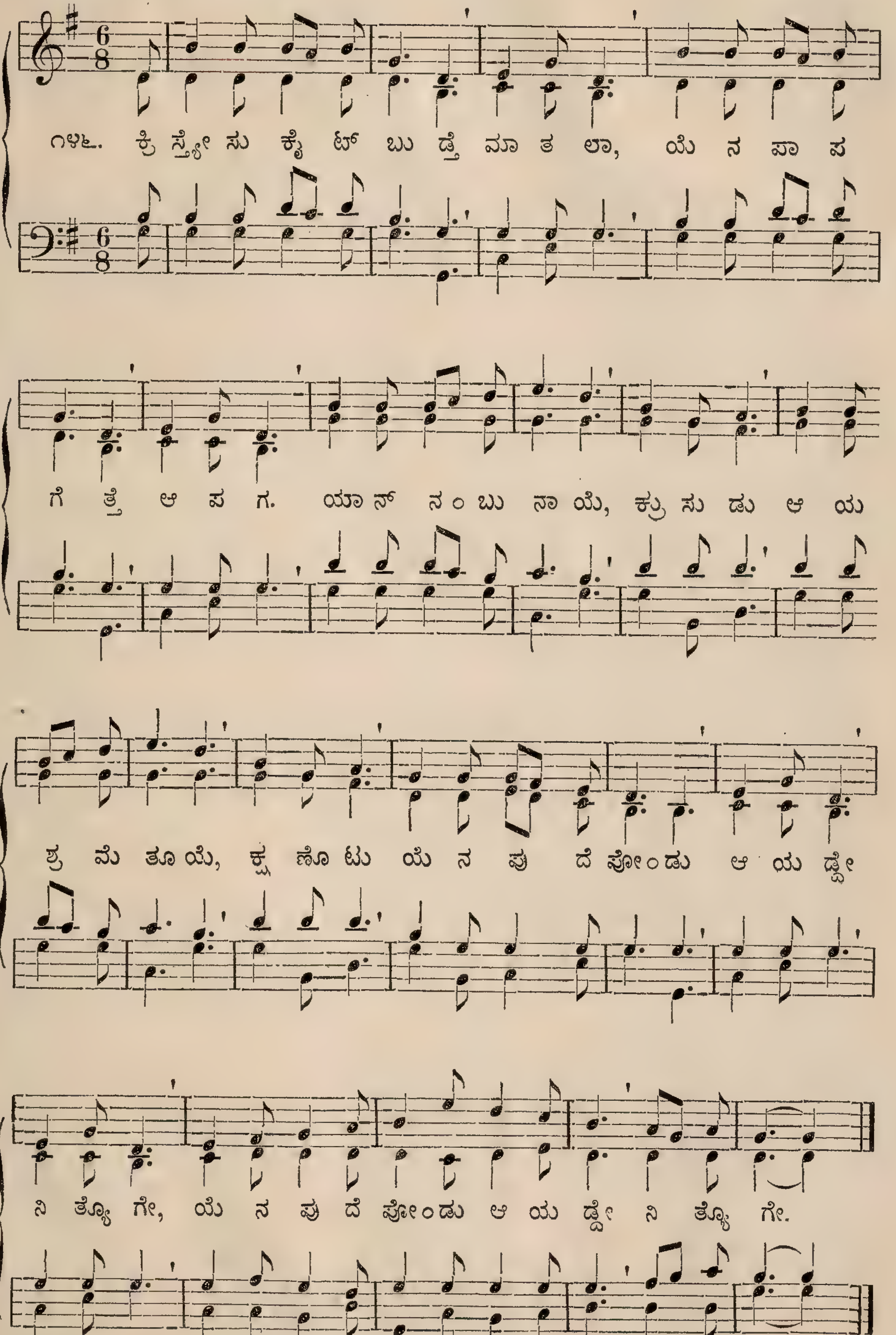

Whosoever heareth.
10. 11. 11. 7. 5. 5. 11. 6. 5. 7.

239.

P. P. Bliss. † 1876.

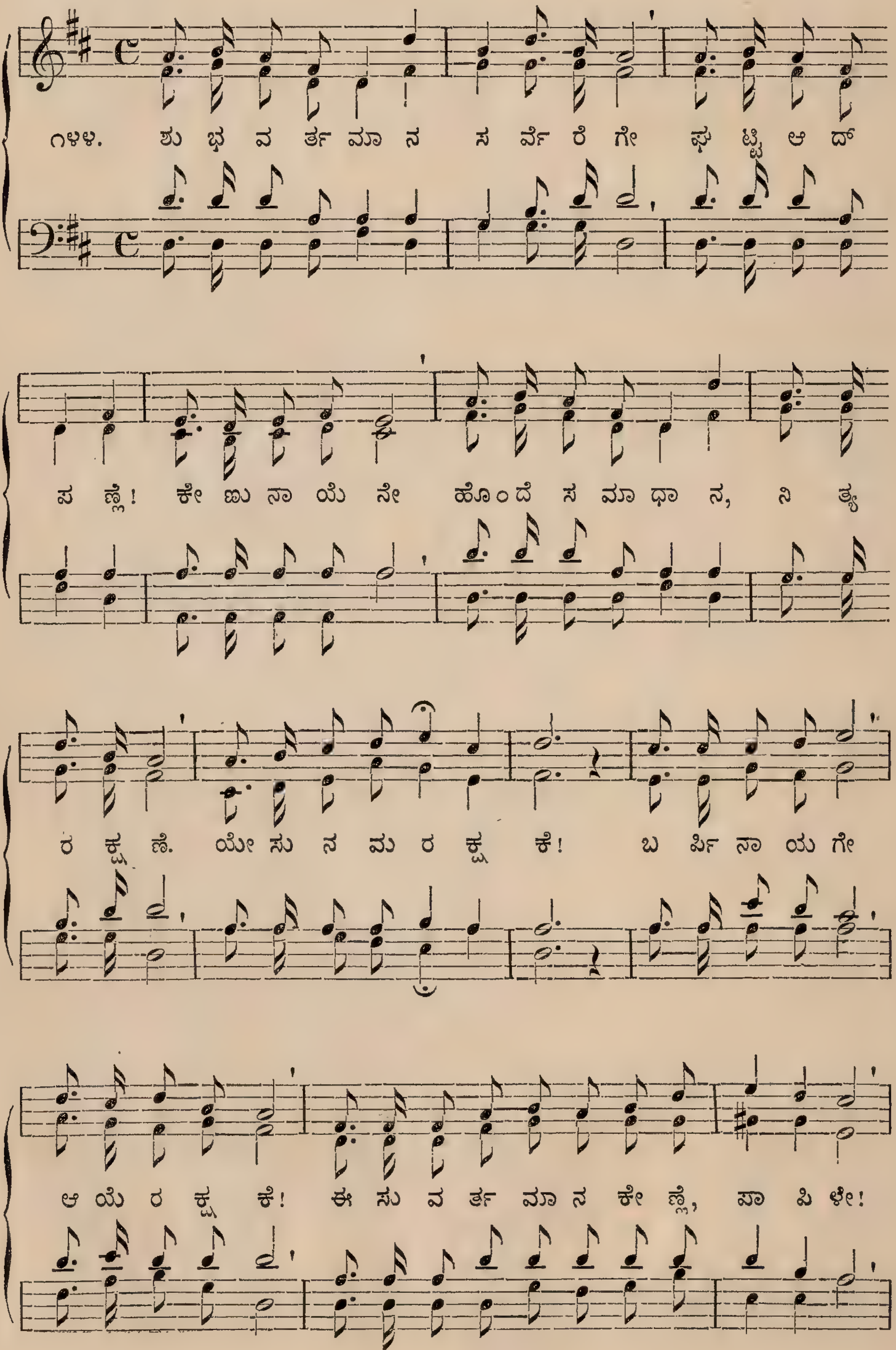

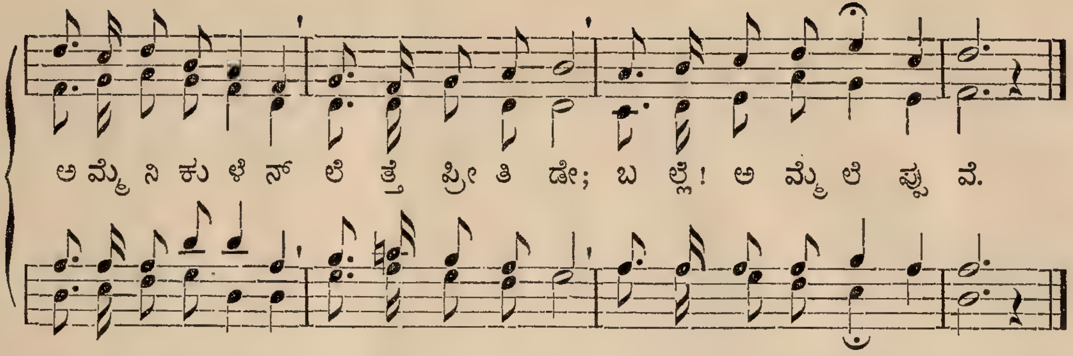

240.

Die Gnade unsers Herrn. CHR. GREGOR. † 1801.

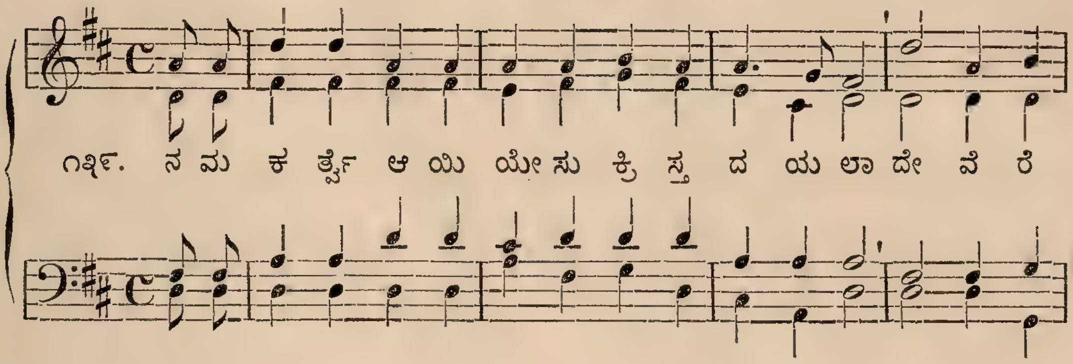

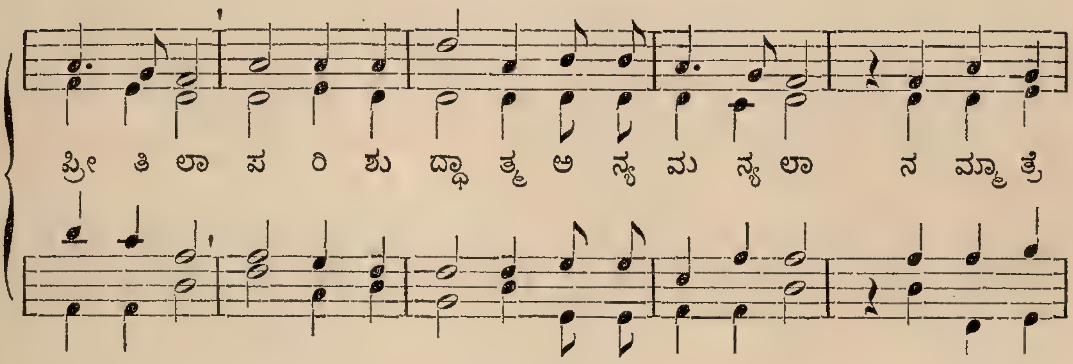

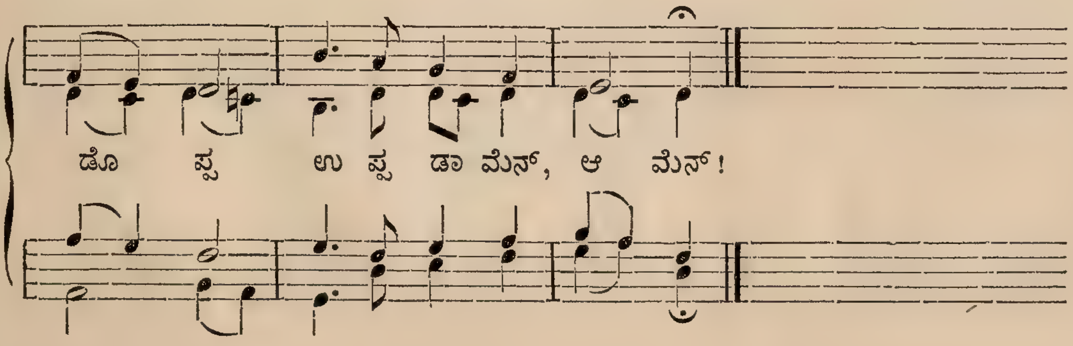

APPENDIX II.

241.

Mag auch die Liebe weinen.
Iambic 7. 6. 6. 7.

Otto Müller. 1870.

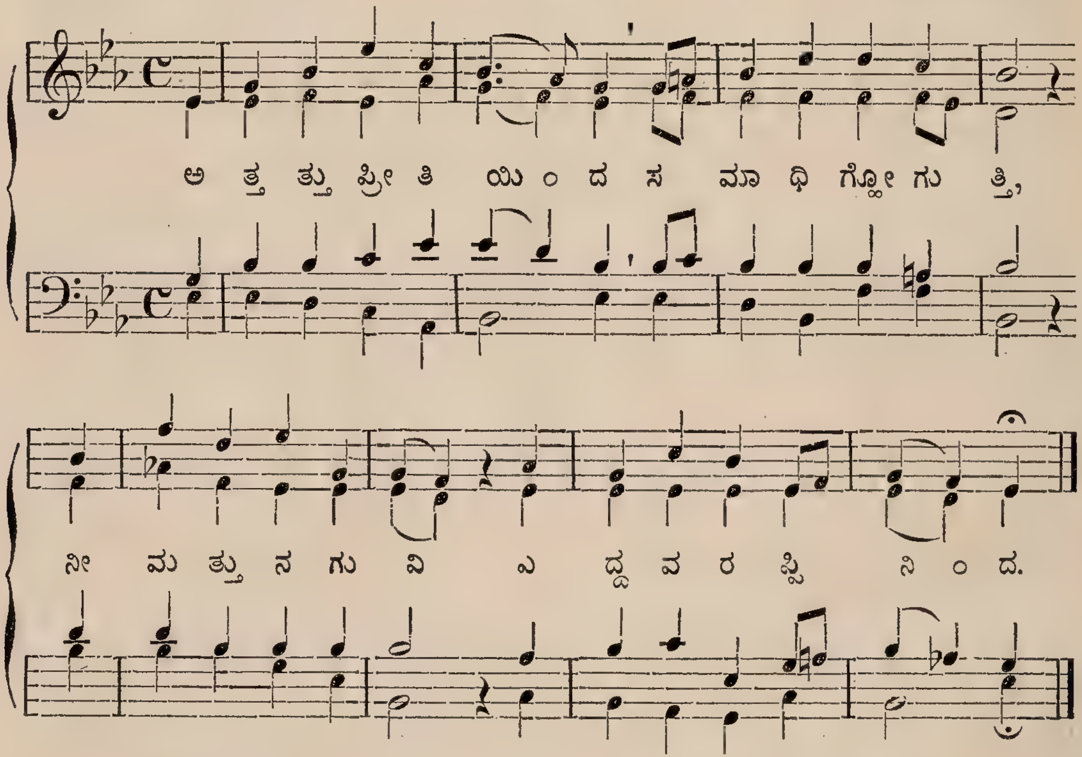

೨. ವಿಶ್ವಾಸದಿಂದ ಭಕ್ತ
ಅರಣ್ಯ ದಾಟಲು
ಸ್ವಪಟ್ಣ ಸೇರ್ವನು,
ಕ್ರಿಸ್ತ್ಯೇಸು ಕಾಯ ಶಕ್ತ.

೩. ಮೃತ್ಯಾದಿಗಂಜಿಕೊಂಡು
ನಿರೀಕ್ಷೆ ಪಡಕೋ!
ಮುಂಬೆಳಕು ಅಗೋ,
ತಾಳ್ತಾಳು ಹರ್ಷಗೊಂಡು!

B. Lüthi.

242.

Art thou weary. (Stephanos.)
Trochaic 8. 5. 8. 3.

H. W. Baker. † 1877.
Arr. by Dr. W. H. Monk. † 1889.

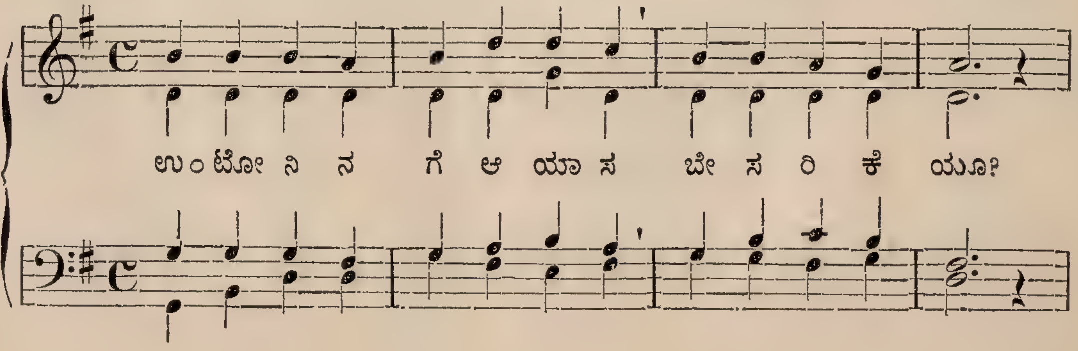

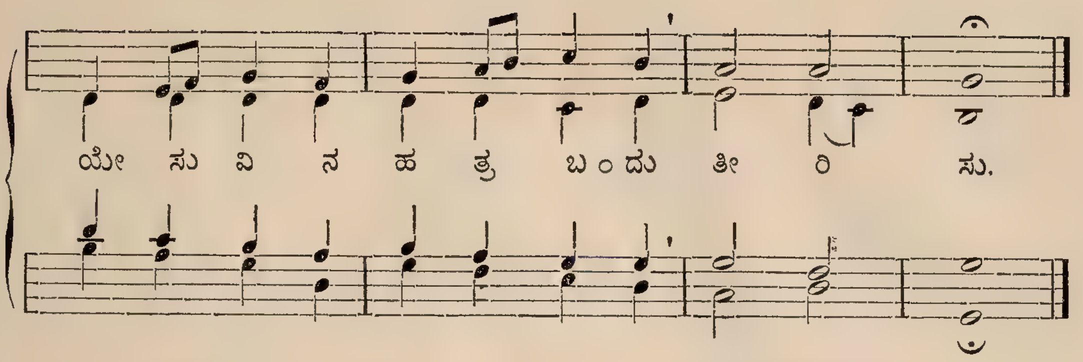

೨. ಆತನ್ನರಿಯುವ ಹಾಗೆ
ಏನು ಗುರುತು?
ಪಕ್ಕೆ ಕಾಲು ಕೈಗಳಲ್ಲಿ
ಗಾಯವು.

೩. ರಾಜನಂತೆ ಶಿರದಲ್ಲಿ
ಮುಕುಟವುಂಟೇ?
ನಿಜವೇ ಕಿರೀಟ ಉಂಟು—
ಮುಳ್ಳಿಂದೇ.

೪. ಆತ ಯಾವ ಬಹುಮಾನ
ಇಲ್ಲಿ ಕೊಟ್ಟಾನು?
ಶಾನೆ ದುಃಖ, ಶಾನೆ ಕಷ್ಟ,
ಕಣ್ಣೀರು.

೫. ಅಂತ್ಯದಲ್ಲಿಂಗತಿಯೇನು
ಸ್ಥಿರನಾದರೆ?
ಸರ್ವದುಃಖ ಕಷ್ಟ ಸಾವ
ಜೈಸಿದ್ದೇ.

೬. ನನ್ನ ತಳ್ಳಿಬಿಟ್ಟಾನೇನೋ
ಹರಸೆನ್ನಲು?
ಭೂಮ್ಯಾಕಾಶ ಬಿದ್ದೋದಾಗ್ಯೂ
ತಳ್ಳನು.

೭. ನಂಬಿ ಸ್ಥೈರಿಸಿದವಂಗೆ
ಉಂಟೇ ಭಾಗ್ಯವು?
ಉಂಟು ಎಂದು ಸರ್ವಸಭೆ
ಅನ್ನುತ್ತೆ.

J. B. Coles.

243.

Just as I am. (Barnby.)
Iambic 8. 8. 8. 8. (35—41.)

J. BARNBY. † 1896.

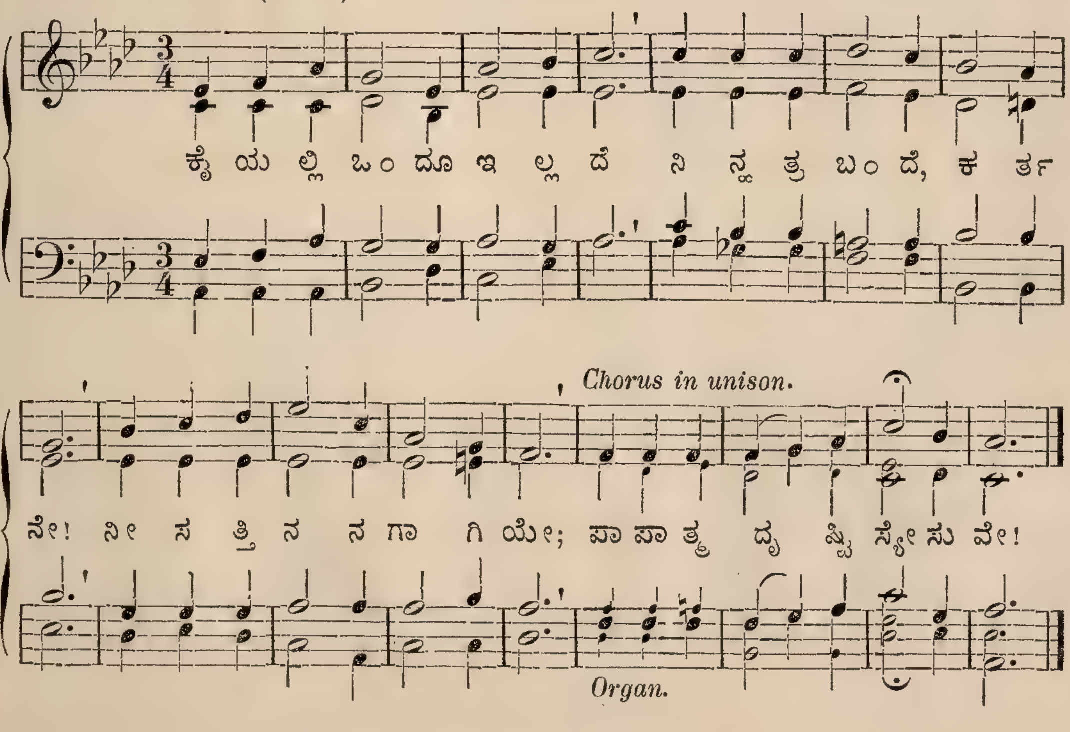

Just as I am. (Bradbury.)
Iambic 8. 8. 8. 8. (35—41.)

244.

W. B. Bradbury. † 1868.

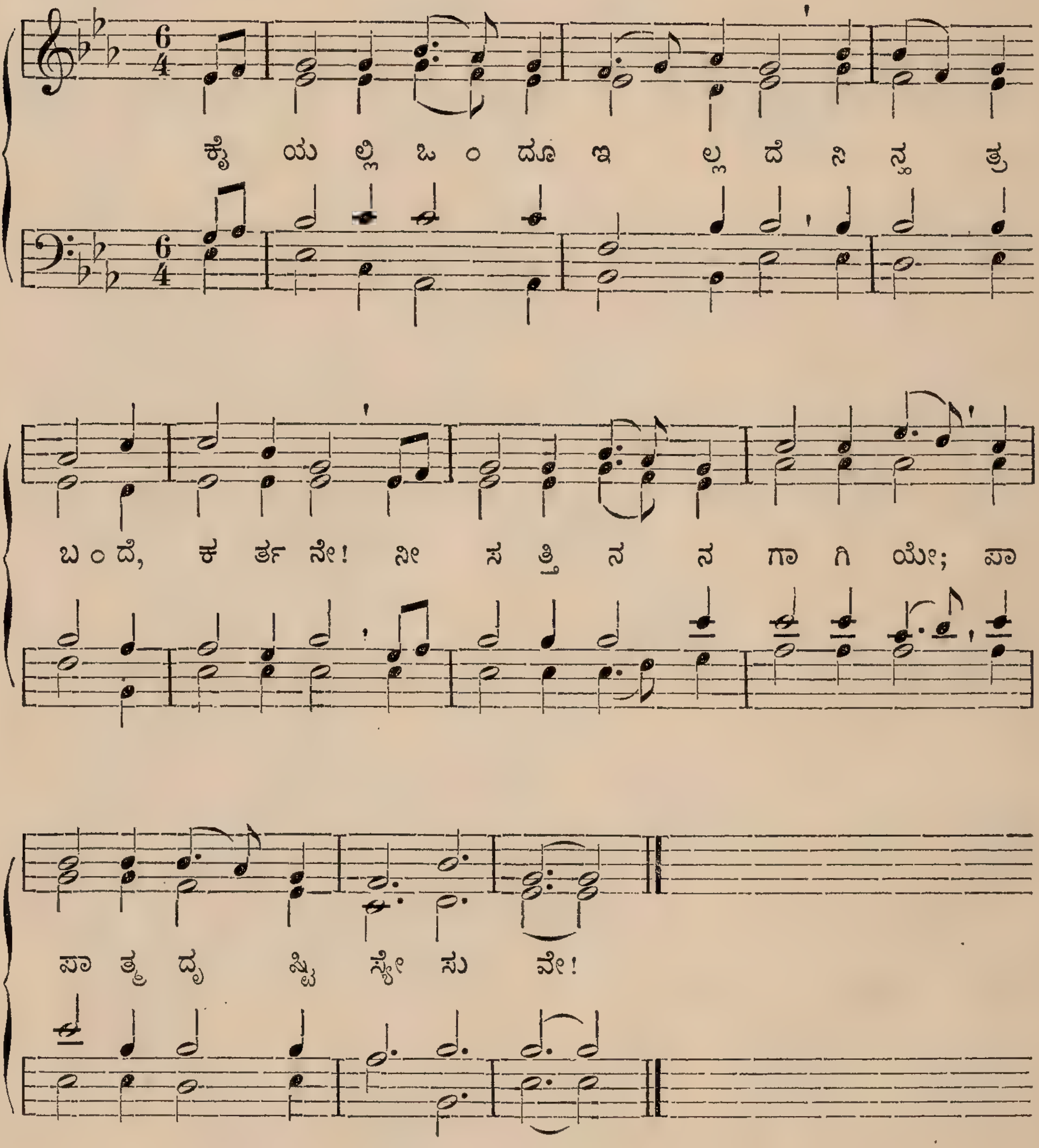

೨. ಕೈಯಲ್ಲಿ ಒಂದೂ ಇಲ್ಲದೆ,
ನಾ ಕೆಟ್ಟುಹೋದ ದ್ರೋಹಿಯೇ,
ನೀ ಮಾತ್ರ ಗತಿ ನನಗೆ;
ಪಾಪಾತ್ಮ ಕ್ಷಮಿಸ್ಯೇಸುವೇ!

೩. ಕೈಯಲ್ಲಿ ಒಂದೂ ಇಲ್ಲದೆ,
ನಾ ಕೇವಲ ಅಯೋಗ್ಯನೇ;
ದೌರ್ಭಾಗ್ಯ ನೋಡಿ ತಳ್ಳದೆ,
ಪಾಪಾತ್ಮ ಸೇರಿಸ್ಯೇಸುವೇ!

೪. ಕೈಯಲ್ಲಿ ಒಂದೂ ಇಲ್ಲದೆ,
ಇನ್ನ್ಯಾವ ದಿಕ್ಕು ಕಾಣದೆ
ನಿನ್ನನ್ನು ಮಾತ್ರ ನಂಬಿದೆ,
ಪಾಪಾತ್ಮ ರಕ್ಷಿಸ್ಯೇಸುವೆ.

B. Rice.

245.

Holy, holy, holy. (Nicæa.)
12. 12. 12. 11.

J. B. DYKES. † 1876.

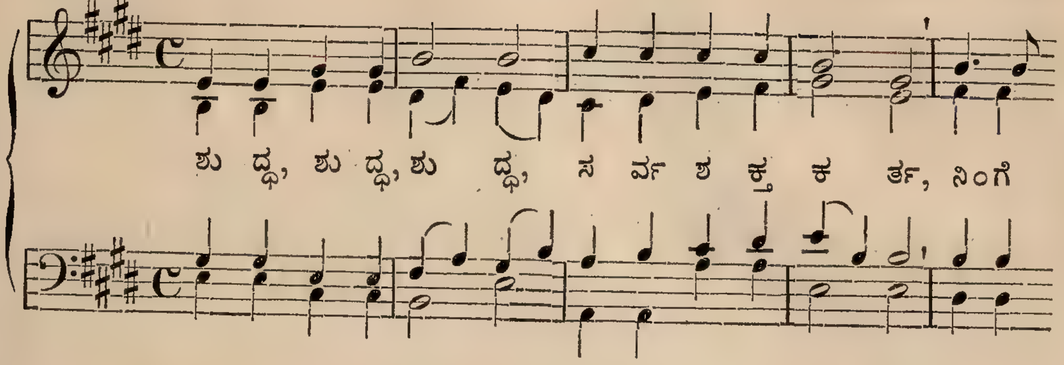

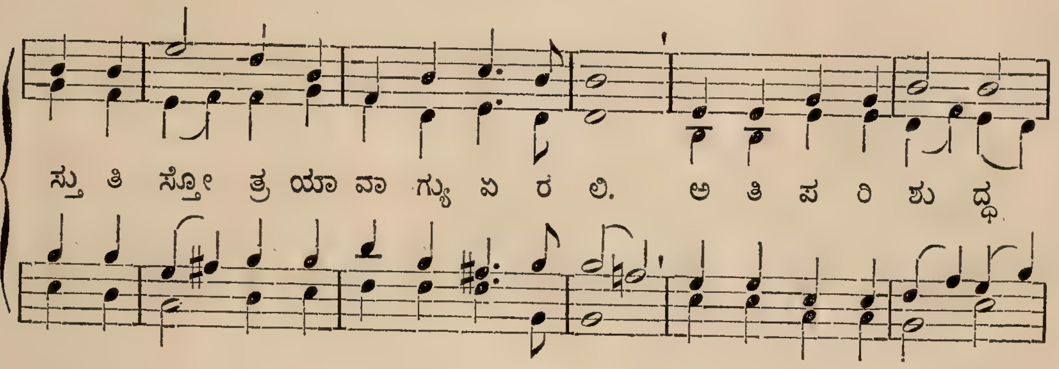

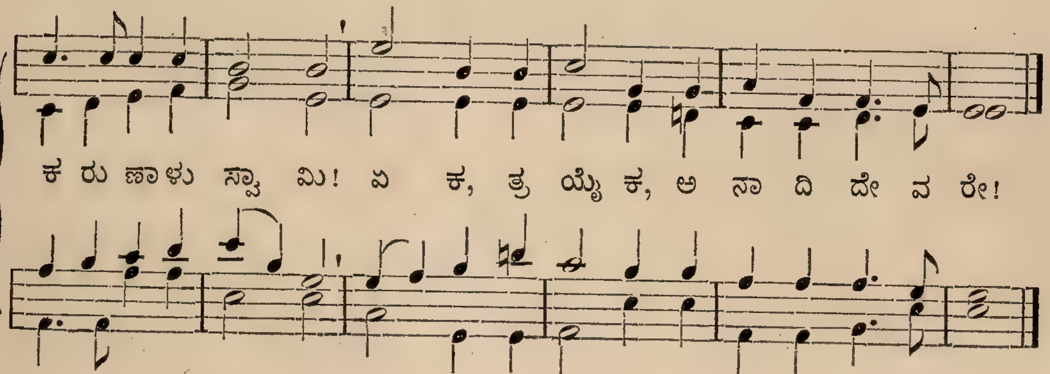

೨. ಪರಿಶುದ್ಧ ಕರ್ತ, ಪರಲೋಕದಲ್ಲಿ
ಶುದ್ಧರೆಲ್ಲ ನಿಂಗೆ ಸಾಷ್ಟಾಂಗ ಬೀಳ್ವರು.
ದೂತರೆಲ್ಲ ಕೂಡ ಸ್ತೋತ್ರ ಮಾಡುತಾರೆ—
ಏಕ, ತ್ರಯ್ಯೈಕ, ಅನಂತ ದೇವರೇ!

೩. ಕರುಣಾಳು ಸ್ವಾಮಿ, ವಿಶ್ವದೊಂದಿಗಿನ್ನು
ಅಲ್ಪರಾದ ನಾವು ಕೊಂಡಾಡ ಬಂದೆವು;
ನಮ್ಮ ಸ್ತುತಿ ಹೊಂದು! ಸರ್ವಶಕ್ತ ಕರ್ತ!
ಇದ್ದ ನೀಗಿರ್ಪ ಮುಂಬರುವಾತನೇ!

B. Lüthi.

246.

I need Thee ev'ry hour.
Iambic 6. 4. 6. 4 and refrain.

R. Lowry.

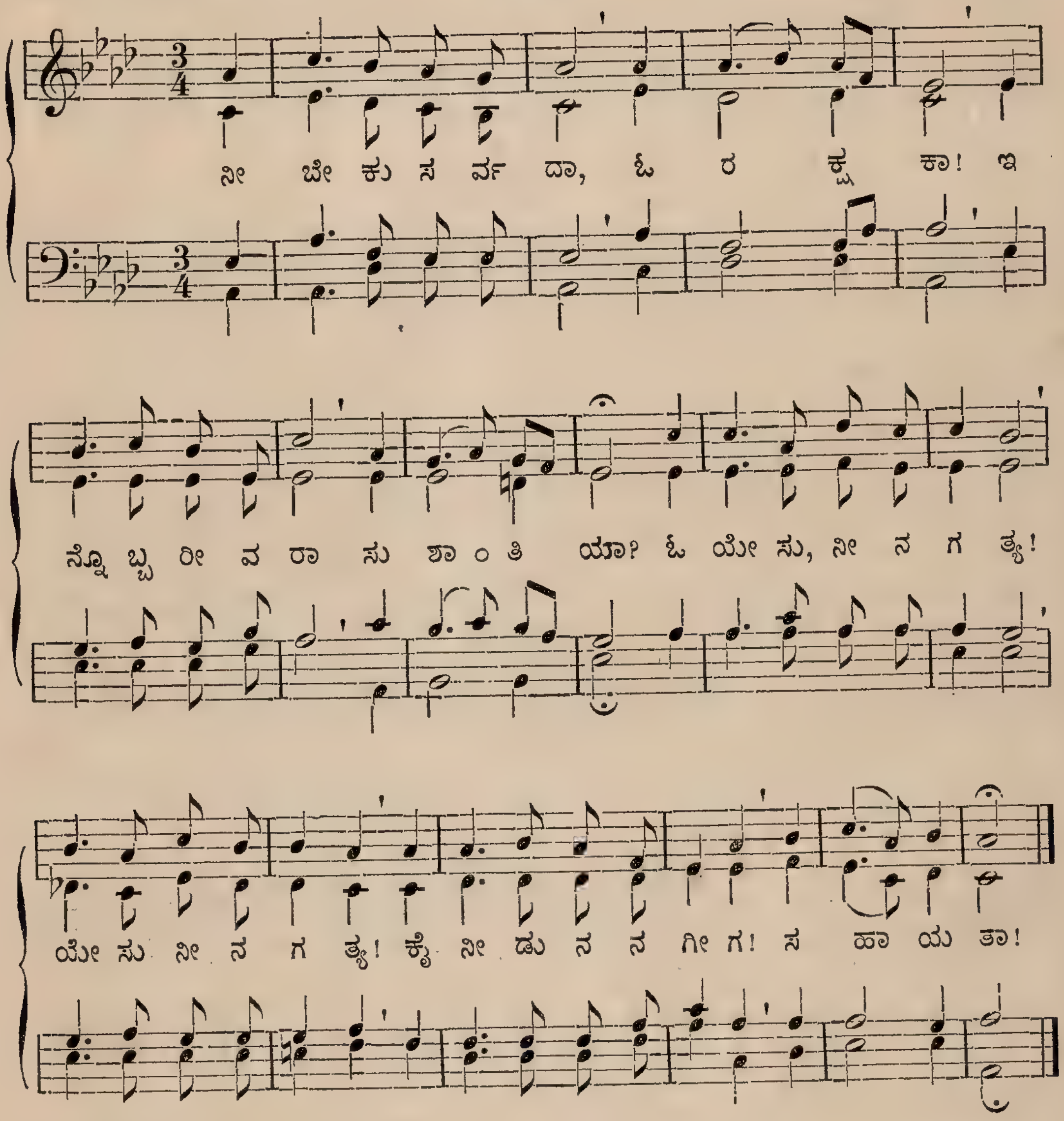

೨. ನೀ ಬೇಕು ಸರ್ವದಾ! ನೀನಿದ್ದರೆ,
ಗಂಡಾಂತ್ರದಲ್ಲಿಯೂ ಪಾರಾಗುವೆ.
ಓ ಯೇಸು, ನೀನಗತ್ಯ! ಯೇಸು ನೀನಗತ್ಯ!
ಕೈ ನೀಡು ನನಗೀಗ! ಸಹಾಯ ತಾ!

೩. ನೀ ಬೇಕು ಸರ್ವದಾ! ಎನ್ ಹತ್ರವೆ
ನೀನಿಲ್ಲದಿದ್ದರೆ, ಸೋಥೋಗುವೆ.
ಓ ಯೇಸು, ನೀನಗತ್ಯ! ಯೇಸು ನೀನಗತ್ಯ!
ಕೈ ನೀಡು ನನಗೀಗ! ಸಹಾಯ ತಾ!

೪. ನೀ ಬೇಕು ಸರ್ವದಾ! ಓ ಸ್ವಾಮಿಯೆ!
ನೀ ಹೇಳಿದಂತೆಯೆ, ನಾ ಮಾಡುವೆ.
ಓ ಯೇಸು, ನೀನಗತ್ಯ! ಯೇಸು ನೀನಗತ್ಯ!
ಕೈ ನೀಡು ನನಗೀಗ! ಸಹಾಯ ತಾ!

೫. ನೀ ಬೇಕು ಸರ್ವದಾ! ಪವಿತ್ರನೇ!
ಮಾಡೆನ್ನ ಹೃದವಂ ಪವಿತ್ರವೇ!
ಓ ಯೇಸು, ನೀನಗತ್ಯ! ಯೇಸು ನೀನಗತ್ಯ!
ಕೈ ನೀಡು ನನಗೀಗ! ಸಹಾಯ ತಾ!

B. Lüthi.

The great Physician now is near.
8. 7. 8. 7 and refrain.

247.

J. H. STOCKTON.

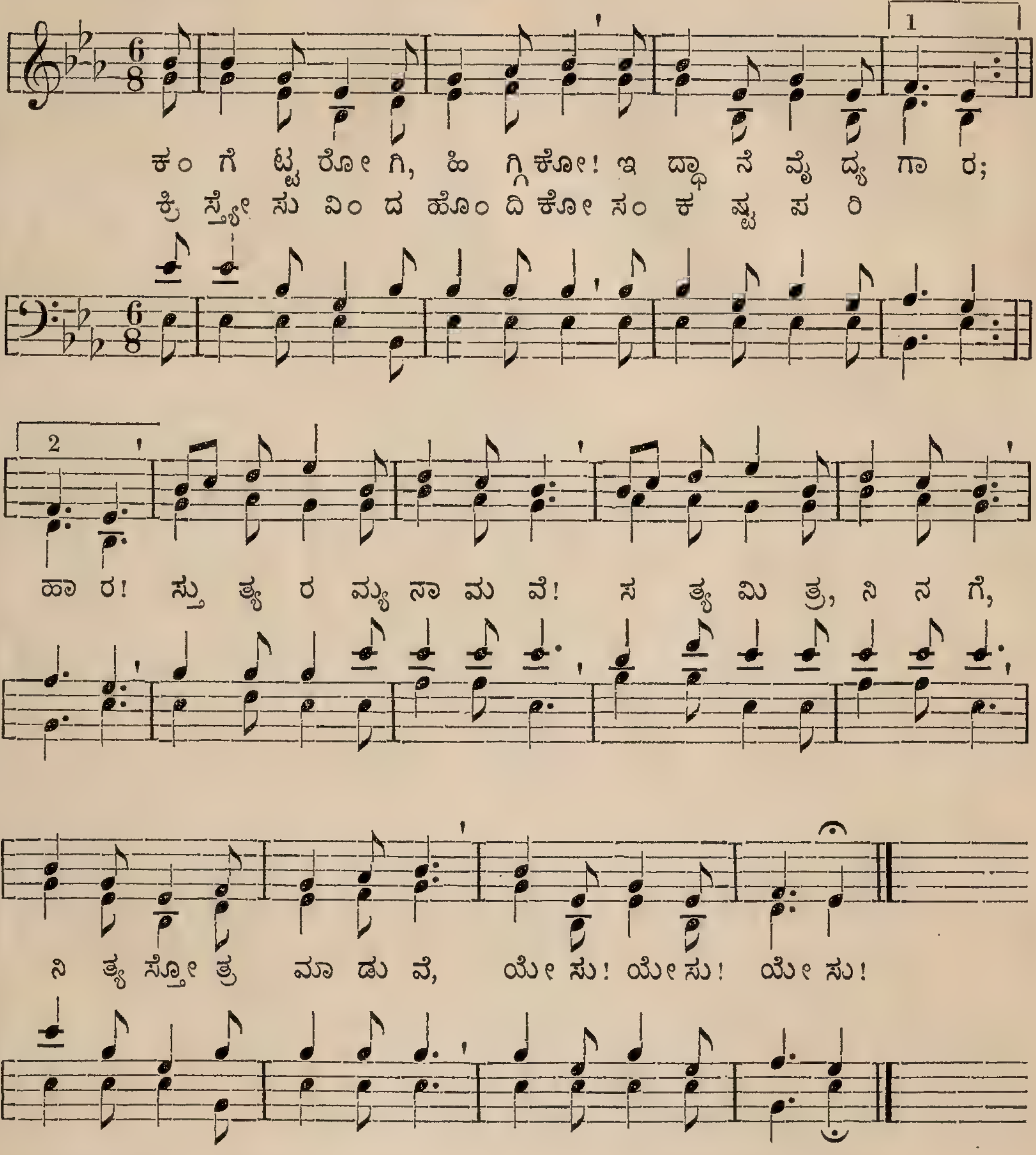

೨. ಕಂಗಾಲ ಪಾಪಿ, ಎದ್ದು ಬಾ!
ಎಂದಾತನನ್ನುತಾನೆ;
ಕಲ್ಯಾಣ ಹೊಂದಲೀಗ ಬಾ!
ಆರೋಗ್ಯ ಮಾಡುತಾನೆ.
ಸ್ತುತ್ಯ ರಮ್ಯ—

೩. ಕೊಂಡಾಟ ನಿನಗಾಗಲಿ,
ನೀ ಗೈದಿ ಪ್ರಾಯಶ್ಚಿತ್ತ;
ನೀನಲ್ಲಿ ಕ್ರೂಜೆ ತಾಳಿದಿ
ಈ ಪಾಪಿಯ ನಿಮಿತ್ತ.
ಸ್ತುತ್ಯ ರಮ್ಯ—

೪. ಸಹೋದ್ರರೆಲ್ಲ ಹಾಡಿರಿ
ಈ ಶ್ರೇಷ್ಠನಾಮವನ್ನು!
ಸಹೋದರಿಯರೇಳಿರಿ,
ಕೊಂಡಾಡಿರಾತನನ್ನು!
ಸ್ತುತ್ಯ ರಮ್ಯ—

೫. ಆ ತೇಜೋಮಯ ಲೋಕದಿ
ಆತನ್ನ ನೋಡುವಾಗ,
ಹಾಡೇವು ಹೆಚ್ಚುಲ್ಲಾಸಿಸಿ
ಪಟ್ಟಿನ್ನು ಭಕ್ತಿರಾಗ.
ಸ್ತುತ್ಯ ರಮ್ಯ— *B. Lüthi.*

248.

Mit dem Herrn fang' alles an.
Trochaic 7. 8. 8. 7. 7. 7.

JUL. GROBE. 1812.

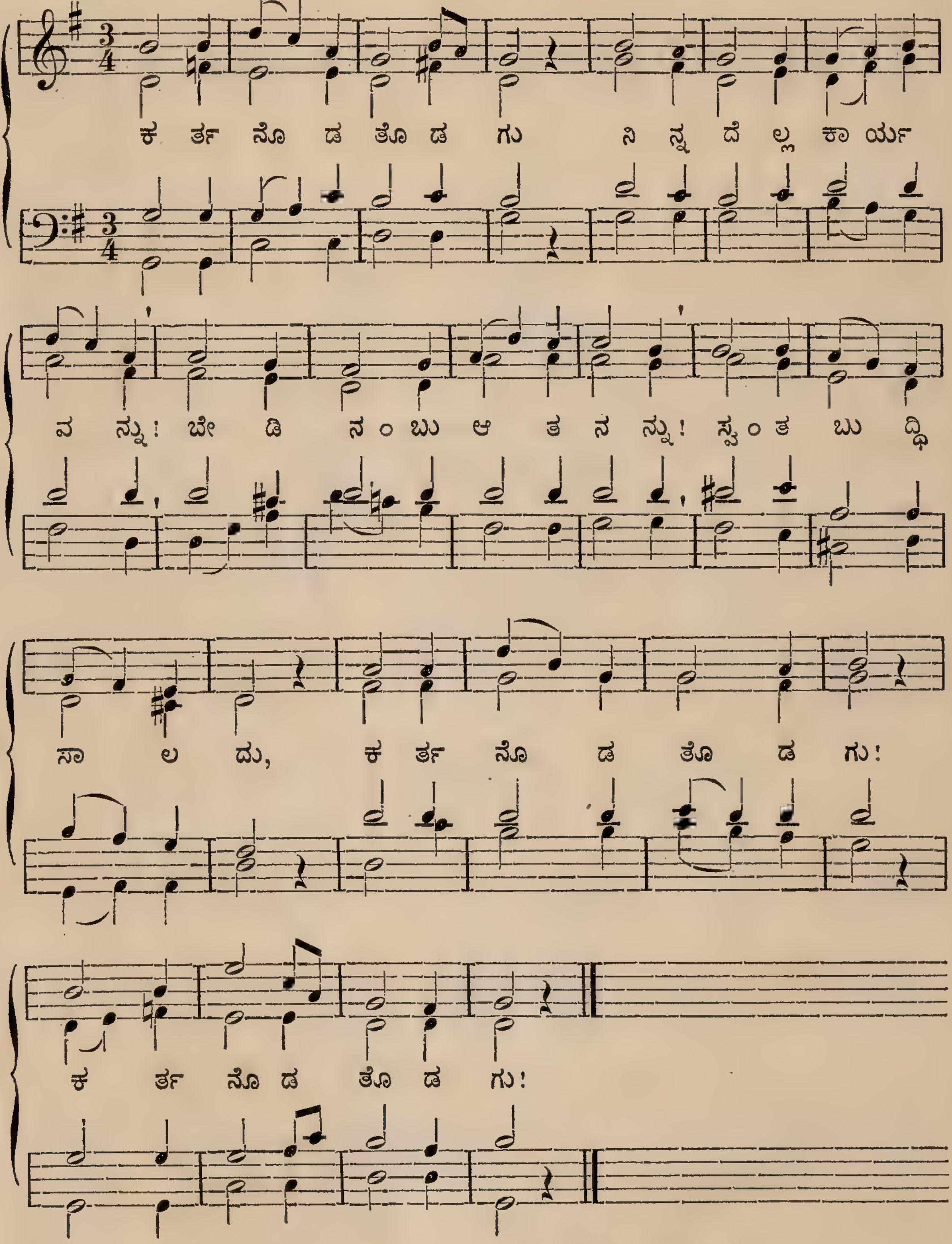

೨. ಕರ್ತನೊಡ ತೊಡಗು!
ಆತ ಹೋಗೊ ದಾರಿಯಲ್ಲಿ
ಸಾಗುವಾತ ಹ್ಯಾಗು ಅಲ್ಲಿ
ಗುರಿ ತಪ್ಪಲಾರನು;
ಕರ್ತನೊಡ ತೊಡಗು!

೩. ಕರ್ತನೊಡ ತೊಡಗು!
ಆತನಿಟ್ಟ ಕಾರ್ಯಕಾಗಿ
ಆತ ತ್ರಾಣ ಕೊಡಲಾಗಿ,
ಕಾರ್ಯ ಫಲವಹುದು;
ಕರ್ತನೊಡ ತೊಡಗು!

B. Lüthi.

Eternal Father, strong to save. (Melite.) **249.**
Iambic 8. 8. 8. 8. 8. 8. J. B. DYKES. † 1876.

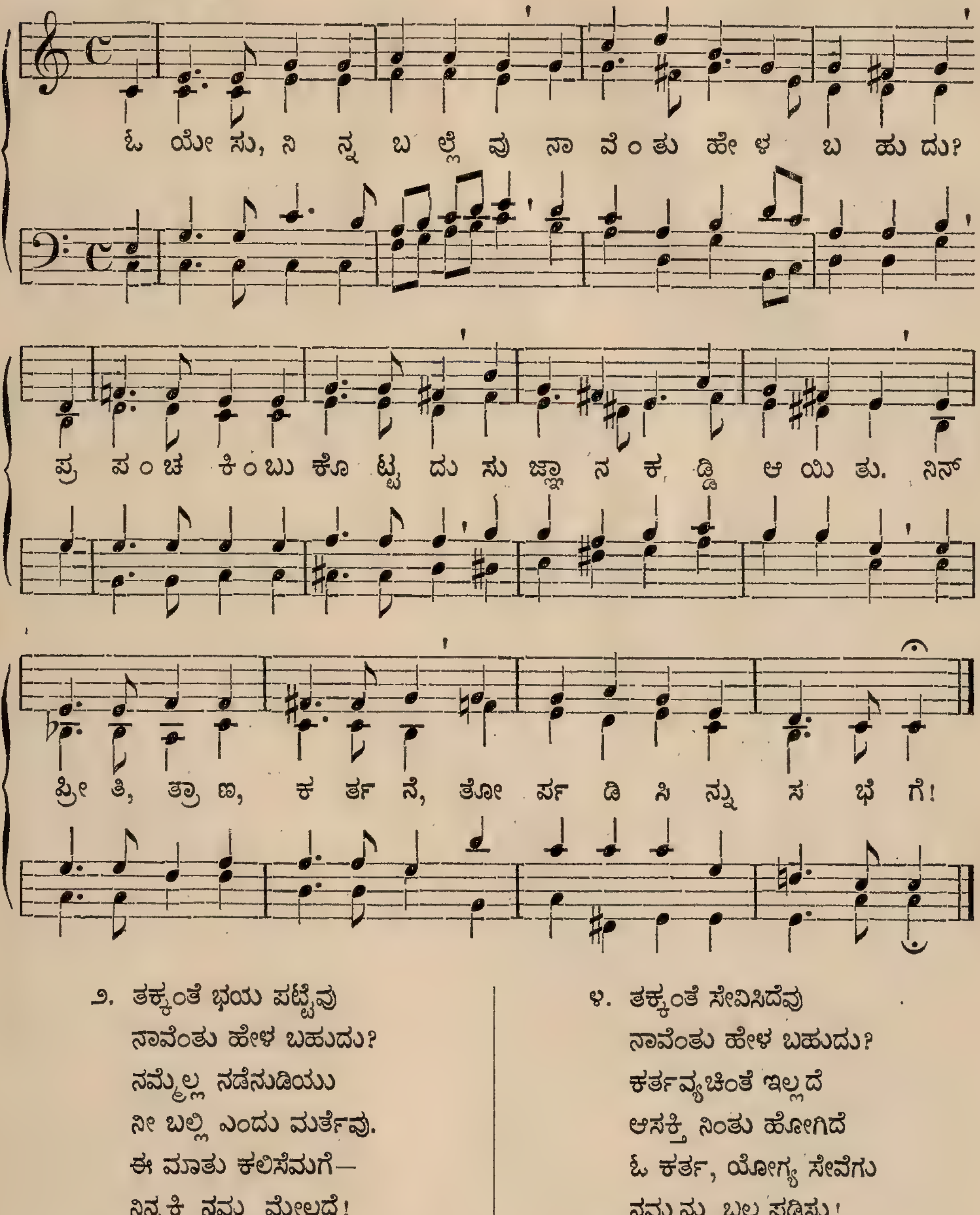

೨. ತಕ್ಕಂತೆ ಭಯ ಪಟ್ಟೆವು
ನಾವೆಂತು ಹೇಳ ಬಹುದು?
ನಮ್ಮೆಲ್ಲ ನಡೆನುಡಿಯು
ನೀ ಬಲ್ಲಿ ಎಂದು ಮರ್ತೆವು.
ಈ ಮಾತು ಕಲಿಸೆಮಗೆ—
ನಿನ್ನಕ್ಷಿ ನಮ್ಮ ಮೇಲದೆ!

೩. ತಕ್ಕಂತೆ ಪ್ರೀತಿಸಿದೆವು
ನಾವೆಂತು ಹೇಳ ಬಹುದು?
ನಿನ್ನನ್ನು ಎಲ್ಲ ಕಿಂತಲೂ
ಇನ್ನೊಬ್ಬನನ್ನೆಮ್ಮಂತೆಯೂ
ನಾವಿನ್ನು ಪ್ರೀತಿ ಮಾಡಲು,
ಓ ಕರ್ತ, ನಮ್ಮ ಪ್ರೇರಿಸು!

೪. ತಕ್ಕಂತೆ ಸೇವಿಸಿದೆವು
ನಾವೆಂತು ಹೇಳ ಬಹುದು?
ಕರ್ತವ್ಯಚಿಂತೆ ಇಲ್ಲದೆ
ಆಸಕ್ತಿ ನಿಂತು ಹೋಗಿದೆ
ಓ ಕರ್ತ, ಯೋಗ್ಯ ಸೇವೆಗು
ನಮ್ಮನ್ನು ಬಲ ಪಡಿಸು!

೫. ಓ ಯೇಸು ನಿನ್ನ ಜ್ಞಾನವ,
ನಿನ್ ಭಯ, ಪ್ರೀತಿ, ಸೇವೆಯ
ನಾವಲ್ಲಿ ಪೂರ್ಣವಾಗಿಯು
ನಿನ್ನಿಂದ ಪಡಕೊಳ್ಳೆವು.
ಕಣ್ಣಾರೆ ನಿನ್ನ ನೋಡಲು
ಈಗೆಮ್ಮ ಸಿದ್ಧ ಪಡಿಸು!

B. Lüthi.

What means this eager, anxious throng. **250.**

8. 8.| 8. 9. T. E. PERKINS.

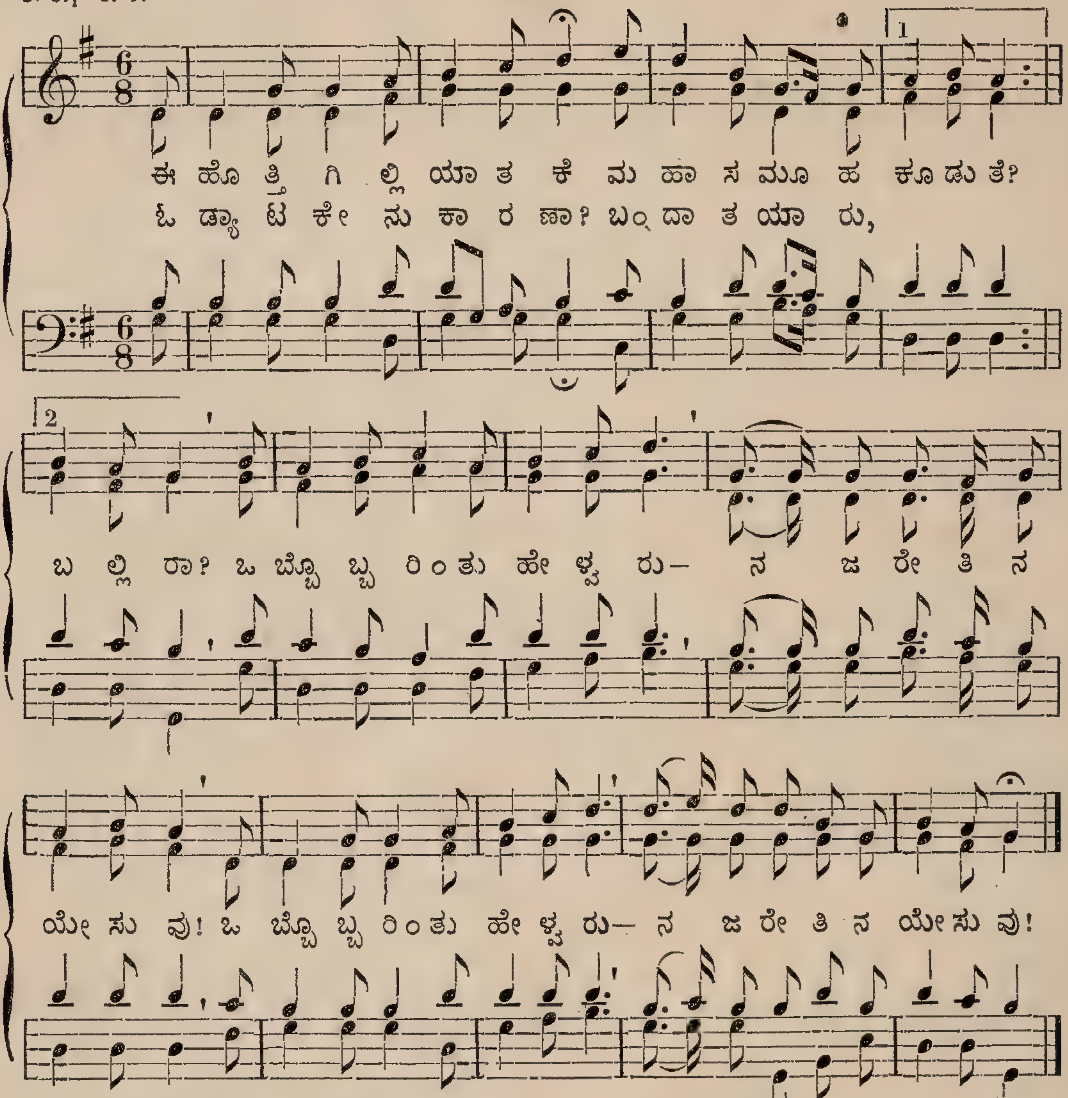

೨. ಈ ಯೇಸು ಯಾರು? ಬಣ್ಣಿಸು!
ಯಾಕೀತಗಾಗೀ ಘೋಷವು?
ಪ್ರಪಂಚವೆಲ್ಲ ಕೇಳುತೇ—
ಈ ಭಾಗ್ಯದಾತ ಯಾರೆಲೇ?
ಒಬ್ಬೊಬ್ಬ—

೩. ನಾವಾತನನ್ನು ಬಲ್ಲೆವು;
ಉದ್ಧಾರ ಮಾಡ ಬಂದನು;
ದೇಹಾತ್ಮಕೀತ ವೈದ್ಯನು,
ಸದಾಸಂಜೀವದಾತನು.
ಒಬ್ಬೊಬ್ಬ—

೪. ಈ ಸೀಮೆ, ಗ್ರಾಮ, ಗೃಹದಿ
ಒಬ್ಬೊಬ್ಬರಂ ಸಂದರ್ಶಿಸಿ—
ಸಂಜೀವ ಬೇಕೊ ನಿನಗು?
ಅಂತಂಬ ಸ್ವಾಮಿ ಯಾವನು?
ಒಬ್ಬೊಬ್ಬ—

೫. ಸದ್ಭಕ್ತರೆಲ್ಲ, ಬನ್ನಿರಿ;
ನೀವೇನು ಸಾಕ್ಷಿ ಅಂಬಿರಿ?
ವಿಮುಕ್ತಿ, ತೃಪ್ತಿ, ಶಾಂತಿಯು
ಯಾರಿಂದ ನಿಮಗಾಯಿತು?
ಒಬ್ಬೊಬ್ಬ—

೬. ದುರ್ಗತರೆಲ್ಲ, ಹೇಳಿರಿ—
ಅನಂತ ತಾಪ ನರ್ಕದಿ
ಯಾಕಾಯ್ತು ನಿಮ್ಮ ಪ್ರಾಪ್ತಿಯು?—
"ಸ್ವೀಕಾರ ಮಾಡದಿದ್ದೆವು;
|: ಉದ್ಧಾರಿ ಹಾದು ಬಿಟ್ಟನು
ನಜರೇತಿನ ಯೇಸುವು!" :|

B. Lüthi.

Wo findet die Seele die Heimat.
11. 11. 11. 11. 8. 11.

251.

H. BISHOP. 1826.

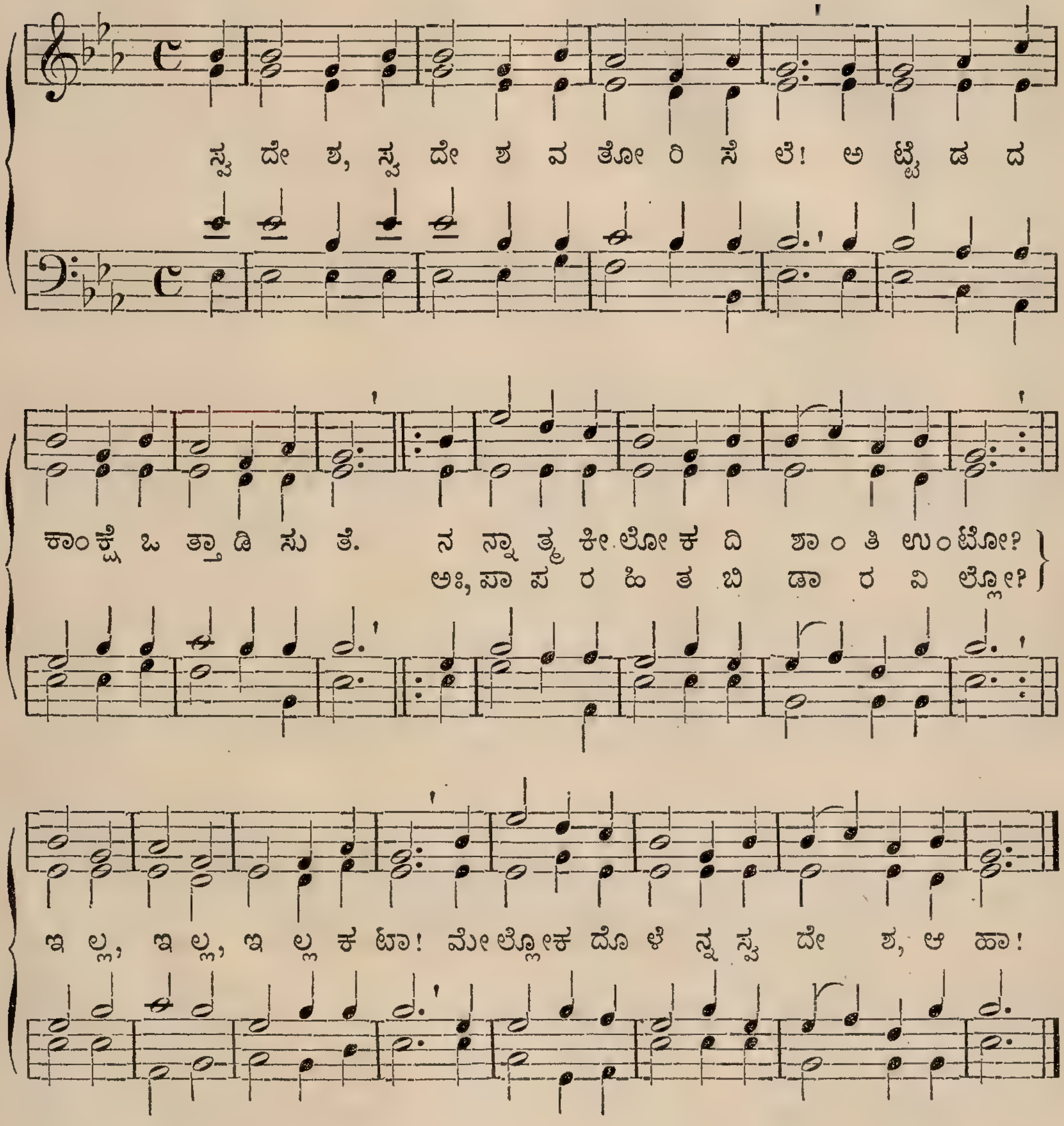

೨. ಆ ಲೋಕದಿ ಪಾಪವೇನೇನಿರದು;
ಸೈತಾನನು, ಮೃತ್ಯು ಪ್ರವೇಶಿಸವು;
ವೈಭವದಿ ಯೇಸುವೆ ಆಳುವನು;
ವಿಶುದ್ಧರ ಮೇಳವು ಬಾರಿಸೊದು.
ಅಲ್ಲಿ, ಅಲ್ಲಿ, ಅಲ್ಲಿ ಅವೆ.
ಅಟ್ಟೆಡದ ಸೊಗಸು ಶಾಂತಿಗಳೆ.

೩. ಆ ಪಟ್ಣದ ಮಹಿಮೆ ಕೇಳಿದಿರಿ;
ಯೋಹಾನನು ನೋಡಿದ ದರ್ಶನದಿ;
ಸುವರ್ಣದ ಬೀದಿಗಳಲ್ಲಿ ಅವೆ;
ಹನ್ನೆರಡು ಬಾಗಲು ಮುತ್ತುಗಳೆ.
ಬನ್ನಿ, ಬನ್ನಿ, ಬನ್ನಿರೆಲಾ!
ಯೆರೂಸಲೇಮುನ್ನು ಪ್ರವೇಶಿಸುವ!

೪. ಸ್ವದೇಶಕೆ ಮುಟ್ಟುವ ತನಕವೆ
ನಾವನ್ಯರ ಹಾಸ್ಯಕೆ ಹೆದರದೆ,
ಪ್ರಯಾಣದ ತೊಂದರೆ ಕಷ್ಟಗಳ
ಕ್ರಿಸ್ತ್ಯೇಸುವಿನೊಂದಿಗೆ ಸೈರಿಸುವ!
ಆತ, ಆತ, ಹೌದಾತನೇ
ಈ ಯಾತ್ರದೊಳೆಮಗೆ ಆಶ್ರಯವೇ!

B. Lüthi.

252.

O herrlicher Tag, o fröhliche Zeit.
6. 5. 8. 8. 8. 6. 5.

KÖLN. 1623.

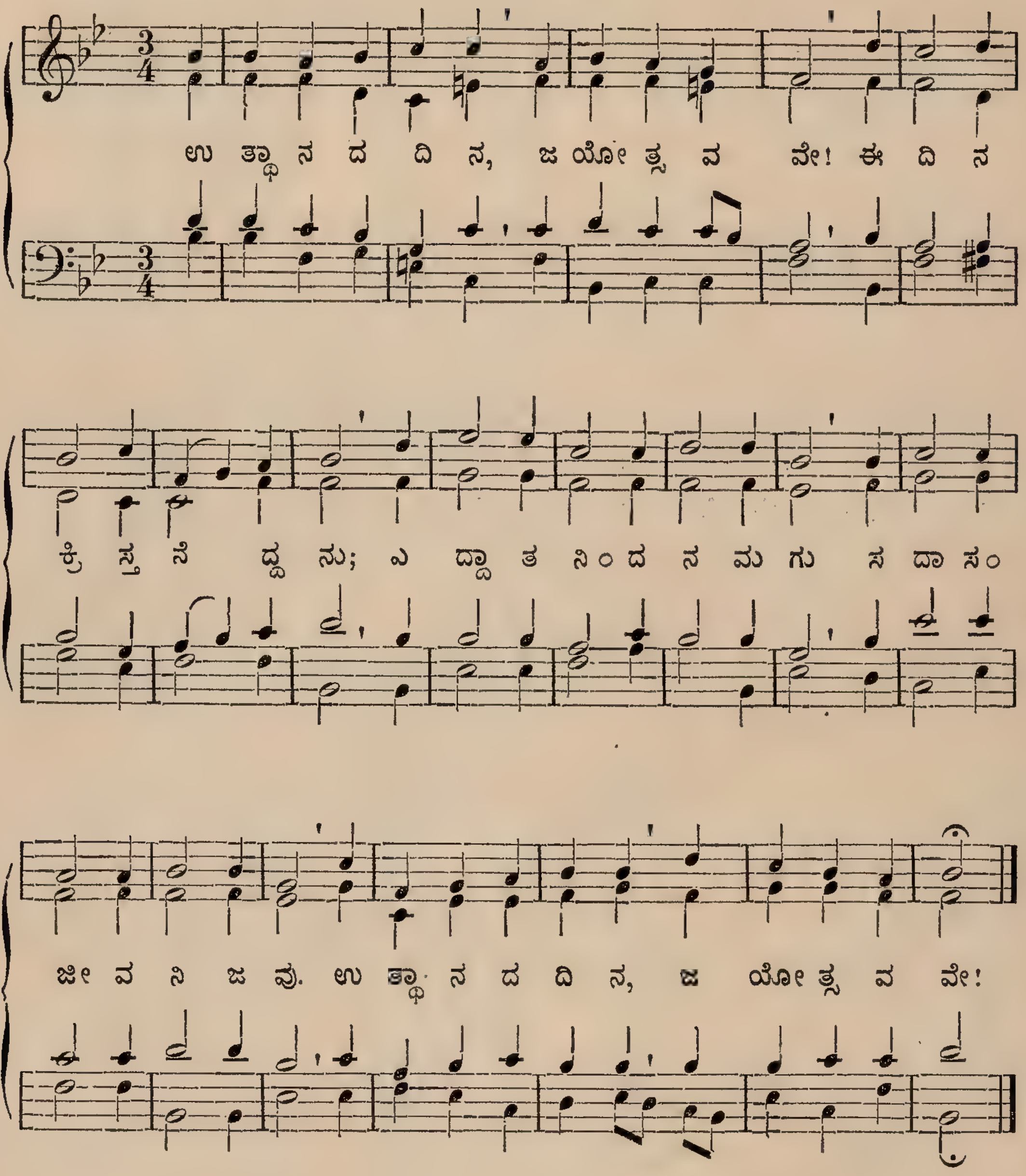

೨. ಉತ್ಥಾನದ ದಿನ, ಜಯೋತ್ಸವವೇ!
ಎದ್ದಾತ ಸಾಲಪತ್ರವು
ವಿನಾಶ ಮಾಡಿ ಬಿಟ್ಟನು.
ನಮ್ಮೆಲ್ಲ ಪಾಪ ಹೋಯಿತು!
ಉತ್ಥಾನದ ದಿನ, ಜಯೋತ್ಸವವೇ!

೩. ಉತ್ಥಾನದ ದಿನ, ಜಯೋತ್ಸವವೇ!
ನೀ, ಕ್ರಿಸ್ತ, ಜಯಶಾಲಿಯು!
ಈ ಹೊತ್ತಿನಿಂದ ನಿತ್ಯಕು
ಈ ಹರ್ಷವೆಮಗುಳಿಸು!
ಉತ್ಥಾನದ ದಿನ, ಜಯೋತ್ಸವವೇ!

B. Lüthi.

Treuer Heiland, wir sind hier.
Trochaic 7. 6.| 7. 7. 6.

253.

K. Kocher. 1838.

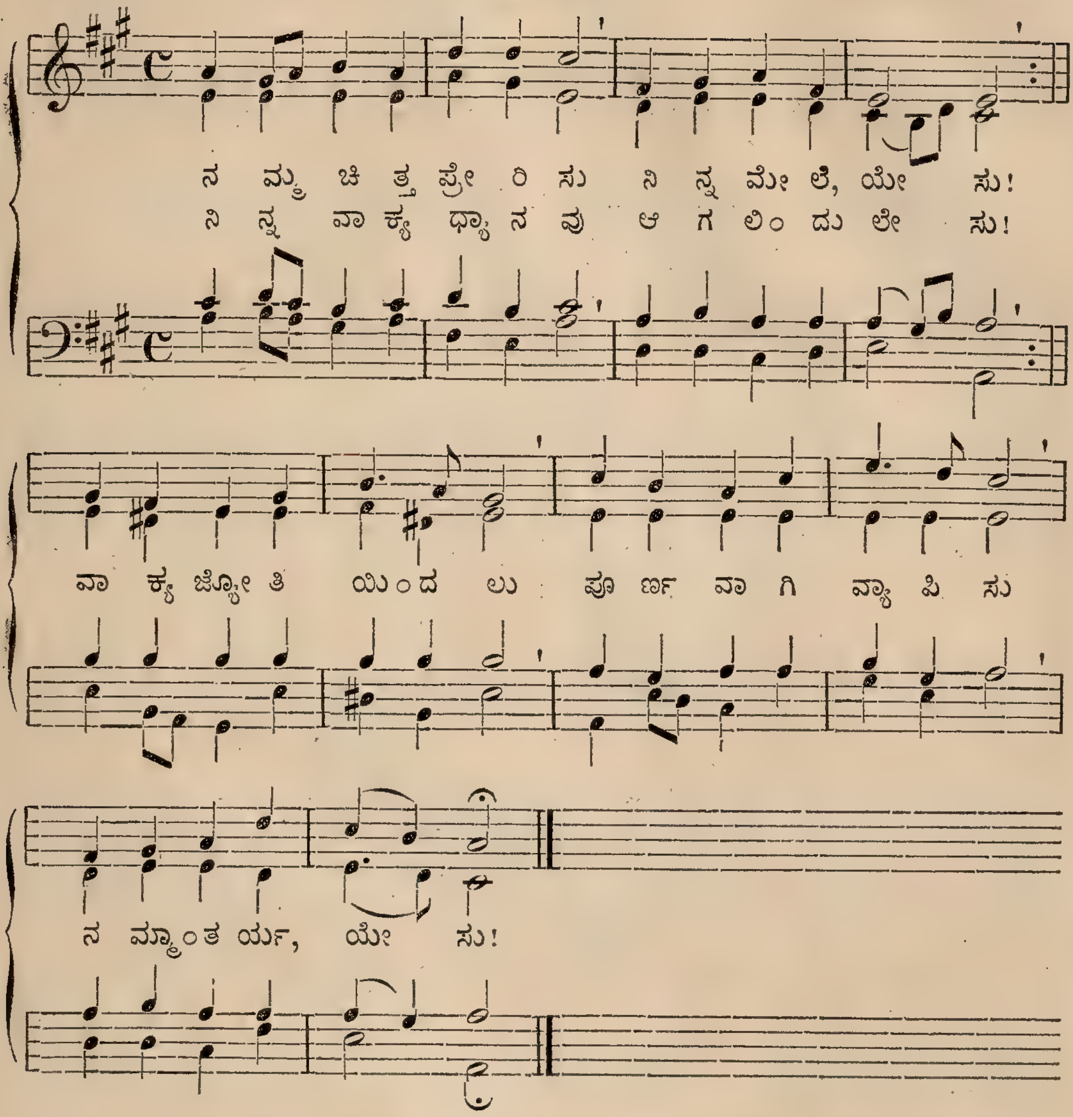

೨. ನಮ್ಮ ಮಧ್ಯ ಬಂದಿರು!
ಉಪದೇಶ ಮಾಡು!
ದುರಭ್ಯಾಸ ನಿಲ್ಲಿಸು!
ಹೃದವಂ ಮಾರ್ಪಾಡು!
ಲೋಕಬುದ್ಧಿ ತಪ್ಪುತೆ,
ಲೋಕರೀತಿ ಕೆಟ್ಟದ್ದೆ,
ನಮ್ಮ ಬೇರೆ ಮಾಡು!

೩. ಯೇಸು, ನಿನ್ನ ಹಾಗೆಯೇ
ರೂಪಿಸೆಮ್ಮ ಪ್ರಾಣ!
ನೀನು ಹೋದ ಮಾರ್ಗವೇ
ನಮಗೂ ಪ್ರಯಾಣ.
ನಿನ್ನ ಸೌಮ್ಯಭಾವವು,
ಮಮಕಾರ, ಶುದ್ಧಿಯು
ನಮ್ಮ ಪರಿಮಾಣ.

೪. ಯೇಸು, ಯೇಸು, ನೊಂದಿಸು
ಕೆಟ್ಟ ಬೆಂಕಿಯನ್ನು!
ನಮ್ಮೊಳಿರಿಸೆಂದಿಗು
ನಿನ್ನ ಶಾಂತಿಯನ್ನು!
ಹೆಮ್ಮೆಬೇರನೆಳೆದು,
ದಿವ್ಯ ವೈದ್ಯ, ನೀಗಿಸು
ಪಾಪರೋಗವನ್ನು!

೫. ಮಕ್ಕಳಂತೆ ನಂಬಿಕೆ
ನಿನ್ನಲಿಟ್ಟಿದ್ಧೇವೆ;
ನಿನ್ನ ಹಿಂದೆ ನಿತ್ಯವೆ,
ಯೇಸು, ಬರುತ್ತೇವೆ;
ಇಲ್ಲಿ ನಂಬಿದಂತೆಯು
ಅಲ್ಲಿ ನಿನ್ನನೆಂದಿಗು
ನೋಡಲಿಕ್ಕಿದ್ಧೇವೆ.

B. Lüthi.

Wenn Christus, der Herr.
5. 5. 5. 5. 6. 5. 6. 5.

254.

G. F. HÄNDEL. † 1759.

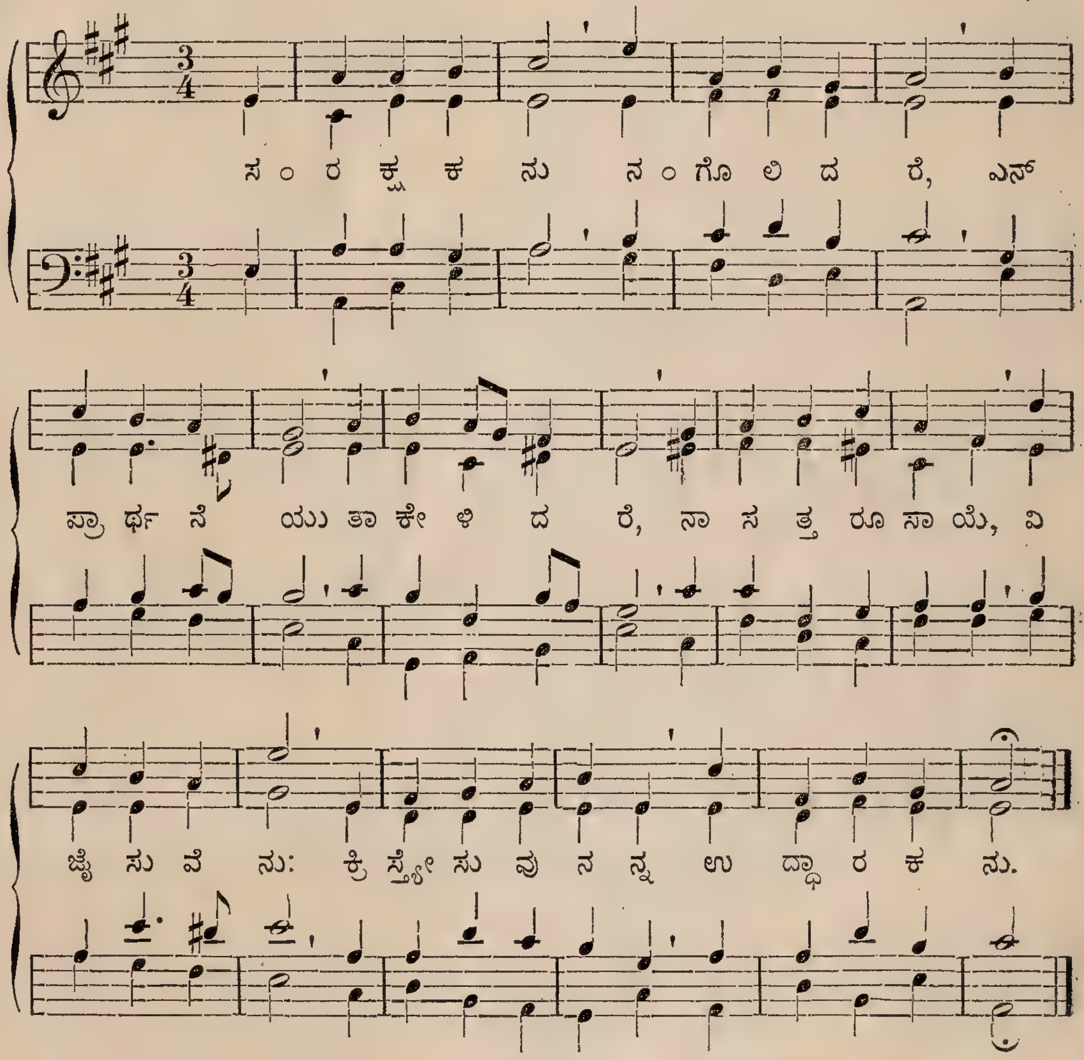

೨. ಸಂಕಷ್ಟಗಳು
ಹೆಚ್ಚಾಗುತ್ತಲೆ,
ಹೃದ್ವೇದನೆಯು
ಉಕ್ಕೇರಿದರೆ,
ನಾ ಸೋತರೂ ಸೋಲೆ,
ವಿಜೈಸುವೆನು:
ಕ್ರಿಸ್ತ್ಯೇಸುವು ನನ್ನ
ಉದ್ಧಾರಕನು.

೩. ಎನ್ ಬಂಧುಗಳು
ಕೈ ಬಿಟ್ಟಿದ್ದರೆ,
ಎನ್ ಸ್ನೇಹಿತರು
ಹಿಂಜರಿದರೆ,
ನಾ ಮೇಲೆ ಕಣ್ಣಿತ್ತಿ
ನಂಬಿರುವೆನು:
ಕ್ರಿಸ್ತ್ಯೇಸುವು ನನ್ನ
ಉದ್ಧಾರಕನು.

೪. ಸಿಂಹಾಸನಕೆ
ನಾನೇರಗುವೆ,
ಈ ಬಿನ್ನಹವಂ
ನಾ ಜಪಿಸುವೆ—
ಈ ಪಾಪಿಯಂ ತ್ರಾಹಿ,
ವಿಮೋಚಿಸೆಲೇ!
ಕೈ ನೀಡು! ಕೈ ನೀಡು,
ಉದ್ಧಾರಕನೇ!

B. Lüthi.

Näher, mein Gott, zu dir!
Dactylic 6. 4.| 6. 6. 6. 4.

255.

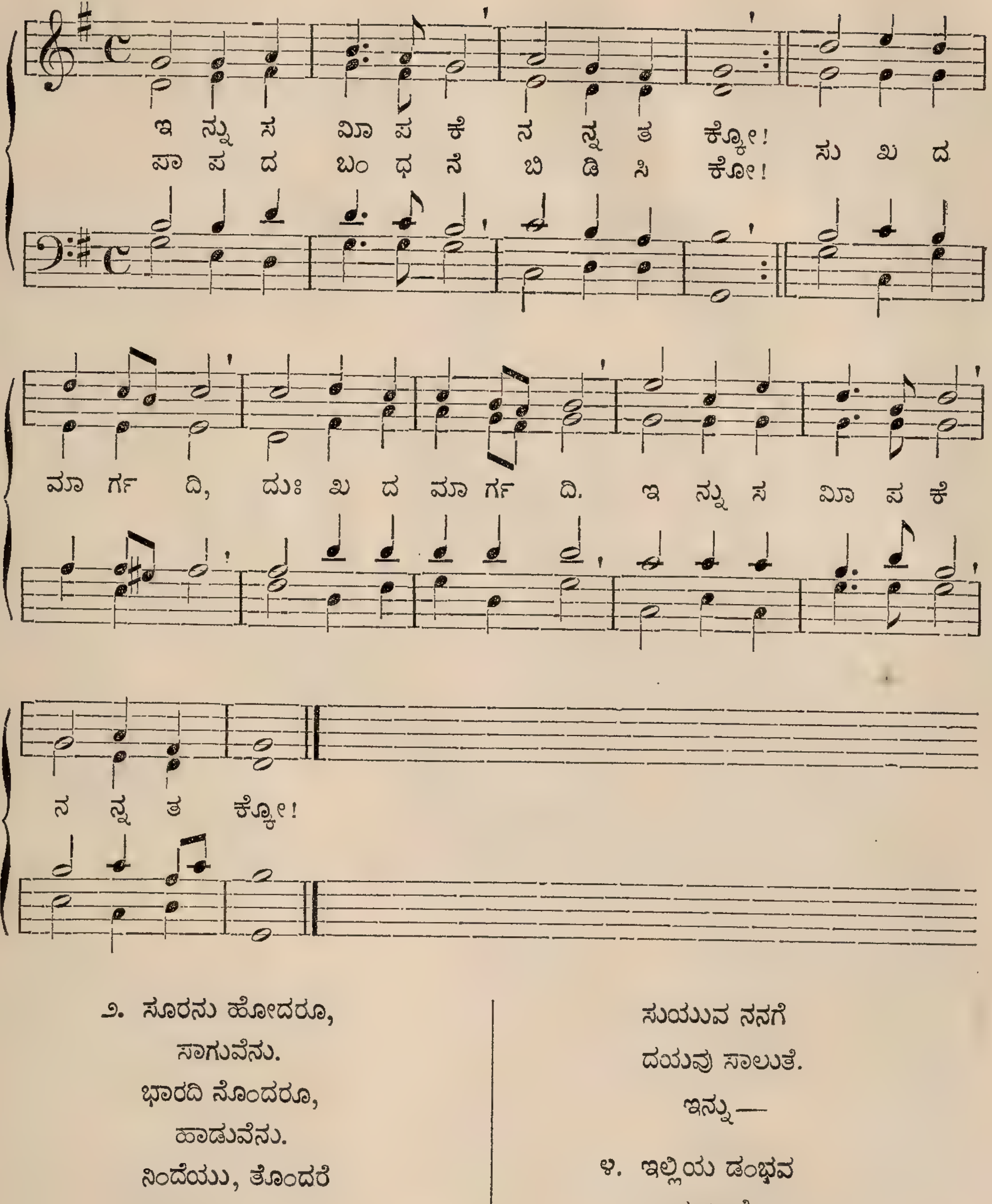

೨. ಸೂರನು ಹೋದರೂ,
ಸಾಗುವೆನು.
ಭಾರದಿ ನೊಂದರೂ,
ಹಾಡುವೆನು.
ನಿಂದೆಯು, ತೊಂದರೆ
ಬಂದರೆ, ಬೇಡುವೆ—
ಇನ್ನು—

೩. ವಂದ್ಯ, ನಿನ್ ಚಿತ್ತವು
ಉತ್ತಮವೇ;
ತಂದೆಯ ದಂಡನೆ
ರಕ್ಷಣೆಯೇ.
ಸುಯುವ ನನಗೆ
ದಯವು ಸಾಲುತೆ.
ಇನ್ನು—

೪. ಇಲ್ಲಿಯ ಡಂಭವ
ತ್ಯಜಿಸಿದೆ;
ಅಲ್ಲಿಯ ಭಾಗ್ಯವ
ಹಂಬಲಿಪೆ.
ಪಾಲಿಸು, ದೇವರೆ!
ಲಾಲಿಸೀ ಪ್ರಾರ್ಥನೆ—
ಇನ್ನು—

B. Lüthi.

There is a happy land.
6. 4. 6. 4. 6. 7. 6. 4.

256.

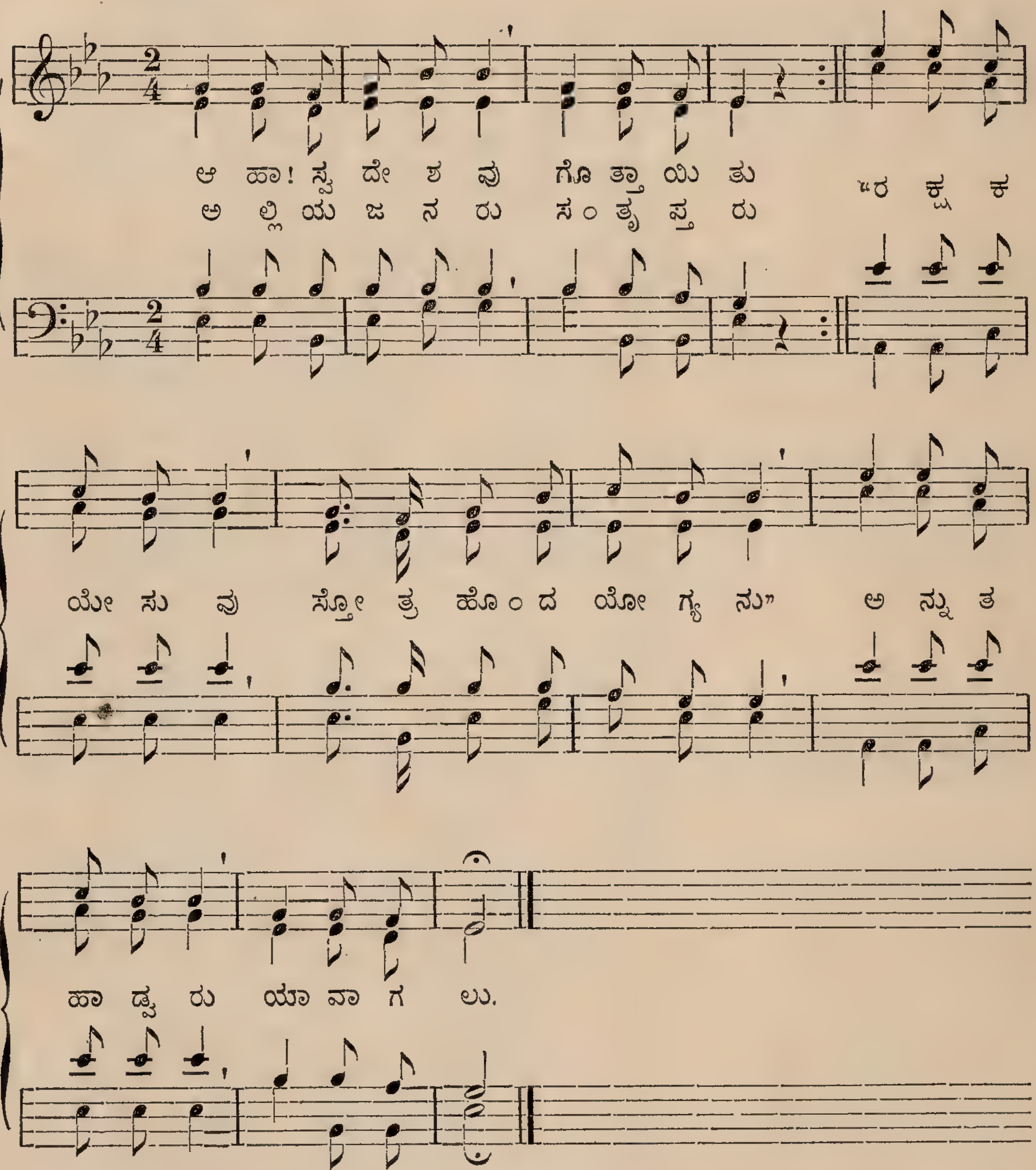

೨. ಆ ಒಳ್ಳೆ ದೇಶಕ್ಕೆ
ಹೋಗೋಣ ಬಾ!
ವಿಲಂಬ ಯಾತಕೆ?
ಈ ಹೊತ್ತೇ ಬಾ!
ಎಷ್ಟೆಷ್ಟೊ ಸೊಗಸು
ನಾವು ತಿನ್ನುತ್ತಿರ್ವೆವು,
ಕಣ್ಣೀರು ಕಾಣೆವು
ಎಂದೆಂದಿಗು.

೩. ಆ ಭವ್ಯ ದೇಶದೊಳ್
ಹೋದವರೇ
ತಂದೆಯು ಹತ್ರದೊಳ್
ಧನ್ಯರಲ್ಲೇ?
ಸುಂದರ ದೇಶಕೂ
ಜೀವದ ಕಿರೀಟಕೂ
ಹೊಂಟೋಡುತ್ತಿರುವೆ
ದಣಿಯದೆ!

B. Lüthi.

257.

So nimm denn meine Hände.
Iambic 7. 4.| 7. 4. 7. 4.

F. SILCHER. 1842.

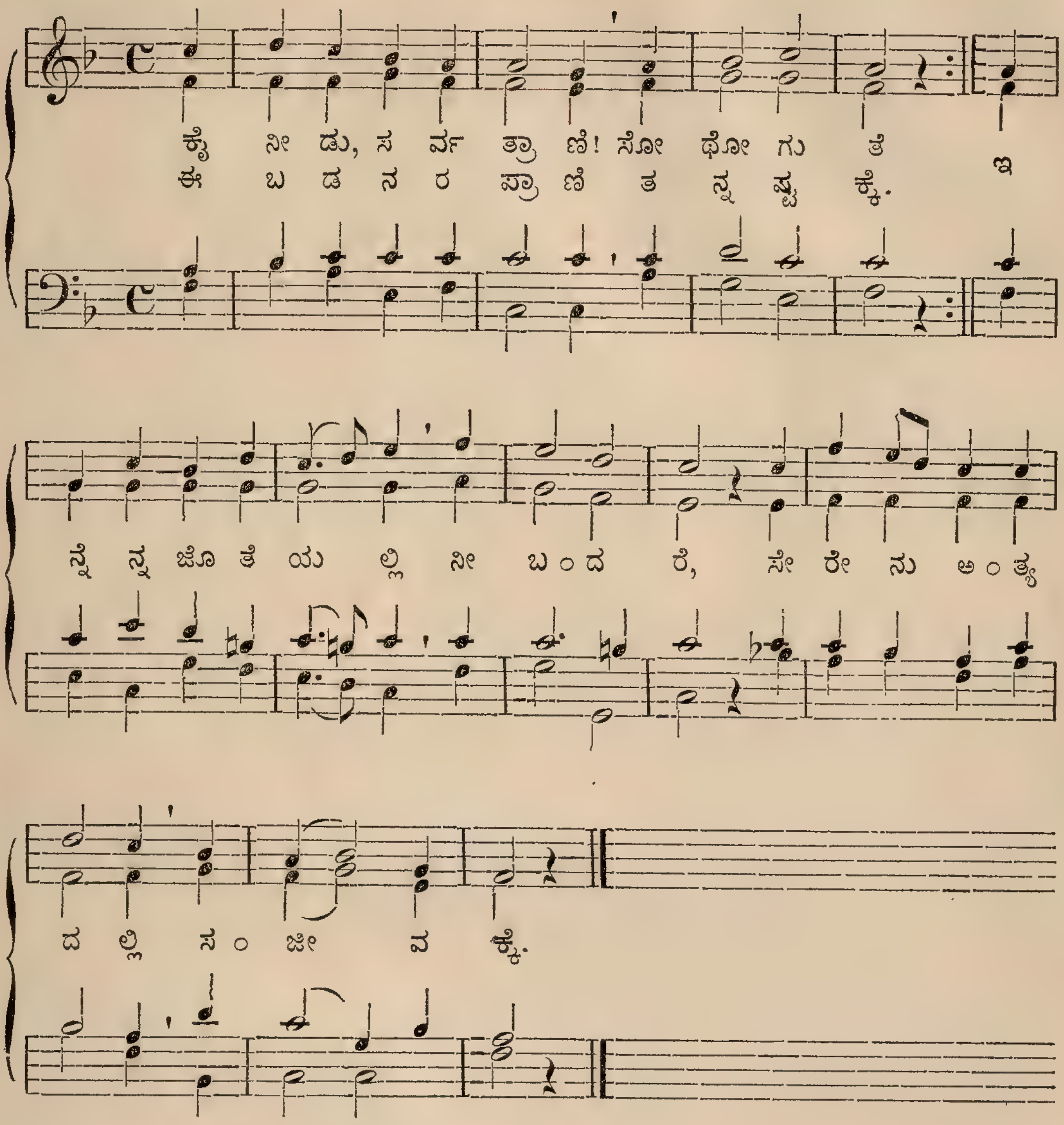

೨. ನನ್ನಲ್ಪ ಭಕ್ತಿಯನ್ನು
ಸಂವರ್ಧಿಸು!
ಅಸ್ಥಿರ ಚಿತ್ತವನ್ನು
ನೆಲ್ಗೊಳ್ಳಿಸು!
ನಿನ್ನಾತ್ಮತ್ರಾಣದಿಂದ
ವಿಜೈಸುವೆ;
ಶತ್ರುಂಗಳೆಲ್ಲರಿಂದ
ಪಾರಾಗುವೆ.

೩. ನಾ ಸುಖದುಃಖದಲ್ಲಿ
ನಿನ್ನೊಂದಿಗೆ
ಪ್ರಯಾಣ ಮಾಡಿ ಅಲ್ಲಿ
ವಿಶ್ರಮಿಪೆ.
ಈ ಬಡ ನರಪ್ರಾಣಿ
ಬಿನ್ನೈಸೊದು—
ಕೈ ನೀಡು, ಸರ್ವತ್ರಾಣಿ,
ಓ ದಾಟಿಸು!

B. Lüthi.

258.

Es ist ein Strom erflossen.
7. 6. 7. 6. 7. 6. 7. 6. (258—260. 128—132.)

H. G. NAEGELI. † 1836.

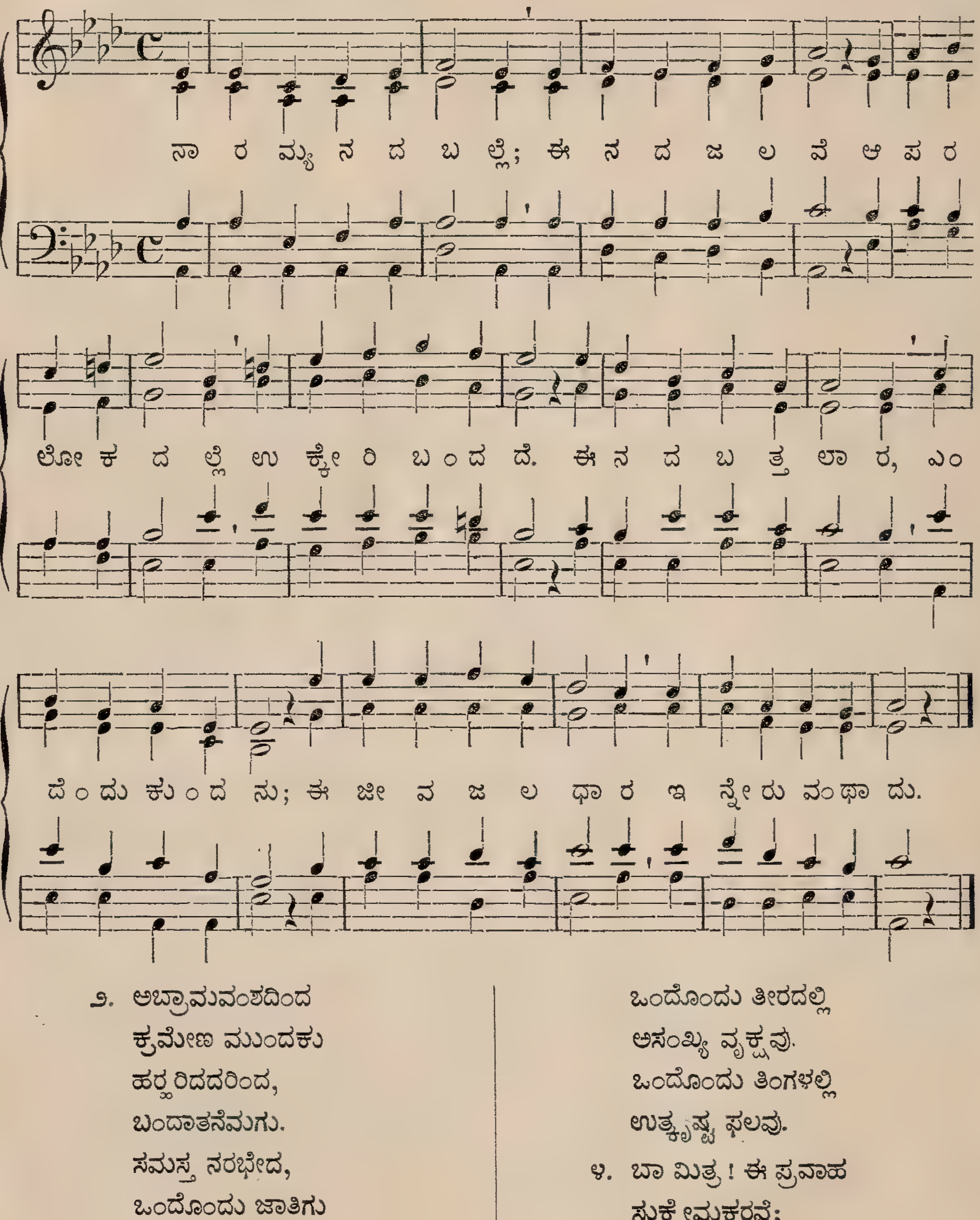

೨. ಅಬ್ರಾಮವಂಶದಿಂದ
ಕ್ರಮೇಣ ಮುಂದಕು
ಹರ್ಷರಿದದರಿಂದ,
ಬಂದಾತನೆಮಗು.
ಸಮಸ್ತ ನರಭೇದ,
ಒಂದೊಂದು ಜಾತಿಗು
ಈ ಜೀವಜಲ ಸೇದ
ಬಂತನುಕೂಲವು.

೩. ಈ ಜಲ ಬರುವಾಗ,
ಆಹಾ, ವಸಂತವೆ!
ಈ ಜಲ ಬಿದ್ದ ಜಾಗ
ಹೂ ಹಣ್ಣು ಬಿಡುತೆ.
ಒಂದೊಂದು ತೀರದಲ್ಲಿ
ಅಸಂಖ್ಯ ವೃಕ್ಷವು.
ಒಂದೊಂದು ತಿಂಗಳಲ್ಲಿ
ಉತ್ಕೃಷ್ಟ ಫಲವು.

೪. ಬಾ ಮಿತ್ರ! ಈ ಪ್ರವಾಹ
ಸುಕ್ಷೇಮಕರವೆ;
ಬಾ ಮಿತ್ರ! ನಿನ್ನ ದಾಹ
ಸಂಪೂರ್ಣ ತೀರುತೆ;
ನಿನ್ನೆಲ್ಲ ಪಾಪಮಲ
ನಿವಾರವಹುದು.
ಇನ್ನೊಂದು ತೀರ್ಥವಲ್ಲ,
ಈ ತೀರ್ಥ ತೀರ್ಥವು.

B. Lüthi.

From Greenland's icy mountains. (Heber.) **259.**
7. 6. 7. 6. 7. 6. 7. 6. (258—260. 128—132.) L. MASON. † 1872.

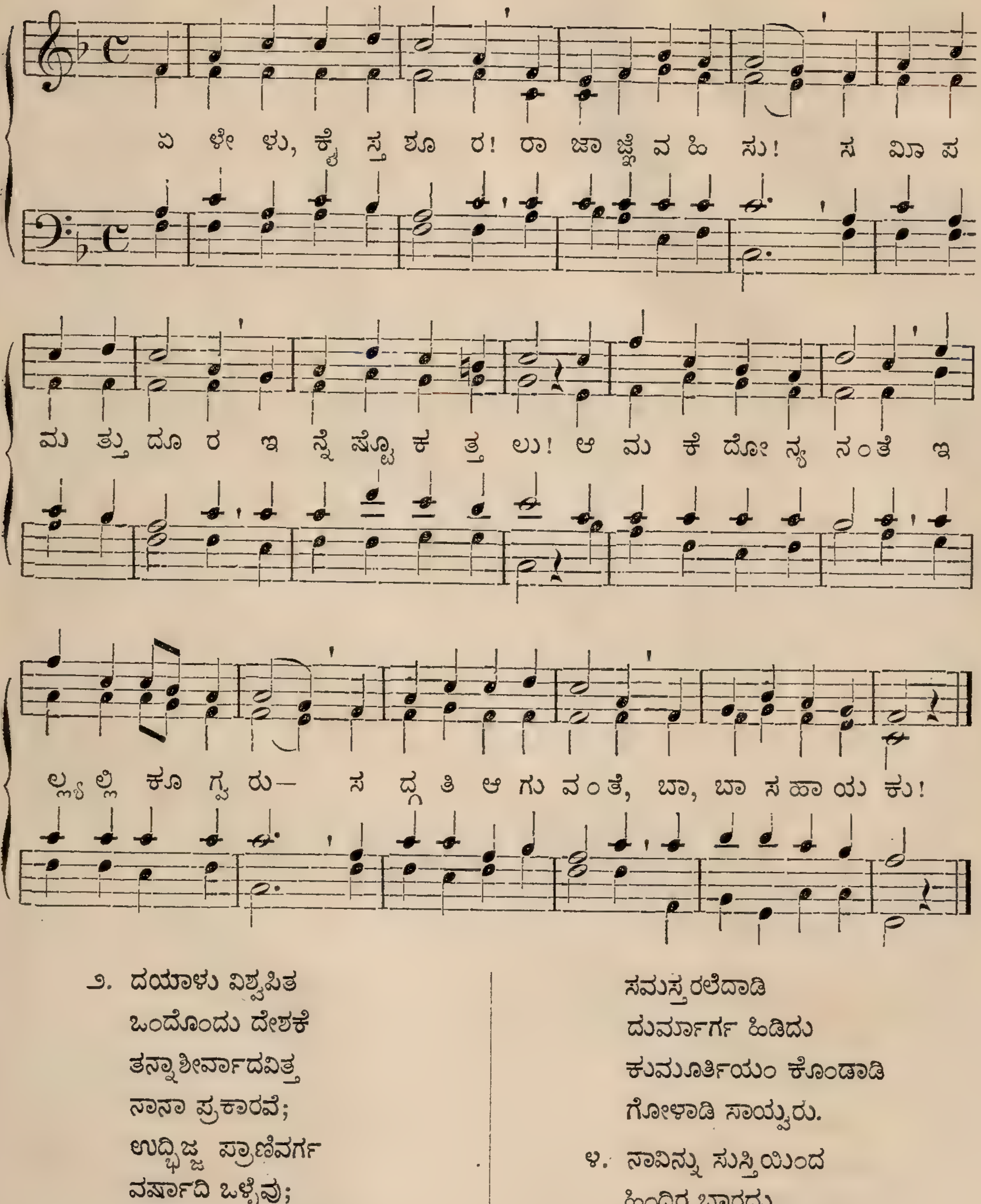

೨. ದಯಾಳು ವಿಶ್ವಪಿತ
ಒಂದೊಂದು ದೇಶಕೆ
ತನ್ನಾಶೀರ್ವಾದವಿತ್ತ
ನಾನಾ ಪ್ರಕಾರವೆ;
ಉದ್ಭಿಜ್ಜ ಪ್ರಾಣಿವರ್ಗ
ವರ್ಷಾದಿ ಒಳ್ಳೆವು;
ಮನುಷ್ಯನೊ, ದುರ್ಮಾರ್ಗ,
ನಿಷ್ಫಲವೃಕ್ಷವು.

೩. ಜಾಪಾನ, ಚೀನಿ ಜಾತಿ,
ಎಸ್ಕಿಮೊ, ಮಾವೊರಿ,
ಆ ಕರಿ ನರಘಾತಿ,
ಇನ್ನಾವ ಸಂತತಿ,
ಸಮಸ್ತರಲೆದಾಡಿ
ದುರ್ಮಾರ್ಗ ಹಿಡಿದು
ಕುಮೂರ್ತಿಯಂ ಕೊಂಡಾಡಿ
ಗೋಳಾಡಿ ಸಾಯ್ವರು.

೪. ನಾವಿನ್ನು ಸುಸ್ತಿಯಿಂದ
ಹಿಂದಿರ ಬಾರದು.
ಕ್ರಿಸ್ತ್ಯೇಸುಕೃಪೆಯಿಂದ
ವಿಮುಕ್ತಿ ಕಂಡೆವು.
ಏಳೇಳು, ಕ್ರೈಸ್ತ, ಏಳು,
ರಾಜಾಜ್ಞೆ ವಹಿಸು!
ಸುವಾರ್ತೆ ಸಾರಿ ಹೇಳು
ಸಮಸ್ತ ಸೃಷ್ಟಿಗು!

B. Lüthi.

The Church's one foundation. (Aurelia.) **260.**
7. 6. 7. 6. 7. 6. 7. 6. (258—260. 128—132.) S. S. WESLEY. † 1876.

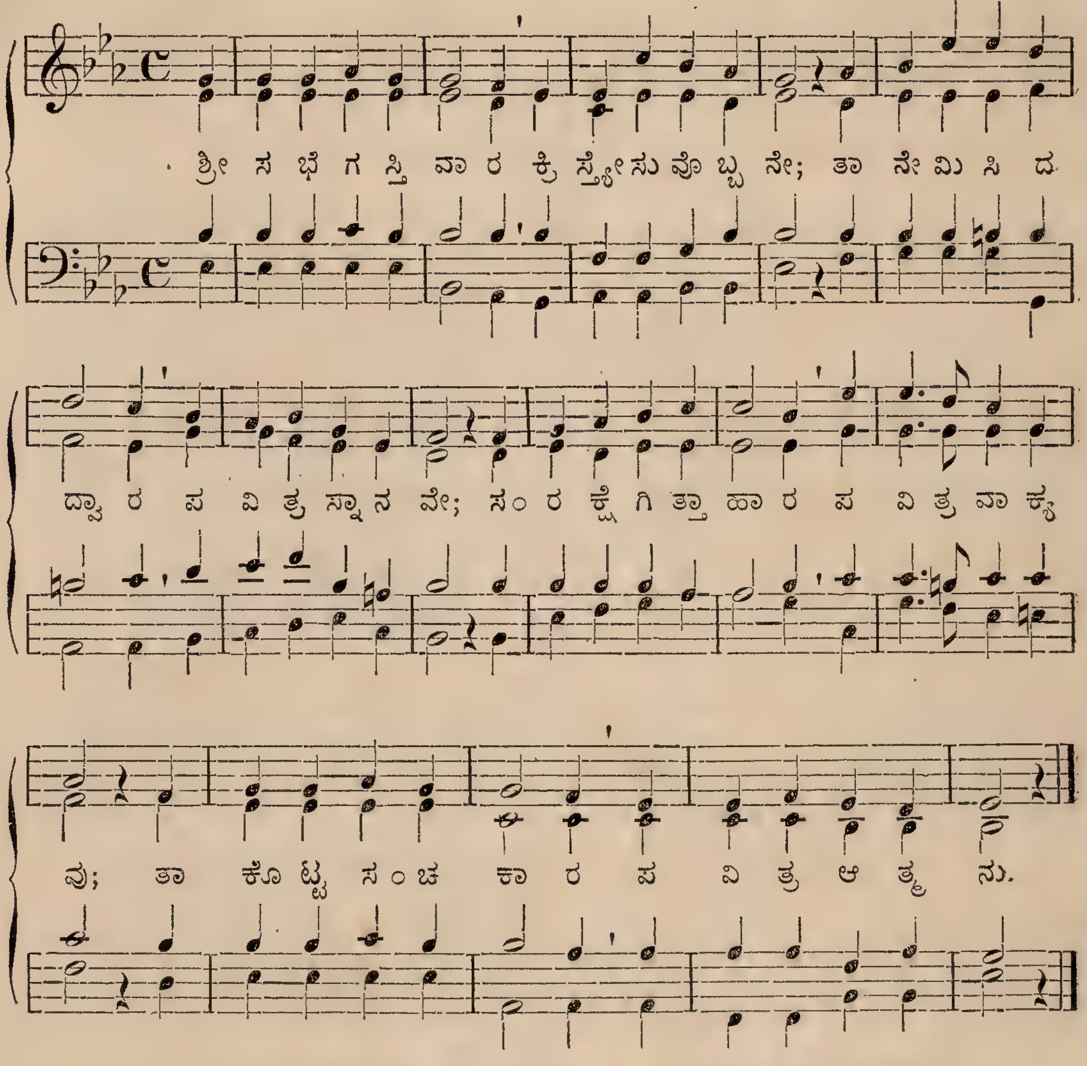

೨. ಒಂದೊಂದು ನಾಡಿನಿಂದ
ನಾವಾಯಲ್ಪಟ್ಟರೂ,
ಒಂದೇ ಶರೀರಕೆಲ್ಲ
ಅವಯವಂಗಳು.
ನಾವೆಲ್ಲ ಒಂದೇ ವಂಶ,
ಕ್ರಿಸ್ತ್ಯೇಸುವಂಶವೇ;
ನಾವೆತ್ತುವಂಥ ನಾಮ
ಕ್ರಿಸ್ತ್ಯೇಸುನಾಮವೇ.

೩. ಕ್ರಿಸ್ತ್ಯೇಸುವಿನ ಸಾಕ್ಷಿ
ಸತ್ಸಭೆ ನುಡಿದು
ಭೂರಣರಂಗದಲ್ಲಿ
ವಾಕ್ಖಡ್ಗಧಾರಿಯು
ಹೋರಾಡಿಯಾಡಿ ಗೆದ್ದು
ವಿಶ್ರಾಂತಿ ಸೇರ್ವದು.
ಆಗೆಲ್ಲ ದಿಗ್ವಿಜಯ
ಕ್ರಿಸ್ತ್ಯೇಸುವಿನದು.

೪. ಮುಂದ್ಹೋದ ಭಕ್ತರೆಲ್ಲ
ತ್ರಯೈಕದೇವರ
ಸಾಲೋಕ್ಯಭಾಗ್ಯವನ್ನು
ಹೊಂದಿರ್ವರಹಹ!
ನಾವಿನ್ನು ತಿನ್ನುತೇವೆ
ಉಷ್ಣಾದಿ ತಾಪವಂ;
ವಿಮುಕ್ತಿ ಮಾಡು, ಕರ್ತ,
ಈ ನಿನ್ನ ಸಭೆಯಂ!

B. Lüthi.

I heard the voice of Jesus say.
Iambic 8. 6. 8. 6. 8. 6. 8. 6. (144. 145.)

261.

J. B. Dykes. † 1876.

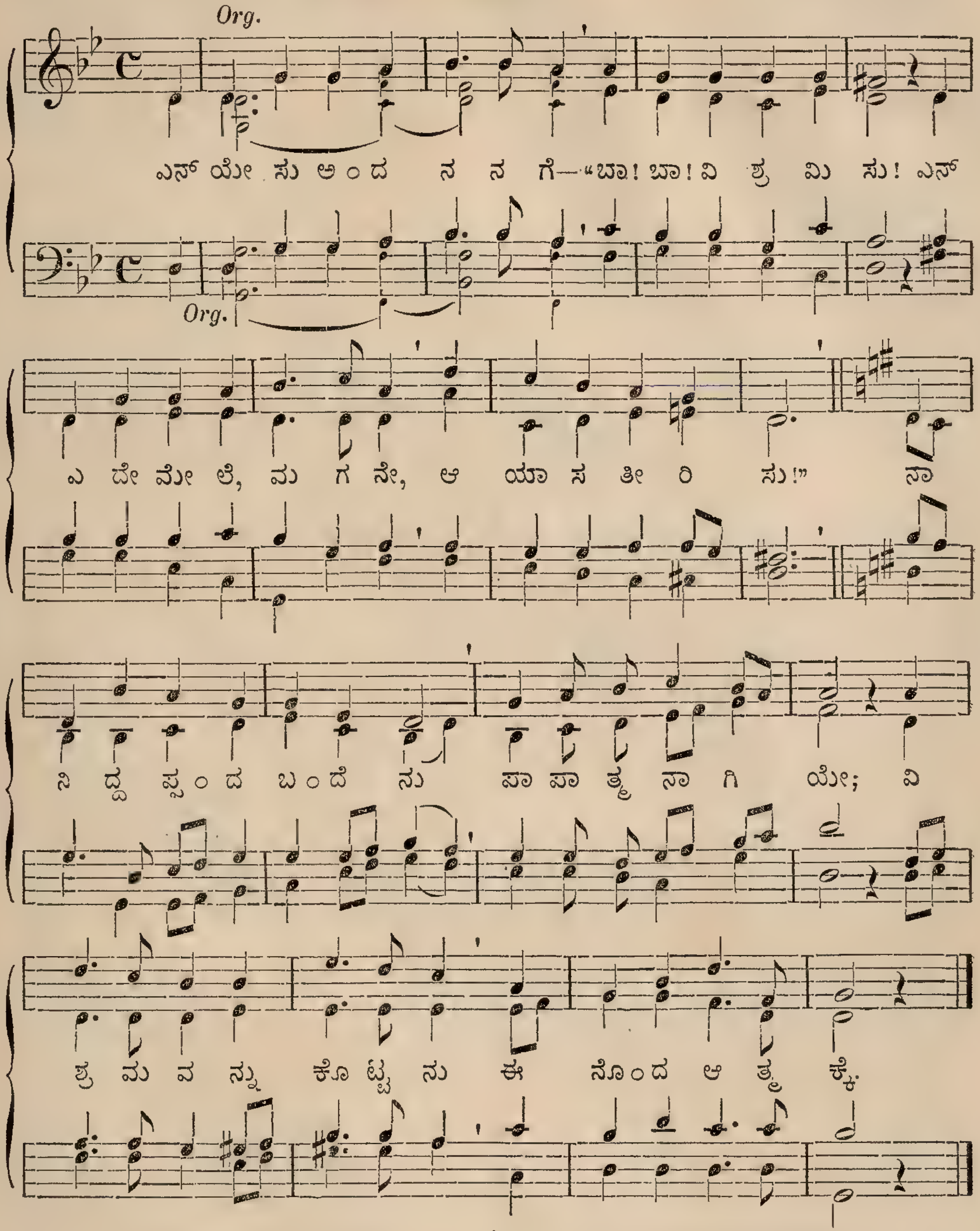

೨. ಎನ್ ಯೇಸು ಅಂದ ನನಗೆ—
"ನೀ ಪಾನ ಮಾಡಿರು,
ನಾ ಜೀವಜಲಬುಗ್ಗೆಯೇ,
ನೀ ಸೇದಿಕೊಂಡಿರು."
ಈ ಜೀಪಜಲಬುಗ್ಗೇಲಿ
ನಾ ಸೇದಿಕೊಳ್ಳಲು;
ಎನ್ ಪಾಪ ತೀರಿ, ಮನದಿ
ಸಂತೃಪ್ತನಾದೆನು.

೩. ಎನ್ ಯೇಸು ಅಂದ ನನಗೆ—
"ನನ್ನನ್ನು ದೃಷ್ಟಿಸು!
ಕಾರ್ಗತ್ತಲಾದ ಲೋಕಕ್ಕೆ
ನಾ ನೀತಿಸೂರ್ಯನು."
ನಾ ದೃಷ್ಟಿಯಿಟ್ಟಾಕ್ಷಣವೇ
ಪ್ರಕಾಶ ಕಂಡೆನು;
ಹೌದಿಂದೂ ಎಂದೂ, ಯೇಸುವೇ,
ನೀ ನನ್ನ ಜ್ಯೋತಿಯು.

B. Rice.

Wer überwindet, soll vom Holz geniessen. **262.**

11. 10.| 5. 5. 5. 4. W. A. AUBERLEN. 1863.

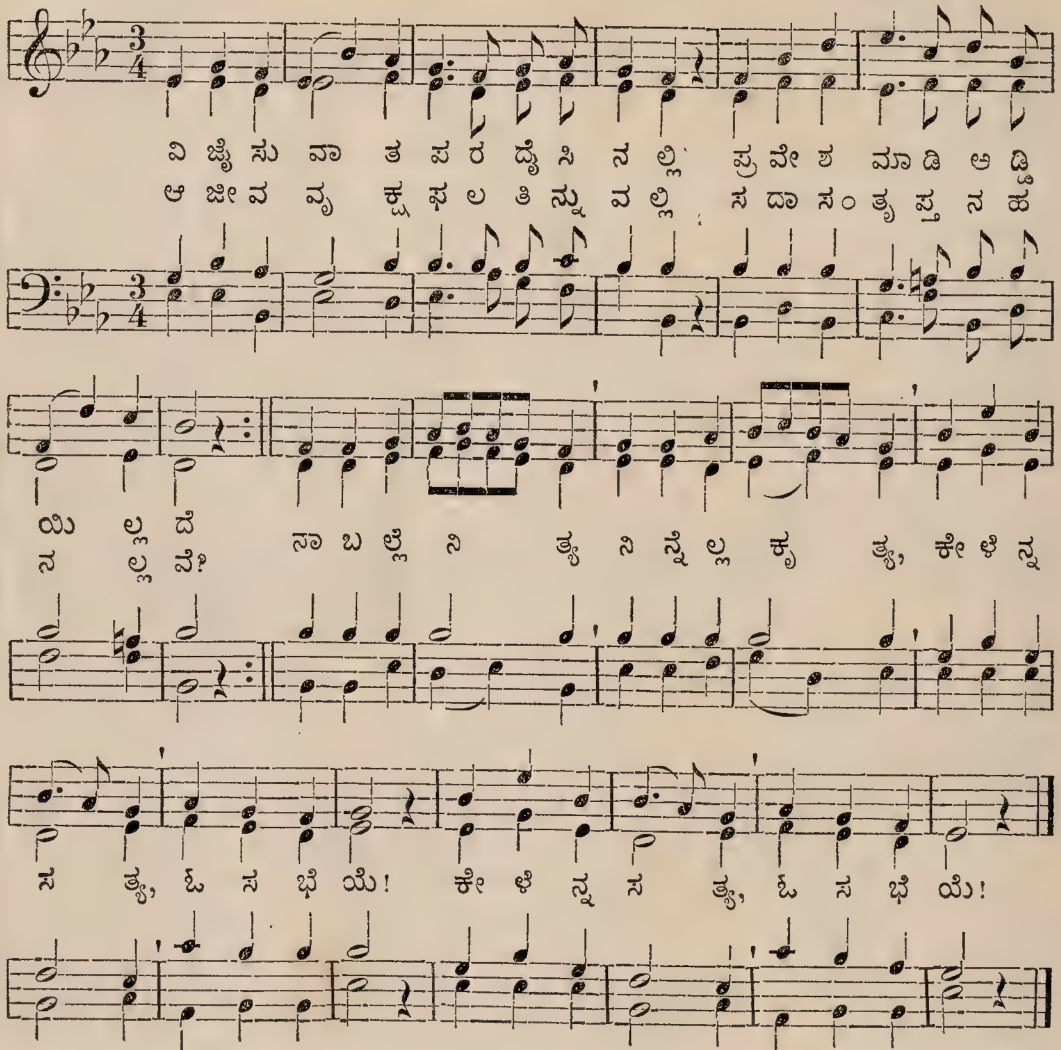

೨. ವಿಜೈಸುವಾತ ಮೃತಿದ್ವಯದಿಂದ
ಏನೇನು ನಷ್ಟ ಪಡಲಾರನು!
ನೀ ನಂಬಿಗಸ್ತನಿರು! ನಿಷ್ಠೆಯಿಂದ
ತಾಳೆಲ್ಲ ಹಿಂಸೆ ಸಾಯೊ ವರೆಗು!
ಸಂಜೀವವನ್ನು, ಕಿರೀಟವನ್ನು,
ನಾನೆಲ್ಲವನ್ನು ನಿಂಗೀವೆನು.

೩. ವಿಜೈಸುವಾತಗಿನ್ನು ಕೊಡುತ್ತೇನೆ
ಬಚ್ಚಿಟ್ಟ ದಿವ್ಯ ಮನ್ನವಲ್ಲದೆ
ನವೀನ ನಾಮವಾತಗಿಡುತ್ತೇನೆ,
ವಿಶುದ್ಧ ಮಣಿಗದು ಕೆತ್ತಿದೆ.
ಈ ಮನ್ನವನ್ನು, ಈ ನಾಮವನ್ನು
ಸೋತವರ್, ಅನ್ನು! ಹೊಂದುವರೆ?

೪. ವಿಜೈಸುವಾತಗಧಿಕಾರವನ್ನು
ಜನಾಂಗಗಳ ಮೇಲೆಯೀವೆನು;
ಹಾ! ಲೋಹದಂಡದಿಂದಲವರನ್ನು
ತನ್ನಿಚ್ಛೆಯಂತೆ ನಡಿಸುವನು;
ಒಕ್ಕೊಟ್ಟ ಹೆಂಟೆ ಮಣ್ಣಾಗುವಂತೆ,
ದುರ್ವೈರಿಃ ತಂಟೆ ಅಳೀಪನು.

೫. ವಿಜೈಸುವಾತ ಬಿಳಿ ವಸ್ತ್ರದಿಂದ
ನನ್ನವರೊಳು ಮೆರೆಯುವನು;
ನಾ ಬರೆದಂಥ ಜೀವಲಿಪಿಯಿಂದ
ಅಂಥಾತನನ್ನು ಕಿತ್ತು ಬಿಡೆನು.
ಇಕೊಳ್ಳಿ ಅಲ್ಲಿ, ಆ ದಿನದಲ್ಲಿ —
ನಾ ನಿನ್ನ ಬಲ್ಲೆನೆಂತಂಬೆನು.

೬. ವಿಜೈಸುವಾತ ಸ್ಥಿರ ಸ್ತಂಭವಾಗಿ
ನನ್ನತಿಶುದ್ಧ ಗೃಹದಲ್ಲಿಯೆ
ಇಟ್ಟಲ್ಲಿ ತೀರದಂಥ ಘನಕಾಗಿ
ತ್ರಯೈಕ ದೇವನಾಮು ಬರಿವೆ;
ಮತ್ತಲ್ಲಿಯಿನ್ನು ಎನ್ನಾಮುವನ್ನು,
ಸಲೇಮಿಂದನ್ನು ಹಚ್ಚಿರುವೆ.

೭. ವಿಜೈಸುವಾತ ನನ್ನ ಪಟ್ಟದಲ್ಲಿ
ನನ್ನೊಡಗೂಡಿ ಕೂತು ಆಳುವ.
ನಾ ಜಯಗೊಂಡು ತಂದೆ ಕಡೆಯಲ್ಲಿ
ಕೂತಿರುವಂತೆ, ಅವ ಕುಂಡ್ರುವ.
ಓ ಸಭೆ ಕೇಳು! ಇಲ್ಲ್ಯಡ್ಡ ಬೀಳು!
ಹೋರಾಟಕ್ಕೇಳು! ವಿಜೈಸಿ ಬಾ!

B. Lüthi.

263.

Adeste fideles.

TRADITIONAL MELODY.

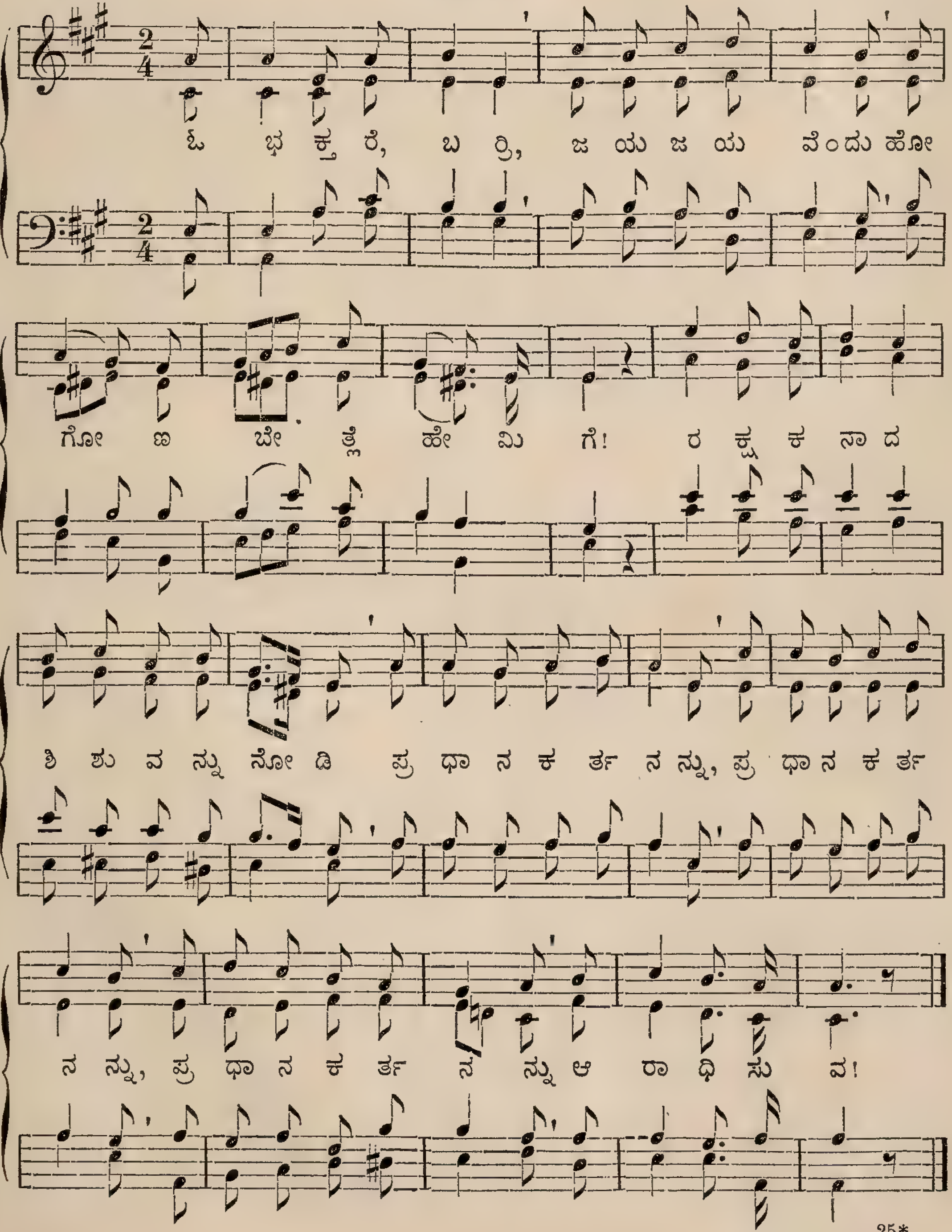

೨. ಓ ಘನದ ರಾಜ,
ಸೈನ್ಯಗಳ ಕರ್ತ,
ನೀ ಗೋದಲೀಲಿ ಮಲ್ಗುತಿ!
ಸದ್ಗುಣಶೀಲ
ನಿತ್ಯ ದೇವಪುತ್ರ!
ಪ್ರಧಾನ ಕರ್ತನನ್ನು
ಆರಾಧಿಸುವ!

೩. ನಮ್ಮಾಶೆಗೆ ಹಾಡಿ
ಎಲ್ಲ ಕಾಲದಲ್ಲಿ,
ಸಮಸ್ತ ಭಾಗ್ಯವಂತರೇ!
ಭೂಪರಲೋಕ,
ಆತನನ್ನು ಸ್ತುತಿಸು!
ಪ್ರಧಾನ ಕರ್ತನನ್ನು
ಆರಾಧಿಸುವ!

೪. ಹೌದಿಂದೆಮಗಾಗಿ
ಜನಿಸಿಪ್ಪ ಯೇಸು
ಸಂಸ್ತುತಿ ಘನ ಪಡಲಿ!
ಸತ್ಯಾವತಾರಿ!
ನಿತ್ಯ ದೇವವಾಕ್ಯ!
ಪ್ರಧಾನ ಕರ್ತನನ್ನು
ಆರಾಧಿಸುವ!

J. Mack.

264.

O mein Heimatland, o mein Vaterland.

W. BAUMGARTNER. † 1867.

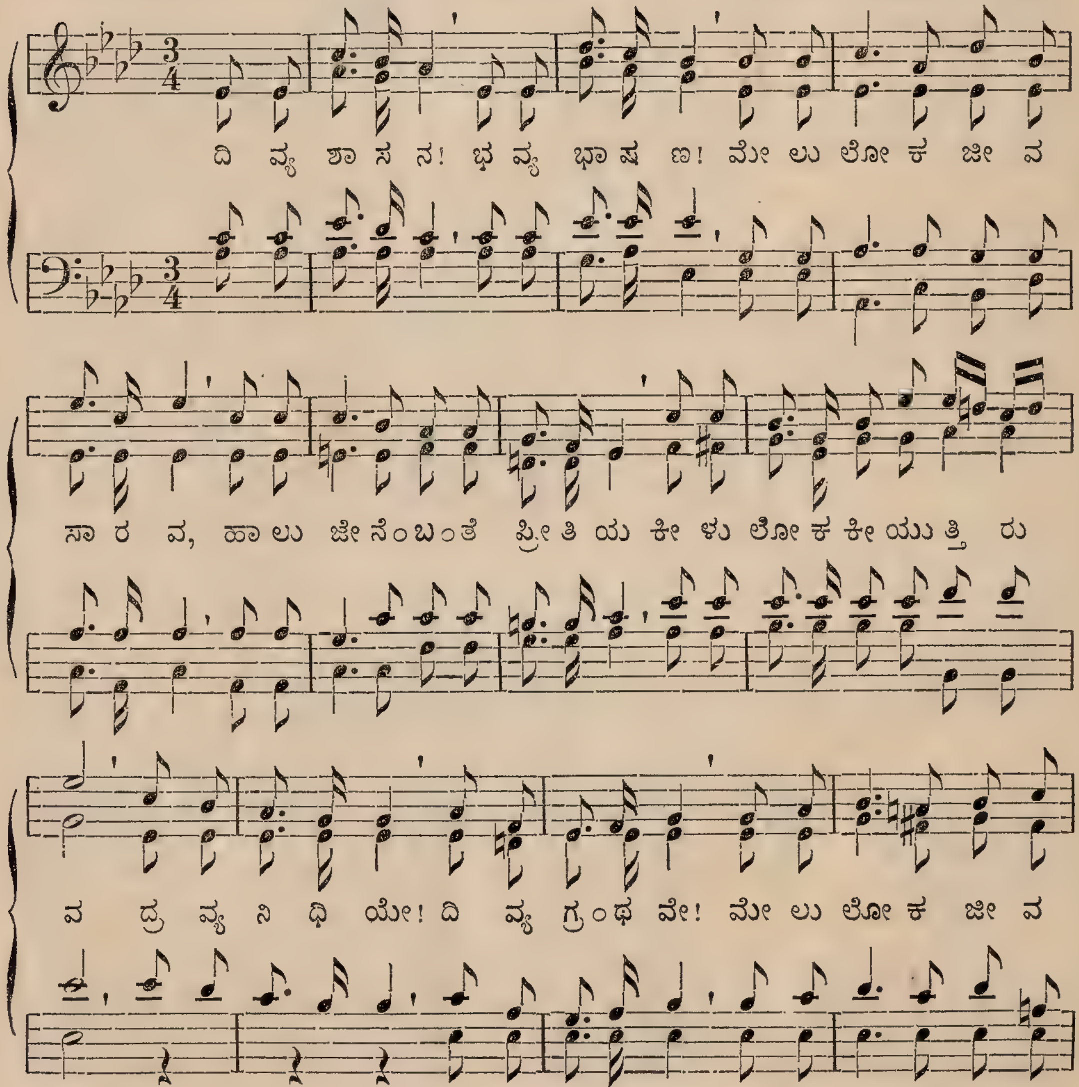

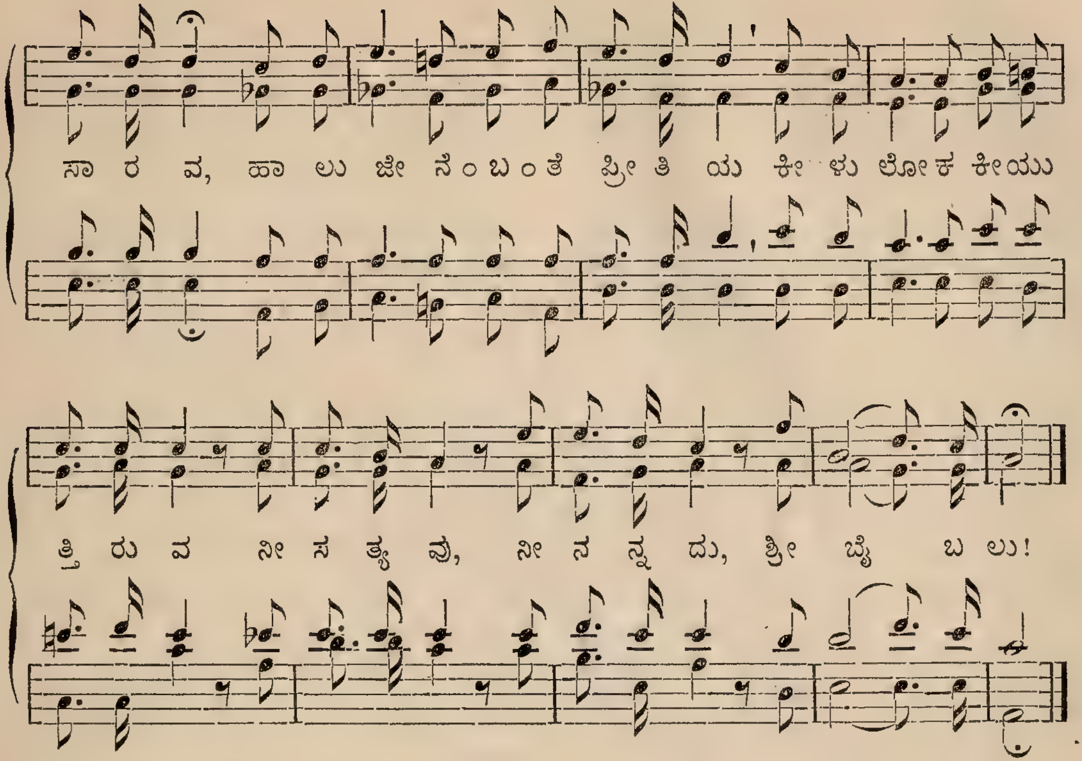

೨. ಇನ್ನು ಬದ್ಧವು
ನಿನ್ನ ನ್ಯಾಯವು—
ನರರೆಲ್ಲ ತಪ್ಪಿ ಹೋದರು!
ನರಜ್ಞಾನ ಮೂರ್ಖತನವು!
ನರಜಾತಿ ಶಾಪಮಯವು!
ಭ್ರಷ್ಟತನವು
ಅಷ್ಟು ಘೋರವು!
ನರರೆಲ್ಲ ತಪ್ಪಿ ಹೋದರು!
ನರಜ್ಞಾನ ಮೂರ್ಖತನವು!
ನರಜಾತಿ ಶಾಪಮಯವು!
ನೀ ಸತ್ಯವು,
ನೀ ನನ್ನದು,
ಶ್ರೀ ಬೈಬಲು!

೩. ಶುಭವಾರ್ತೆಯು,
ಸಭೆ ಲಾಲಿಸು—
ಸ್ತುತ್ಯನೊಬ್ಬ ಪುರುಷೋತ್ತಮ,
ಸತ್ಯನೊಬ್ಬನವತಾರಕ,
ನಿತ್ಯನೊಬ್ಬ ನರರಕ್ಷಕ
ಅಂದು ಬಂದನು,
ಇಂದಿರುವನು.
ಸ್ತುತ್ಯನೊಬ್ಬ ಪುರುಷೋತ್ತಮ,
ಸತ್ಯನೊಬ್ಬನವತಾರಕ,
ನಿತ್ಯನೊಬ್ಬ ನರರಕ್ಷಕ.
ನೀ ಸತ್ಯವು,
ನೀ ನನ್ನದು,
ಶ್ರೀ ಬೈಬಲು!

೪. ಬಡ ಪಾಪಿಗೆ,
ಜಡ ರೋಗಿಗೆ—
ನವ ಜೀವಕರ ಔಷಧಿ,
ನವ ದೇಹ, ಬಾನ, ಪೃಥಿವಿ
ಭವವಿಲ್ಲದೆಂದು ಹೇಳುತ್ತಿ!
ನಿತ್ಯ ಕ್ಷೇಮವು!
ನಿತ್ಯ ತೃಪ್ತಿಯು!
ನವ ಜೀವಕರ ಔಷಧಿ,
ನವ ದೇಹ, ಬಾನ, ಪೃಥಿವಿ
ಭವವಿಲ್ಲದೆಂದು ಹೇಳುತ್ತಿ!
ನೀ ಸತ್ಯವು,
ನೀ ನನ್ನದು,
ಶ್ರೀ ಬೈಬಲು!

B. Lüthi.

Safe in the arms of Jesus.
7. 6. 7. 6. 7. 6. 7. 6.

265.

W. H. DOANE. * 1832.

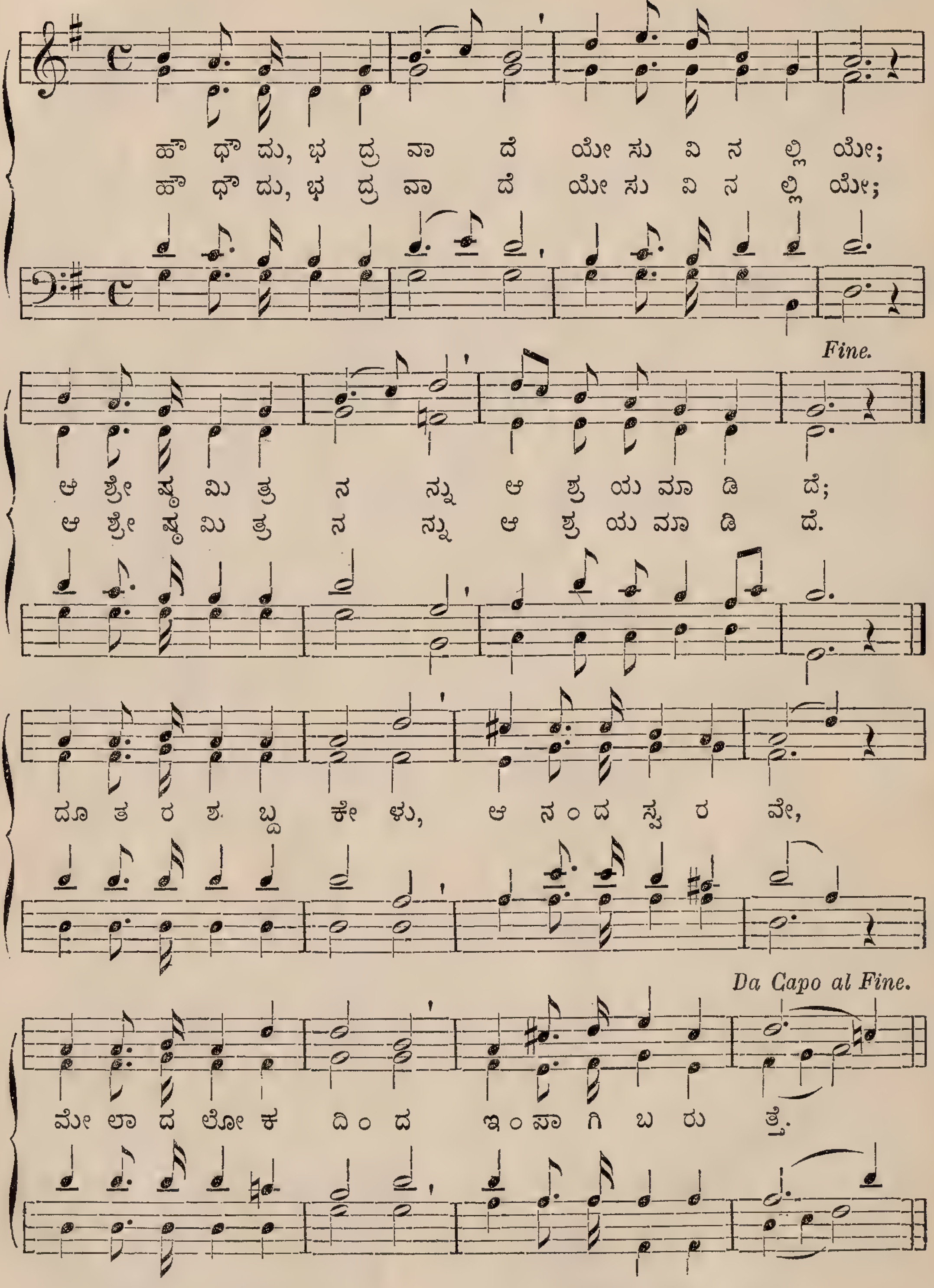

೩. ಯೇಸು ನನ್ನಾತ್ಮದಾಪ್ತ,
ವ್ಯಾಕುಲ ಹೋಯಿತು;
ಶೋಧಕ ಜೈಸಲಾರ,
ಪಾಪಾಶೆ ಇಲ್ಲವು.

ಕಣ್ಣೀರು ಈಗ ಇಲ್ಲ,
ದಿಗಲು ಹೋಯಿತು,
ಉಪದ್ರ ಬಂದರೇನು?
ತತ್ಕಾಲ ಮಾತ್ರದ್ದು.
ಹೌಧೌದು, ಭದ್ರವಾದೆ.

೩. ಯೇಸು ನನ್ನಾತ್ಮಾಶ್ರಯ,
ಪಾಪಿಯ ಮಿತ್ರನು;
ಈ ತ್ರಾಣಸ್ಥಾನ ನಾನು
ಎಂದೆಂದೂ ಬಿಡೆನು.

ಈಗಿನ ಮೋಡ ಹೋಗ
ಕಾದುಕೊಂಡಿರುವೆ,
ಸುವರ್ಣದೇಶ ನೋಡ
ನಿರೀಕ್ಷಿಸಿರುವೆ.
ಹೌಧೌದು, ಭದ್ರವಾವೆ.

B. Rice.

266.

Kehre wieder, kehre wieder.
8. 7.| 8. 8. 8. 7. 8. 7.

J. G. FRECH. 1843.

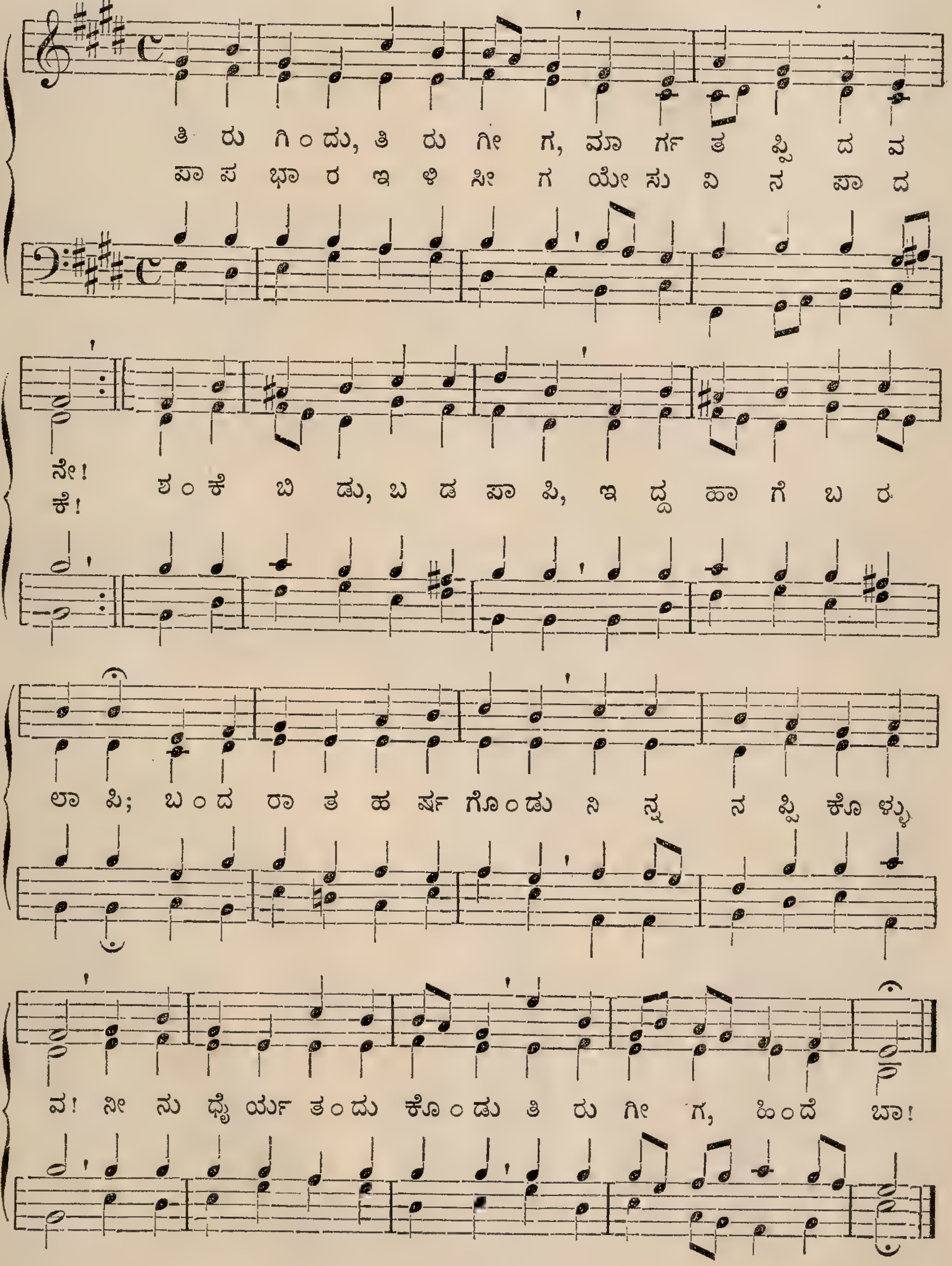

೨. ತಿರುಗೀಗ, ಬೆನ್ನು ಹಾಕು
ಹಂದಿ ಕಾಯ್ವ ಸೇವೆಗೆ;
ಉಪ್ಮಿ ಹೊಟ್ಟು ಸಾಕೆ ಸಾಕು;
ಊಟ ಸಿದ್ಧವಾಗಿದೆ
ನಿನ್ನ ತಂದೆ ಮನೆಯಲ್ಲಿ,
ಆಹ, ತೃಪ್ತನಾಗ ಬಲ್ಲಿ;
ನಿನ್ನ ಪಾಪ ಮನ್ನಿಸ್ಯಾನು,
ಪೂರ್ಣ ಗುಣ ಮಾಡುವ,
ಮಗನೆಂತ ಕರೆದಾನು;
ತಿರುಗೀಗ, ಹಿಂದೆ ಬಾ!

೩. ತಿರುಗೀಗ ಕತ್ತಲಿಂದ
ದಿವ್ಯ ತೇಜದೊಳಗೆ;
ಆದಿವೈರಿಮೋಸದಿಂದ
ಸತ್ಯ ದೇವರಾಜ್ಯಕೆ,
ಮೃತಿಯಿಂದ ಜೀವದಲ್ಲಿ,
ಯುದ್ಧದಿಂದ ಶಾಂತಿಯಲ್ಲಿ.
ಬಾ, ಬಾ, ನೋಡು, ಕ್ರಿಸ್ತ ತಾನು
ಎದುಗೊಳ್ಳ ಓಡುವ;
ಇಂದು ನಿನ್ನ ಸೇರಿಸ್ಯಾನು,
ತಿರುಗೀಗ, ಇಂದೆ ಬಾ!

B. Lüthi.

Alphabetical Index of Tunes.

NAME OF TUNE	No.	COMPOSER OR SOURCE OF TUNE
Abendruhe nach des Tages Lasten	98	J. **Zundel**. † 1882.
Abide with me	44	William Henry **Monk**, 1823—1889, Mus. Doc., London.
Ach bleib' mit deiner Gnade	6	Hymnbook of Melchior **Vulpius**, 1560 to 1616, Cantor at Weimar.
Ach Gott, gedenke mein	120	Joh. Bernh. **Falck**, 1701.
Ach Gott und Herr	52	Joh. Herm. **Schein**, 1586—1630, Cantor at Leipzig. Cantional 1627.
Ach mein Herr Jesu, dein Nahesein	95	Walther's Chorgesangbüchlein, Wittenberg 1524.
Ach mein Herr Jesu, wenn ich dich nicht hätte	47	Friedr. Ferd. **Flemming**, 1778—1813, Physician at Berlin.
Ach sieh' ihn dulden	97	Justin Heinr. **Knecht**, 1752—1817, Stuttgart.
Allein Gott in der Höh' sei Ehr'	109	Nic. **Decius**, 1490—1541, Stettin.
Alle Menschen müssen sterben	159	J. **Hintze**, 1622—1702.
Aller Gläub'gen Sammelplatz	13	Dr. Conrad **Kocher**, 1786—1872, Stuttgart.
All hail the power of Jesus' name	26	W. **Shrubsole**, 1760—1806.
Art thou weary *(Stephanos)*	242	Sir A. W. **Baker**, 1821—1877; arr. by Dr. W. H. Monk, † 1889.
At the feet of Jesus	218	
Auf den Bergen, auf den Heiden	139	Dr. Chr. **Palmer**, 1811—1875, Prof. Tübingen.
Auf dich seh' ich	29	R. **Heuberger**, 1865.
Auferstanden, auferstanden	17	Dr. Chr. **Palmer**, 1811—1875, Prof. Tübingen.
Aufersteh'n, ja aufersteh'n wirst du	49	Karl Heinr. **Graun**, 1701—1759, Cantor at Berlin.
Aus tiefer Not schrei' ich zu dir	220	Strassburg 1524; arr. by M. Prætorius, † 1621.
Awake and sing the song	5	Isaac **Smith**.
Befiehl du deine Wege	131	Joseph **Haydn**, 1732—1809, Vienna.
Brüder, reicht die Hand zum Bunde	84	Wolfgang Amadeus **Mozart**, 1756—1791, Vienna.
Brüder, streuet guten Samen	83	Joh. G. **Frech**, 1790—1864, Esslingen.
Burgundy *(Edgeware)*	152	G. Fr. **Händel**, 1685—1759.—Moravian Tunebook 1784.

NAME OF TUNE	No.	COMPOSER OR SOURCE OF TUNE
Call them in, the poor	232	Ira David **Sankey**, born 1840 in America.
Children of Jerusalem	207	W. H. **Monk**, 1823—1889, Mus. Doc., London.
Christe, du Lamm Gottes	2	Melody 1557.
Christen sind ein göttlich Volk	136	Traditional.
Christi Blut und Gerechtigkeit	37	Geistl. Gesänge, Wittenberg, G. **Rhau** 1544.
Christ lag in Todesbanden	135	Walther's Chorgesangbüchlein, Wittenberg 1524.
Christ, unser Herr, zum Jordan kam	174	Walther's Chorgesangbüchlein, Wittenberg 1524.
Das ist unbeschreiblich	113	Moravian Tunebook 1784.
Das walte Gott, der helfen kann	211	Justin Heinr. **Knecht**, 1752—1817, Stuttgart.
Der am Kreuz ist meine Liebe	149	Joh. **Schop**, Hamburg.—Himml. Lieder, Lüneburg 1642.
Der beste Freund ist in dem Himmel	93	Luise **Reichardt**, 1823, Hamburg.
Der du in Todesnächten	132	Dr. Gottfried Wilhelm **Fink**, 1783—1846, Pastor at Leipzig.
Der Herr fährt auf gen Himmel	125	Joh. **Schmidlin**, 1772, Zürich.
Der Herr ist gut, in dessen Dienst	86	Dr. Conrad **Kocher**, 1786—1872, Stuttgart.
Der lieben Sonne Licht und Pracht	230	Freylinghausen's Gesangbuch, 4th edition 1708.
Der Pilger aus der Ferne	8	K. **Beurle**, 1863.
Der Sünde diene noch	225	Traditional.
Der Tag, der ist so freudenreich	184	Geistliche Lieder, Wittenberg 1535.
Dich zu lieben, das ist Leben	157	Johann Jakob **Walder**, 1750—1817, Zürich.
Die Gnade sei mit allen	7	Swiss Air, 1819.
Die Gnade unsers Herrn *(Canarese)*	200	Chr. **Gregor**, 1723—1801, Bishop of the Moravian Church, Berthelsdorf.
Ditto *(Tulu)*	240	The same.
Die Gottes Seraphim	226	The same.
Die güldne Sonne	175	Joh. Georg **Ebeling**, 1620—1676, Prof. and Cantor at Stettin.
Die Sach' ist dein, Herr Jesu Christ	179	Jos. **Haydn**, 1732—1809.
Dir, dir, Jehovah, will ich singen	96	Arisen from tune No. 91, Freylinghausen's Gesangbuch 1704.
Du kanntest schon und liebtest mich	21	Justin Heinr. **Knecht**, 1752—1817, Stuttgart.
Du mein einzig Licht	57	Orig. secular tune, 1640.
Eines wünsch' ich mir	166	Moravian Tunebook 1784.
Ein' feste Burg	172	Dr. Martin **Luther**, comp. 1529.

NAME OF TUNE	No.	COMPOSER OR SOURCE OF TUNE
Ein Lämmlein geht	183	W. Dachstein, † 1530, "Kirchenamt" of Strassburg, 1525.
Eins ist not	162	Joachim **Neander**, 1640—1688, Pastor at Bremen.
Erheb', o Seele, deinen Sinn	32	Justin Heinr. **Knecht**, 1752—1817, Stuttgart.
Es braust ein Ruf wie Donnerhall	165	Carl **Wilhelm**, † 1873.
Es glänzet der Christen inwendiges Leben	169	Joh. Georg **Stözel**, 1744, Stuttgart.
Es ist das Heil uns kommen her	110	Wittenberger Gesangbüchlein 1524.
Es ist ein Reis entsprungen	103	Mel. 15th Century; arranged by M. Prætorius, 1571—1621.
Es ist ein Strom erflossen	258	Hans Georg **Nägeli**, 1773—1836, Zürich.
Es ist gewisslich an der Zeit	111	Geistliche Lieder, Wittenberg 1535.
Es ist noch eine Ruh' vorhanden	186	K. F. **Ellwanger**, 1855, schoolmaster at Schönaich, Württemberg.
Es klingt ein hoher Klang	118	Hans Georg **Nägeli**, 1773—1836, Zürich.
Es kostet viel, ein Christ zu sein	86	Dr. Conrad **Kocher**, 1786—1872, Stuttgart.
Eternal Father, strong to save	249	Rev. J. B. **Dykes**, 1823—1876.
Fahre fort, fahre fort	102	Freylinghausen's Gesangbuch, 1704, Halle.
Freiheit, die ich meine	115	Karl **Groos**, 1817.
Freu' dich sehr, o meine Seele	148	French Psalm, 1554.
Freuet euch, ihr Christen alle	181	A. **Hammerschmidt**, 1646.
Friede, ach Friede, ach göttlicher Friede	100	Freylinghausen's Gesangbuch, 1704, Halle.
Fröhlich soll mein Herze springen	138	Freylinghausen, 1741.
From Greenland's icy mountains *(Heber)*	259	Dr. Lowell **Mason**, 1792—1872, Professor of Music at Boston.
Fully persuaded, Lord, I believe	223	W. F. **Sherwin**.
Gelobet seist du, Jesu Christ	48	Walther's Chorgesangbüchlein, Wittenberg 1524.
Gelobt sei Gott im höchsten Thron	34	Melchior **Vulpius**, 1560—1616, Cantor at Weimar.
Gesang erfreut das Leben	9	Traditional.
Getreuer Gott, ich hoff' auf dich	210	Berner Gesangbuch of 1884.
Go bury thy sorrow	205	Philip P. **Bliss**, 1838—1876, American evangelist.
God save the King	101	Henry **Carey** (?), 1690—1743.
Gott, der Vater, wohn' uns bei	198	Walther's Chorgesangbüchlein, Wittenberg 1524.
Gott erhalte Franz, den Kaiser	153	Joseph **Haydn**, 1732—1809, Vienna.

NAME OF TUNE	No.	COMPOSER OR SOURCE OF TUNE
Gott ist gegenwärtig	178	Joh. Balth. König's Liederschatz, Frankfurt, 1738.
Gott ist getreu	170	Joh. Rudolf **Ahle**, 1625—1673, Organist at Mühlhausen in Thüringen.
Gottlob, ich weiss mein Vaterland	185	Joh. Georg **Stözel**, 1744, Stuttgart.
Gott sei Dank in aller Welt	10	The same.
Gott will's machen, dass die Sachen	30	The same.
Gott wird ein Mensch	196	Traditional.
Grosser Gott, wir loben dich	73	Peter **Ritter**, 1770—1847.
Hab' ich recht und wahr vernommen	140	Dr. Fr. **Silcher**, 1789—1860, Tübingen.
Hallelujah! dorten am kristall'nen Meer	201	Traditional.
Hark! the herald angels sing	180	After Felix **Mendelssohn-Bartholdy**, 1806 to 1847, Leipzig.
Harre, meine Seele	192	César **Malan**, 1787—1864, Pastor at Geneva.
Herbei, o ihr Gläub'gen	263	Traditional.
Herr, dir ist niemand zu vergleichen	188	Justin Heinr. **Knecht**, 1752—1817, Stuttgart.
Herr Gott, dich loben alle wir	35	Louis **Bourgeois**, 1551, Cantor at Geneva.
Herr, habe acht auf mich	60	J. F. **Maier**.
Herr Jesu Christ, dich zu uns wend'	41	Manuscript 1643; Gotha Cantional 1651.
Herr Jesu, Gnadensonne	104	Enchiridion of Erfurt, 1524.
Herzlich lieb hab' ich dich	197	Bernh. **Schmid**; Tabulaturbuch, Strassburg, 1577.
Herzliebster Jesu, was hast du verbrochen	46	Joh. **Crüger**, 1598—1662, Cantor, Berlin.
Heut' ist's Sonntag	66	Traditional.
Himmelan, nur himmelan	123	Georg David **Schmid**, 1754, Esslingen.
Holy, holy, holy *(Nicæa)*	245	J. B. **Dykes**, 1823—1876.
Holy Spirit, faithful Guide	65	M. M. **Wells**.
Horch, die Wellen tragen bebend *(Russian)*	156	Demetrius **Bortniansky**, 1751—1825, Petersburg.
Hört es, ihr Lieben	237	Traditional.
How sweet the name of Jesus sounds	23	Alex. Rob. **Reinagle**, 1799—1877.
Ich bete an die Macht der Liebe	94	Demetrius **Bortniansky**, 1752—1825, Petersburg.
Ich hab' von ferne	212	Traditional.
Ich will dich lieben, meine Stärke *(König)*	88	Joh. Balth. König's Liederschatz, Frankfurt, 1738.
Do. *(Möck)*	87	Chr. **Möck**, † 1818, Ansbach.
Ich will streben nach dem Leben	190	1853.

NAME OF TUNE	No.	COMPOSER OR SOURCE OF TUNE
Ich will's wagen	191	Moravian Tunebook 1784.
I heard the voice of Jesus say *(Vox dilecti)*	261	John B. Dykes, 1823—1876.
Ihr Pilgrime auf Erden	219	Traditional.
I left it all with Jesus	238	Miss H. M. Warner.
I need Thee ev'ry hour	246	Rev. R. Lowry, born 1826. America.
In dulci jubilo	117	Mel. 15th Century, arranged by M. Prætorius, 1571—1621.
In jener letzten der Nächte	215	1858.
In meines Herzens Grunde	130	From "Lieder ohne Worte" by Felix Mendelssohn, 1809—1847, Leipzig.
Ist's auch eine Freude	202	Hans Georg Nägeli, 1773—1836, Zürich.
Jehovah, deinem Namen	171	Joh. Karl Gerold, 1745—1822, Pastor at Strassburg.
Jerusalem, du hochgebaute Stadt	176	Melchior Frank, 1663.
Jerusalem, Jerusalem	145	Charles Henry Purday, 1799—1885.
Jerusalems Pforten	222	Traditional.
Jesu, dir leb' ich	53	1863.
Jesu, hilf siegen, du Fürste des Lebens	99	Darmstädter Gesangbuch 1698.
Jesu, komm doch selbst zu mir	12	Joh. Thommen, "Christenschatz", 1745, Basel.
Jesu Leiden, Pein und Tod	227	Melchior Vulpius, 1609; arr. by Joh. Seb. Bach, 1685—1750.
Jesu, meine Freude	177	Chr. F. Witt's Psalmodia, Gotha 1715.
Jesu, meines Lebens Leben	160	Darmstädter Cantional, 1687.
Jesus Christ is risen to-day	16	Lyra Davidica 1708.
Jesus Christus herrscht als König	85	Mel. 13th Century.
Jesus keep me near	206	W. H. Doane, born 1832. America.
Jesus, lover of my soul *(Hollingside)*	134	Rev. J. B. Dykes, 1823-1876, Mus. Doc.
Jesus, meine Zuversicht	71	Joh. Crüger, 1598—1662, Cantor, Berlin.
Jesus, refuge of my soul	133	Spanish chant.
Jesus, the very thought of Thee *(St. Agnes)*	24	Rev. J. B. Dykes, 1823—1876, Mus. Doc.
Just as I am *(Barnby)*	243	Sir Joseph Barnby, 1838—1896.
Do. *(Bradbury)*	244	W. B. Bradbury, 1816—1868, America.
Kehre wieder, kehre wieder	266	Joh. Georg Frech, 1790—1864, Esslingen.
Knocking, knocking	213	G. F. Root, 1816—1895, Mus. Doc.
Komm, lieber Heiland	155	Paul Ami I. D. Bost, 1790—1894, Pastor at Geneva.
Kommt, Brüder, lasst uns gehen	126	Orig. secular tune.—David Wolder, and Gesangbuch, Eisleben, 1598.

NAME OF TUNE	No.	COMPOSER OR SOURCE OF TUNE
Lasst mich gehen	51	Karl F. **Voigtländer,** 1827—1858, Berlin.
Let us with a gladsome mind *(Harts)*	11	B. **Milgrove,** 1731—1810.
Liebe, die du mich zum Bilde	77	Darmstädter Gesangbuch 1698.
Liebster Jesu, wir sind hier	75	Joh. Rud. **Ahle,** 1625—1673, Organist at Mühlhausen in Thüringen.
Lobe den Herren, den mächtigen König	50	1668. — Störl's Gesang- und Notenbuch, Stuttgart, 1710.
Lobe den Herren, o meine Seele	112	Freylinghausen's Gesangbuch 1714.
Lobet den Herrn, ihr Heiden all	147	Melchior **Vulpius,** 1560—1616, Cantor at Weimar.
Lobt Gott, ihr Christen alle gleich	18	Nik. **Herman,** 1485—1561, Cantor and Organist at Joachimstal in Bohemia.
Lo! He comes *(Helmsley)*	108	**T. Olivers** and Rev. M. **Madan.**
Look away to Jesus	224	Philip P. **Bliss,** 1838—1876, American evangelist.
Mache dich, mein Geist, bereit	124	Hundert geistl. Arien, Dresden, 1694. Comp. by Joh. **Rosenmüller,** 1655.
Mag auch die Liebe weinen	241	Otto **Müller,** 1870.
Meinen Jesum ich erwähle	173	Joh. Georg **Stözel,** 1744, Stuttgart.
Meinen Jesum lass' ich nicht	72	K. F. **Ellwanger,** † 1853, schoolmaster at Schönaich, Württemberg.
Meine Lebenszeit verstreicht	74	J. L. F. **Hainlin,** born 1750, Pastor at Sindelfingen, Württemberg.
Mein Glaub' ist meines Lebens Ruh'	163	Justin Heinr. **Knecht,** 1752-1817, Stuttgart.
Mir ist Erbarmung widerfahren	90	**Altdörfer,** 1819.—Swiss.
Mir nach! spricht Christus	82	Joh. Herm. **Schein,** 1586—1630, Cantor at Leipzig.
Mit dem Herrn fang alles an	248	Julius **Grobe,** 1812.
Mit Fried' und Freud' ich fahr' dahin	76	Justin Heinr. **Knecht,** 1752—1817, Stuttgart.
Mit tausend Gaben	54	Traditional.
Morgenglanz der Ewigkeit	70	Joh. Rud. **Ahle,** 1625—1673, Organist at Mühlhausen in Thüringen.
My Jesus, be Thou near me	122	Greek air.
Nach der Heimat süsser Stille	234	Hans Georg **Nägeli,** 1773—1836, Zürich.
Näher, mein Gott, zu dir	255	
Nicht eine Welt, die in ihr Nichts vergeht	45	Dr. Conrad **Kocher,** 1786—1872, Stuttgart.
Nun danket alle Gott	119	Joh. **Crüger,** 1598—1662, Cantor, Berlin.
Nun danket all' und bringet Ehr'	19	The same.
Nun lasst uns geh'n und treten	15	Nik. **Selneccer,** 1587, Leipzig.
Nun lob', mein' Seel', den Herren	193	Joh. **Kugelmann,** 1540, Augsburg.

NAME OF TUNE	No.	COMPOSER OR SOURCE OF TUNE
Nun ruhen alle Wälder	62	Originally secular, comp. by H. Isaak, 1490; arr. by J. Seb. Bach, 1685–1750.
O dass ich tausend Zungen hätte	92	Joh. Balth. König's Liederschatz, Frankfurt 1738.
O du Liebe meiner Liebe	151	Orig. by Joh. G. **Ebeling**, † 1676.—Moravian Tunebook 1784.
O drückten Jesu Todesmienen	236	W. A. **Auberlen**, † 1874.
O Gott, du frommer Gott	121	Melody 1675.—Arr. by Joh. Seb. Bach, 1685 — 1750.
O Gottes Sohn, du Licht und Leben	187	Joh. Georg **Weller**, 1766—1826, schoolmaster, Vaihingen.
O Haupt voll Blut und Wunden	129	Orig. secular tune, by Leo **Hassler**, 1601.
O herrlicher Tag	252	Köln 1623.
O Jerusalem, du schöne	80	Joh. Georg Chr. **Störl**, 1711, Stuttgart.
O Jesu Christ, mein's Lebens Licht	36	Nürnberg 1677.
O Lamm Gottes, unschuldig	105	Braunschweig-Lüneburger Kirchenordnung 1542; attrib. to **N. Decius**, 1541.
O mein Heimatland	264	W. **Baumgartner**, 1820—1867.—Swiss.
One thing is needful *(Wareham)*	38	W. **Knapp**, 1738.
O Sanctissima	55	Sicilian mariner's song.
O Welt, sieh' hier dein Leben	61	Orig. secular tune by H **Isaak**, 1490.
O wie selig seid ihr doch, ihr Frommen	43	Joh. Georg **Stözel**, 1744, Stuttgart.
Preis dem Todesüberwinder	150	Dr. Fr. **Silcher**, 1789—1860 Tübingen.
Ringe recht, wenn Gottes Gnade	27	Joh. **Thommen**, 1745, Basel.
Rock of Ages *(Hastings)*	63	Thomas **Hastings**, 1784—1872, America.
Do. *(Redhead)*	64	Richard **Redhead**, born 1820.
Rousseau's Dream	107	Jean Jacques **Rousseau**, 1712—1778.
Ruhet wohl, ihr Totenbeine	81	Joh. Georg Chr. **Störl**, 1711, Stuttgart.
Safe in the arms of Jesus	265	W. H. **Doane**, born 1832, America.
Saft vom Felsen	158	Albr. P. **Bertsch**, 1758—1820, Esslingen.
Salvation! Oh the joyful sound *(Ashley)*	25	M. **Madan**.
Saviour, like a shepherd lead us	154	W. B. **Bradbury**, 1816—1868, America.
Schmücke dich, o liebe Seele	164	Joh. **Crüger**, 1598—1662, Cantor, Berlin.
Schönster Herr Jesu	58	Melody 12th century.—"Crusader's Song".
Seht ihr auf den grünen Fluren	231	G. F. **Beuttenmüller**, † 1866.
Sei getreu bis in den Tod	69	1863.
Sieh', hier bin ich, Ehrenkönig	106	Joh. Balth. König's Liederschatz, Frankfurt, 1738.
So führst du doch recht selig	167	Joh. Georg **Stözel**, 1744, Stuttgart.
Sollt' es gleich bisweilen scheinen	33	Joh. G. Chr. **Störl**, 1675—1730, Stuttgart.

NAME OF TUNE	No.	COMPOSER OR SOURCE OF TUNE
Sollt' ich meinem Gott nicht singen	182	Albr. P. **Bertsch**, 1758—1820, Esslingen.
So nimm denn meine Hände	257	Dr. Fr. **Silcher**, 1789—1860, Tübingen.
Stärk' uns, Mittler, dein sind wir	199	Justin H. **Knecht**, 1752—1817, Stuttgart.
Take my life, and let it be *(Culford)*	228	Edw. John **Hopkins**, born 1818, Mus. Doc.
The Church's one foundation *(Aurelia)*	260	Dr. Samuel Sebastian **Wesley**, 1800–1876, Organist at Gloucester.
The great Physician	247	J. H. **Stockton**.
The heavenly Kanaan	144	Traditional.
There is a better world	142	Hubert Platt **Main**, born 1839.
There is a fountain filled with blood	22	Traditional.
There is a gate	208	Silas Jones **Vail**, 1818—1883, American Organist.
There is a happy land	256	Traditional.
Thou art the way, to Thee alone *(Bedford)*	20	W. **Wheall**, 1729.
To bless Thy chosen race *(Shirland)*	4	**Stanley**.
Tochter Zion, freue dich	14	Georg Friedrich **Händel**, 1685—1759.
To-day the Saviour calls *(Nain)*	3	Dr. Lowell **Mason**, 1792—1872, Professor of Music at Boston.
Tod, mein Hüttlein kannst du brechen	78	Johann Gottlieb **Naumann**, 1741—1801, Cantor at Dresden.
Treuer Heiland, wir sind hier	253	Dr. Conrad **Kocher**, 1786–1872, Stuttgart.
Unter Lilien jener Freuden	214	Karl F. **Voigtländer**, 1827—1858, Berlin.
Vesalius	203	E. Cooper **Perry**, born 1856.
Victoria, das Lämmlein siegt	221	Traditional.
Vom Himmel hoch, da komm' ich her	40	Geistl. Lieder Magdeburg, **Lotther**, 1540.
Wachet auf, ruft uns die Stimme	195	Philip **Nicolai**, 1556—1608.—"Freudenspiegel" 1599.
Warum sind der Tränen	114	J. A. **Schulz**, 1785.
Warum sollt' ich mich denn grämen	137	Joh. Georg **Ebeling**, 1620—1676, Prof. and Cantor at Stettin.
Was Gott tut, das ist wohlgetan	146	Nürnberger Gesangbuch 1690.—Comp. by Severus **Gastorius**, 1657.
Was klagst du, mein' Seele	204	Traditional.
Weil ich Jesu Schäflein bin *(Moravian)*	67	Moravian Tunebook 1784.
Do. *(Silcher)*	68	Dr. Fr. **Silcher**, 1789—1860, Tübingen.
Wenn Christus, der Herr	254	Georg Friedrich **Händel**, 1685—1759.
Wenn dir dein Zion Palmen streut	216	Gottfried von **Fellenberg**, born 1857.
Wenn ich ihn nur habe	59	Dr. Heinr. Carl **Breidenstein**, 1796—1876, Bonn.
Werde Licht, du Volk der Heiden	79	Dr. Conrad **Kocher**, 1786—1872, Stuttgart.

NAME OF TUNE	No.	COMPOSER OR SOURCE OF TUNE
We're travelling to heaven	141	Traditional.
Wer ist wohl wie du	56	Darmstädter Gesangbuch 1698. Comp. by Adam Drese, 1690.
Wer nur den lieben Gott lässt walten	89	Georg **Neumark**, 1621—1681.
Wer überwindet, soll vom Holz geniessen	262	W. A. **Auberlen**, 1863.
Wer weiss, wie nahe mir mein Ende	91	Geistl. Melodieen, Hamburg, 1690.
Wer will ein Jünger Jesu sein	143	1767.
We shall meet beyond	229	Hubert Platt **Main**, born 1839.
What a friend we have in Jesus	233	C. C. **Converse**.
What means this eager, anxious throng	250	T. E. **Perkins**.
When I survey the wondrous cross *(Communion)*	39	Edward **Miller**, 1731—1807, Mus. Doc.
Whosoever heareth shout	239	Philip P. **Bliss**, 1838—1876, American evangelist.
Wiederum hat stille Nacht	127	Johann Gottlieb **Naumann**, 1741—1801, Cantor, Dresden.
Wie ein Hirt sein Volk zu weiden	31	F. **Schulz**, born 1821.
Wie gross ist des Allmächt'gen Güte	235	Justin H. **Knecht**, 1752–1817, Stuttgart.
Wie herrlich ist's, ein Schäflein Christi werden	217	Dr. Christian **Palmer**, 1811—1875, Tübingen.
Wie schön leucht't uns der Morgenstern	194	Phil. **Nicolai**, 1556—1608. "Freudenspiegel" 1599.
Wie sie so sanfte ruh'n	116	Friedrich Burkhard **Beneken**, 1760—1818, Hanover.
Wie soll ich dich empfangen	128	Melchior **Teschner**, 1584—1635, Cantor at Frauenstadt.
Wie wird uns sein	168	1854.
Wirf Sorgen und Schmerz	1	1819.
Wir glauben all' an einen Gott	189	Walther's Chorgesangbüchlein, Wittenberg 1524.
Wir sind ein Eigentum des Lamms	42	Moravian Tunebook 1784.
Wo findet die Seele die Heimat	251	Sir Henry Rowley **Bishop**, 1786—1855, London.
Wo ist Jesus, mein Verlangen	28	Louise **Reichardt**, † 1826, Hamburg.
Wollt ihr wissen, was mein Preis	209	J. B. **Reimann**.
Womit soll ich dich wohl loben	161	Justin H. **Knecht**, 1752—1817, Stuttgart.

Index of First Lines.

FIRST LINE	No. of TUNE-BOOK	Hymns to be sung to it	
		CAN. HYMN-BOOK	TULU HYMN-BOOK
Canarese Hymns.			
ಅತಿ ಶುಭ ರಾತ್ರೀಲಿ	69	178	83.
ಅತ್ತತ್ತು ಪ್ರೀತಿಯಿಂದ	241		
ಅಸ್ಥಿರ ಲೋಕ ಬೇಡವೆನಗೆ . . .	45	93	
ಆ ಕಾನದಲ್ಲಿ ಮದಿವೆ	38	222	
ಆಕಾಶದಿಂದ ಬಂದೆನು	40	35. 36	
ಆತ್ಮದ ಶತ್ರುವು ವಂಚನೆಯಿಂದ . .	99	101	
ಆಹಾ! ಸ್ವದೇಶವು ಗೊತ್ತಾಯಿತು .	256	... ...	120.
ಇಂದು ಯೇಸು ಎದ್ದನು	16	190	
ಇಂದು ಸಬ್ಬತಾಗಿದೆ	66	201	
ಇಗೋ, ಮನುಷ್ಯನು	121	43	
ಇದ್ಧಾನೆ ದೇವರ್! ಆತನು . . .	147	131	186.
ಇನ್ನುಂಟು ನಿನಗೊಂದು ಶಾಂತಿ . .	186. 187	145	71.
ಇನ್ನು ಒಂದು ತೀರಿಕೆ	127	146	20. 113.
ಇನ್ನು ಸಮೀಪಕೆ ನನ್ನ ತಕ್ಕೋ . .	255		
ಈ ಕಾರ್ಯ, ಕ್ರಿಸ್ತ, ನಿನ್ನದು . . .	179	204	41. 47.
ಈ ಜೀವಕತ್ತಲಲ್ಲಿ	122	5	
ಈ ಭೂಮಿಗಂಟೊದೇತಕೆ	32	147	
ಈ ಲೋಕದಪರಾಧವ	183	44	
ಈ ಲೋಕ ಬಿಟ್ಟು ಹೋಗ . . .	125	148	33.
ಈ ವ್ಯರ್ಥ ಚಿಂತೆ ಬಿಟ್ಟು	131	132	98.
ಈ ಶರೀರ ಭೂಮಿಯಲ್ಲಿ	81	149	
ಈ ಶುದ್ಧವಾದ ದಿನದಿ	25	56	
ಈ ಹಗಲೀಗ ಸಂತು	62	142	
ಈ ಹೊತ್ತಿಗಿಲ್ಲಿ ಯಾತಕೆ	250	... ...	143.
ಈಹೊತ್ತೆಂಬ ದಿನದೊಳ್	63	171. 223	154.
ಉಂಟು ಒಂದು ದೇಶವು	74	150	15. 192.
ಉಂಟೋ ನಿನಗೆ ಆಯಾಸ . . .	242	... ...	170.
ಉತ್ಥಾನದ ದಿನ, ಜಯೋತ್ಸವವೇ . .	252		
ಎಂದಿಗೂ ಸಮೀಪವಾದ	153	102. 118	

FIRST LINE	No. of TUNE-BOOK	Hymns to be sung to it	
		CAN. HYMN-BOOK	TULU HYMN-BOOK
ಎಂದೂ ಸುಚಿತ್ತವಾಗಿದೆ	146	133	177.
ಎನ್ ಯೇಸು ಅಂದ ನನಗೆ . . .	261	... ...	151.
ಎಲ್ಲಾನ್ನು ಭೋಗಿಸಿ	119	119. 15. 260. 262	18. 111.
ಏಳು, ಓ ಯೆರೂಸಲೇಮೆ . . .	79	181	
ಏಳೇಳು, ಕ್ರೈಸ್ತ ಶೂರ	259		
ಏಳೋ, ಚೀಯೋನ ಸಭೆ	7	41	4. 44. 52. 203.
ಒಂದವಶ್ಯ! ಒಂದೆ ಅರ್ಥ . . .	162	103. 221	
ಒಂದು ಊರಿನಲ್ಲಿ ಒಂದು ಬೆಳಕು .	113	37	
ಒಂದು ನೂರು ಕುರಿಯು . . .	67	174	
ಒಂದೆ ಮುಖ್ಯವಾದ ಆತ್ಮಪೋಷ . .	166	45. 115. 269	22. 28. 32. 60.
ಓ ಅತಿ ಪ್ರಿಯ ನಿಜ ತ್ರಾಣ . . .	87. 88	6	
ಓ ಒಳ್ಳೆ ನಿದ್ದೆ ಮಾಡುತಿ	19	152	131. 176.
ಓ ಕರ್ತ, ಅಪರೂಪ ಮಾರ್ಗದಿಂದ .	167	134	
ಓ ಕರ್ತ, ನನ್ನನು ಕಾಪಾಡಿ . . .	60	249	
ಓ ಕರ್ತ, ನಾ ಹಿಂಜರಿದು. . . .	144	244. 245. 246	
ಓ ಕರ್ತ, ನಿನ್ನ ದಯ	6	104	13. 57. 217. 218.
ಓ ಕರ್ತ, ನಿನ್ನ ಪ್ರೀತಿ	128	34	16. 90. 91. 122. 179. 207.
ಓ ಕೃಪಾಮೂಲ ಕರ್ತನೆ . . .	24	105	199.
ಓ ಕ್ರಿಸ್ತ, ನೀತಿಸೂರ್ಯನೆ . . .	36	143	
ಓ ದಿವ್ಯ ಕಾಂತಿಮುಖ	129	187	
ಓ ದೇವ, ನೆನಸು	120	106. 111	68.
ಓ ದೇವರೇ, ಅಪಾರವೇ	52	88	
ಓ ನನ್ನ ಯೇಸು, ನೀನು ಇಲ್ಲದಿರೆ .	47	48	23.
ಓ ನಿತ್ಯಜೀವರಾಜನೇ	163	57	
ಓ ನೀತಿಸೂರ್ಯನಾದ	104	7	
ಓ ಪ್ರಿಯ ಕರ್ತ, ನಿನಗೆ	42	8	
ಓ ಪ್ರಿಯನಾದ ಕರ್ತನೆ	197	107	
ಓ ಪ್ರಿಯ ಯೇಸು, ನಿನ್ನ ಕರ್ಮವೇನು	46	46	
ಓ ಭಕ್ತರೆ, ಬನ್ನಿ	263		
ಓ ಮನವೇ, ಯೆಹೋವನನ್ನು . .	188	121	
ಓ ಯೇಸು ಕರ್ತ, ವಾಸಿಸೆಮ್ಮೊಳು .	44	259	
ಓ ಯೇಸು, ನಿನ್ನ ನೀತಿಯೆ . . .	37	9	
ಓ ಯೇಸು, ನಿನ್ನ ಬಲ್ಲೆವು	249		

FIRST LINE	No. of TUNE-BOOK	Hymns to be sung to it	
		CAN. HYMN-BOOK	TULU HYMN-BOOK
ಓ ಯೇಸು, ನಿನ್ನ ಸಮೀಪವು	95	10. 67	
ಓ ಲೋಕ, ನೋಡು ! ಅಲ್ಲಿ	61	47. 42	5. 25. 194.
ಓ ಶುಭ ಯೇಸುನಾಮವೆ	26	64	
ಕಂಗೆಟ್ಟ ರೋಗಿ, ಹಿಗ್ಗಿಕೋ	247	... ...	147.
ಕಂಡು ಬಪ್ಪ ಬಾಲರನ್ನು	140	11	
ಕಟಾಕ್ಷ ನಾನು ಹೊಂದಿದ್ಧೇನೆ	90	233. 90	63.
ಕಠೋರ ಶ್ರಮ ತಾಳಿ	132	205	
ಕರುಣವುಳ್ಳ; ಮಹಿಮೆಯುಳ್ಳ	54	108	
ಕರುಣಾಕಟಾಕ್ಷವುಳ್ಳ	157	109. 254	168.
ಕರ್ತನ ಸ್ತುತಿಸೊ, ನನ್ನ ಪ್ರಾಣ	112	251. 252.	10.
ಕರ್ತನಾದ ಯೇಸು ಕ್ರಿಸ್ತನ ಕೃಪೆಯೂ	200	110	
ಕರ್ತ, ನಿನ್ನ ಆತ್ಮನನ್ನು	31	194	
ಕರ್ತನೊಡ ತೊಡಗು	248		
ಕರ್ತ, ಯಾವ ರೀತಿಯಿಂದ	161	122	9.
ಕಾಯುವವರೆದ್ದಿದ್ದಾರೆ	195	153. 12. 84. 213. 215. 229. 263	50. 69. 130. 211.
ಕೇಳಿಮ್ಮ ಗುರು ಯೇಸುವು	82	239	72.
ಕೇಳೊ, ಚಿಯೊನ್, ಮೋದಿಸು	14	176	
ಕೈ ನೀಡು, ಸರ್ವತ್ರಾಣಿ! ಸೋಥೋಗುತೆ	257	... ...	173.
ಕೈಯಲ್ಲಿ ಒಂದೂ ಇಲ್ಲದೆ	243. 244	... ...	149.
ಕೊಂಡಾಡ ತಕ್ಕ ಮಗುವು	184	179	19.
ಕೊಡು, ಕೊಡು ಜೀವಪಾನ	156	112	
ಕೋಮಲ ಬೇರಿನಿಂದ	103	38	
ಕ್ರಿಸ್ತ, ನಿನ್ನ ಭಕ್ತರನ್ನು	28	13	64. 78.
ಕ್ರಿಸ್ತ ರಾಜ್ಯವಾಳಿ, ಶಾನೆ ಘನ	84. 85	66	35. 96. 212. 216.
ಕ್ರಿಸ್ತ್ಯೇಸು ಕರೆದ	3	224	148.
ಕ್ರಿಸ್ತ್ಯೇಸು ಕ್ರೂಜೆಯಲ್ಲಿ	135	58	
ಕ್ರಿಸ್ತ್ಯೇಸುವಲ್ಲಿ ಕಾಣ ಬಂದ	94	14	75.
ಗುಡ್ಡದಲ್ಲಿ, ಕಾಡಿನಲ್ಲೆ	139	199	
ಘಟ್ಟ್ಯಾದ ಬಂಡೆಯಲ್ಲಿ	8	59	
ಚಿಂತೆ ಯಾಕೆ? ಯಾಕೆ ದುಃಖ	137	135	99.
ಚೀಯೋನುಕೋಟೆ ಗೋಡೆಯಲ್ಲಿ	96	75	
ಚೀಯೋನೇ, ಚೀಯೋನೇ	102	94	89.
ಜೀವಕಾಂತಿಯನ್ನು ಬಿಟ್ಟ	107	49	166.

FIRST LINE	No. of TUNE-BOOK	Hymns to be sung to it	
		CAN. HYMN-BOOK	TULU HYMN-BOOK
ಜೀವಯಾತ್ರೆಯಲ್ಲಿ ಎಷ್ಟೋ ದುಃಖ .	43	154	
ಜೀವರಾಜನ್ ಮೃತ್ಯು ತ್ರಾಣ . .	17	189	
ಜೀವವನ್ನ ಹೊಂದ ನನ್ನ	190. 191	155	6. 86.
ಜೀವಾಂತ್ಯಕಾಲ ಯಾರು ಬಲ್ಲ . .	91	156. 183	133. 191.
ತಂದೆಯಾದ ದೇವರೆ, ನಮ್ಮಲ್ಲಿ . .	198	72	
ತಿರುಗಿಂದು, ತಿರುಗೀಗ	266	... ...	53.
ತುತೂರಿ ಊದಿರಿ	118	207. 182. 191. 197	
ತ್ರಾಹಿ, ಮಧ್ಯವರ್ತಿಯೇ, ನಿನ್ನ . .	199	83. 117	49.
ದಿನಾಯಾಸ ಪಡಕೊಂಡ ಮೇಲೆ . .	98	258	
ದಿವ್ಯ ಶಾಸನ! ಭವ್ಯ ಭಾಷಣ . . .	264		
ದೇವಕುರಿಮರಿ	2	186	
ದೇವಪುತ್ರಮೂಲವಾಗಿ	138	95. 100	
ದೇವಪ್ರಜೆ ಕ್ರೈಸ್ತರೇ	136	238	
ದೇವರೆಮ್ಮ ಹತ್ರ	178	1. 220	7.
ದೇವರೇ, ಸುವಾರ್ತೆಯನ್ನು . . .	158	76	
ದೇವ್ರೆಷ್ಟೊ ಪ್ರೀತಿ ಮಾಡಿದ . . .	111	2	202.
ದೇಹವೆಂಬ ಪಾತ್ರೆಯನ್ನು . . .	78	157	
ದೋಷರಹಿತವಾಗಿ	105	50	
ನಂಬತಿಪ್ರಿಯ ದೇವರಲ್ಲಿ	89	136. 250	
ನಂಬೇಸುವನು	1	137	
ನನ್ನ ದಯೆಯುಳ್ಳ ಮಿತ್ರ	29	16	
ನನ್ನ ದೇವ, ಪ್ರಿಯ ತಂದೆ	33	3. 151. 231	
ನನ್ನ ದೇವರೊಲ್ಮೆಯನ್ನು	182	123	8.
ನನ್ನ ದೇಹವೇ, ನೀನೇಳುವಿ . . .	49	158	210.
ನನ್ನ ಪ್ರಾಣ, ಶೋಭೆಗೊಂಡು . . .	164	85	51.
ನನ್ನ ಪ್ರೀತಿ ಕ್ರೂಜೆಯುಲ್ಲಿ	149	51	26. 189.
ನನ್ನ ಮೆಲೆ ದಯವಿಡು	152	113	
ನನ್ನ ಯೇಸು ಕ್ರಿಸ್ತನೆ	10	17. 77. 200	178.
ನನ್ನ ಯೇಸುವಗಲೆ	73	261	24. 92. 190.
ನನ್ನ ಯೇಸುವಾದುಕೊಂಡೆ . . .	173	19	74.
ನನ್ನಾತ್ಮ, ಕರ್ತನನ್ನು ಆಸಕ್ತಿಯಿಂದ .	193	124. 87	
ನನ್ನಾಪ್ತದೇವಚಿತ್ತಕೆ	76	159	
ನನ್ನೆದೆಗುಂಡಿಯಲ್ಲಿ	130	20	205.
ನನ್ನೊಳ್ಳೆ ಮಿತ್ರ ದಿವದಲ್ಲಿ	93	172	

FIRST LINE	No. of TUNE-BOOK	Hymns to be sung to it	
		CAN. HYMN-BOOK	TULU HYMN-BOOK
ನಮ್ಮ ಚಿತ್ತ ಪ್ರೇರಿಸು	253		
ನಮ್ಮನ್ನು ನೋಡು, ಕರ್ತನೆ . . .	41	114	188.
ನಮ್ಮಾಳ್ಕ ಪಟ್ಟ ಶ್ರಮೆಯನ್ನು . . .	97	52	
ನಮ್ಮೆದುರಾಗಿ ಎದ್ದರು	165	209	
ನಾಂ ಮೋಶೆಗೀತವ	5	125	
ನಾನ್ ಊರು, ಗ್ರಾಮ, ದೇಶವ . .	18	22	195.
ನಾನು ನಂಬಿಕೊಳ್ಳುವ	71	60. 65. 175	40. 193.
ನಾನು ಯೇಸುವನ್ನು ಹಿಡಿದಿರಲಿ . .	59	21	101.
ನಾನೊಂದು ಬುಗ್ಗೆ ಬಲ್ಲೆನು . . .	22. 23	188	196.
ನಾ ರಮ್ಯ ನದ ಬಲ್ಲೆ	258		
ನಾವೀಗ ಕೂಡಿ, ಹಾಡಿ	15	144	
ನಾವೇಕ ದೇವರಲ್ಲಿಯೆ	189	73	45.
ನಾಳೆಯೆಂತ ಎಂದಿಗು	64	240	215.
ನಿತ್ಯ ಲೋಕಕಾಂತಿಯೇ	70	140	
ನಿನ್ನ ಮುಂದೆ ಬರುತೇವೆ	155	212	169.
ನಿನ್ನ ಹತ್ರ ನಿಲ್ಲುತೇನೆ	154	219	
ನೀ, ಕ್ರಿಸ್ತ, ಸತ್ತು ಜೀವಿಸಿ	48	61	180. 185.
ನೀನು ಆತ್ಮನಲ್ಲಿ ಬಲಹೀನನು . .	114	241. 242. 243. 247	109.
ನೀ ಬೇಕು ಸರ್ವದಾ, ಓ ರಕ್ಷಕಾ .	246	... ...	150.
ನೀ ಮಾರ್ಗ, ಕರ್ತ, ನಿನ್ನಲೆ . . .	20	23	38.
ಪರಲೋಕಕೆಂದಿಗು	123	161. 185. 206. 234. 235. 236. 237	79.
ಪರಿಶುದ್ಧನೇ, ನಿತ್ಯದೇವರೇ . . .	57	226. 227. 228	
ಪವಿತ್ರ ದೇವರಾತ್ಮವೇ	194	69. 55. 70. 71. 86	11. 12. 43. 80.
ಪಾಪ, ಶಾಪ, ಪೀಡೆಯನ್ನು . . .	83	24	
ಪಾಪಿಯಲ್ಲಿ ಪ್ರೀತಿ ಇಟ್ಟು . . .	108	177	161.
ಪ್ರಾಣ, ಚಿಂತೆ ಬಿಟ್ಟು	192	255	
ಪ್ರೀತಿ, ದಿವ್ಯರೂಪವಾಗಿ	77	26	39. 73. 97. 112.
ಬಡ ಪಾಪಿ ನಾನು ಬಂದೆ . . .	106	116	54. 208.
ಬಾಳಲಿ ದೇವಜ	101	126	36.
ಬಾಳುವೆ, ಯೇಸು	53	218	
ಬೇಥ್ಲೇಮ ದನಹಟ್ಟಿಯಲ್ಲಿ . . .	196	39	
ಬೇಡ ಭಯ! ಯೆಸು ದಯ . . .	30	139	14. 198.
ಭಂಗಾರಸೂರ ಸಂತೋಷಪೂರ . .	175	141	

FIRST LINE	No. of TUNE-BOOK	Hymns to be sung to it	
		CAN. HYMN-BOOK	TULU HYMN-BOOK
ಭೂಲೋಕವೆಲ್ಲ ಕರ್ತಗೆ	35	79. 127. 193. 214	187.
ಮಹಾಂತಸ್ತೋತ್ರರಾಜನ	39	184	
ಮಹಾ ಸಂತೋಷವೇ	117	40	
ಮೃತ್ಯುಬಂಧದಿಂದ	177	62. 138	76. 108.
ಮೇಲಾದ ಪಟ್ಣದೆಸೆಗೆ	185	162	
ಮೇಲಾದ ಮೋಕ್ಷಕ್ಕೋಗುವಾ . .	141. 142	225	66.
ಮೈಬಣ್ಣವು ಕರಿದು ಬಿಸಲಿನಿಂದ . .	169	96	
ಯಾತ್ರಿಕೂಟ ಹೋಗೊದೆಲ್ಲಿ . . .	160	264	2.
ಯಾರಾರು ಕ್ರಿಸ್ತಸೈನ್ಯದಿ	143	248	84.
ಯೆರೂಸಲೇಮ್, ಮೇಲೂರು . .	176	163	
ಯೆರೂಸಲೇಮ್, ಯೆರೂಸಲೇಮ್ .	145	211	
ಯೆಹೋವನ ಆಶ್ರಯದುರ್ಗದಿ . .	170	170. 89	56. 100. 125. 129.
ಯೆಹೋವನೇ ತಾತ್ಕಾಲಿಕ . . .	172	4. 210	105.
ಯೆಹೋವ! ಯೆಹೋವ	171	169	1.
ಯೇಸು ಕ್ರಿಸ್ತಗೆನ್ನ ಪ್ರಾಣ	151	164. 118	156.157.197.209.
ಯೇಸು ಕ್ರಿಸ್ತ ನಮಗೆ	13	267	95. 127.
ಯೆಸು ಕ್ರಿಸ್ತ, ನಿನಗೆ	72	18. 27. 78. 173	58. 87.
ಯೇಸು ಕ್ರಿಸ್ತನುತ್ತಮ	12	28	61. 88. 181.
ಯೇಸು ಕ್ರಿಸ್ತನೇ	55	53	
ಯೇಸು ಕ್ರೂಜಿವೃಕ್ಷದಲ್ಲಿ . . .	27	54. 230. 232	48. 82.
ಯೇಸು ನಮ್ಮ ದೇವರು	11	29. 195	
ಯೇಸು, ನಿನ್ನ ಪಾದವೆ	133. 134	31. 265	162.
ಯೇಸುವಿನ ಕುರಿಯು	68	30	77.
ವಿಜ್ಞೈಸುವಾತ ಪರದೈಸಿನಲ್ಲಿ . . .	262	... ...	93.
ಶಾಂತ ಯೇಸುವೇ	56	32. 25. 68. 160. 217	21. 70. 94. 104.
ಶಾಂತಿಯು, ಶಾಂತಿಯ ಯೇಸುವಿನಿಂದ .	100	91	
ಶುದ್ಧ ದಿವ್ಯ ಗ್ರಂಥವೆ	65	198	
ಶುದ್ಧ, ಶುದ್ಧ, ಶುದ್ಧ, ಸರ್ವಶಕ್ತ ಕರ್ತ	245		
ಶ್ರೀಸಭೆಗಸ್ತಿವಾರ ಕ್ರಿಸ್ತ್ಯೇಸು . . .	260		
ಸಂಕಷ್ಟವುಳ್ಳ ಅಂತ್ಯಯುದ್ಧದಲ್ಲಿ . .	168	166. 192	29.
ಸಂಗೀತವನ್ನು ತರ್ರಿ	9	196	
ಸಂದ್ಹೋಯ್ತು ದಿನ; ಬರ್ರಿ . . .	126	167	81.
ಸಂಪೂರ್ಣ ಪ್ರಾಯಶ್ಚಿತ್ತವ . . .	34	128	
ಸಂರಕ್ಷಕನು ನಂಗೊಲಿದರೆ . . .	254		

FIRST LINE	No. of TUNE-BOOK	Hymns to be sung to it	
		CAN. HYMN-BOOK	TULU HYMN-BOOK
ಸಂರಕ್ಷೆ ಬಂದದೆಮಗೆ	110	92	
ಸತ್ಕ್ರೈಸ್ತಧರ್ಮ ಕಷ್ಟವು	86	97. 98	204.
ಸರ್ವಲೋಕ ದೇವರಾದ	80	256	
ಸರ್ವಾಧಿಕಾರ ನನ್ನದೇ	174	81. 203	
ಸರ್ವೋನ್ನತಂಗೆ ಸ್ತೋತ್ರವು	109	129	17. 59.
ಸಹಸ್ರ ನಾಲಿಗೆನಗಿದ್ದು	92	253	
ಸಿದ್ಧನಾಗು! ಪ್ರಾರ್ಥಿಸು	124	99	213.
ಸುಂದರ ಯೇಸು	58	33	
ಸುವಿಶೇಷ ಘೋಷ	115	208	
ಸೆರೆಯಿಂದ ಚೀಯೋನನ್ನು . . .	148	165. 74	27. 37. 110.
ಸ್ತುತಿ ಗೊಲ್ಗಥದ್ರಿಯಲ್ಲಿ	150	63	31.
ಸ್ತೋತ್ರವನುತ್ತಮ	50	130	30.
ಸ್ನಾನ ಹೊಂದಿದವನ	75	82	46.
ಸ್ವಕೀಯ ಪ್ರಜೆಯ	4	80. 216	171.
ಸ್ವದೇಶ, ಸ್ವದೇಶವ ತೋರಿಸೆಲೆ . .	251	... ...	119.
ಹರ್ಷವಾಗು, ಕ್ರೈಸ್ತಗೋತ್ರ . . .	180. 181	180	
ಹೀಗ್ಹೋಗುತ್ಹೋಗುತ	116	168	
ಹೊತ್ತಾರೆ, ಕರ್ತ, ನಿನಗೆ	21	257	
ಹೋಗುವೆ! ಹೋಗುವೆ	51	266. 268	102. 116. 135. 201.
ಹೌಧೌದು, ಭದ್ರವಾದೆ	265	... ...	145. 158.
ಹ್ಯಾಗೆ, ಓ ಇವಮ್ಮಾನುವೇಲೆ . . .	159	120. 202. 270	117.
Tulu Hymns.			
ಆಪೆ ದಿಕ್ಕ್ ಪರಲೋಕ	229	... ...	152.
ಇನಿ ಪುಟ್ಟಿನೆಕ್	202	... ...	115.
ಇಪ್ಪೆದ ತೋಟೊಡು ಯೇಸು . . .	215	... ...	183.
ಈ ಲೋಕೊಡು ನಿಕ್ಕತಿ ಪ್ರಿಯಲಾ .	203	... ...	174.
ಉದ್ಯೋಗ ಕ್ರಿಯ ಬುಡುದೆ . . .	230	... ...	114. 128.
ಓ ಕರ್ತವಾ! ಜೀವಾಂತ್ಯಕಾಲ . .	236	... ...	124.
ಓ ದೇವ್ರೇ, ವಲ್ಲ ಭಂಜಿೊಡು .	220	... ...	55.
ಓ ಪ್ರಾಣಾ! ವಾ ದುಃಖ	204	... ...	107.
ಓ ಯೇಸುವೇ, ವಿಶ್ರಾಂತಿನೇ . . .	210	... ...	121.
ಕರ್ತವೆ ಆ ಮಹಿಮೆ	228	... ...	132.
ಕರ್ತ್ರಾ, ಯೆಂಕ್ ನಿನ ವಾಕ್ಯ . .	231	... ...	3.

FIRST LINE	No. of TUNE-BOOK	Hymns to be sung to it	
		CAN. HYMN-BOOK	TULU HYMN-BOOK
ಕ್ರಿಸ್ತ್ಯೇಸು ಕೈಟ್ ಬುಡ್ತೆ	238	... ...	146.
ಕ್ರಿಸ್ತ್ಯೇಸುಡುಪ್ಪು ದಯ	219	... ...	103.
ಕೇಣ್ಲೆ, ನರಪುತ್ರೆರೇ	209	... ...	200.
ಜಯೊಂಡ್, ಜಯ ಯೇಸುಗೇ . .	221	... ...	184.
ತ್ರಿಯೇಕಿತ್ತಿ ದೇವ್ರೆನ್ ಬುಡಂದೆ . .	216	... ...	175.
ದಿವ್ಯಾಶೀರ್ವಾದದ ಪಾತೆರೊನು . .	237	... ...	172.
ನಮ ಕರ್ತ್ವೆ ಆಯಿ ಯೇಸು . . .	240	... ...	139.
ನರಪುತ್ರಕಷ್ಟೊಳೆ ಪುದೆ	207	... ...	167.
ನಾಶಾದ್ ಪೋವೆರೆ	225	... ...	85. 34.
ನಿತ್ಯಜೀವದೌ ವಿಶ್ರಾಂತಿ	234	... ...	123.
ನಿನ ಶ್ರಮೆ ಯೇಸುವೇ, ಧ್ಯಾನ . .	227	... ...	182.
ಪರಲೋಕದ ಸಂತೋಷ	214	... ...	118.
ಬಾಕಿಲ್ ಜತ್ತ್‌ದುಪ್ಪುಂಡು . . .	208	... ...	140.
ಭೂಲೋಕದ ದುಃಖ, ಕಷ್ಟಾಪತ್ತುಳು	205	... ...	141.
ಮಹಾ ಸಂತೋಷಾದುಪ್ಪು ದಿನ . .	235	... ...	137. 206.
ಯಾಂ ಕರ್ತವ ಪುದರ್‌ಡೇ . . .	211	... ...	214.
ಯಾನತಿ ಪಾಪಿಷ್ಟೆ	226	... ...	62.
ಯೆರೂಸಲೇಮಿನ್ಸಿ ಆ ಲೋಕದ . .	222	... ...	136.
ಯೇತೋ ಸಂತೋಷ! ಯೇಸು ಕುರಿ .	217	... ...	67.
ಯೇರ್, ಯೇರ್ ಬೊಟ್ಟುವೆ . . .	213	... ...	142.
ಯೇಸುಪಾದದಳ್ಪ ಯಾನ್ . . .	218	... ...	164. 165.
ಯೇಸು ಮಿತ್ತ್ ತೂಲ	224	... ...	160.
ಯೇಸೋ, ನಿನ ಕ್ರುಸುಡ್ದೇ . . .	206	... ...	155.
ಯೇಸೋ, ನಿಶ್ಚಯ ಯಾನ್ನಂಬುವೆ .	223	... ...	159.
ಯೇಸು ಸಮೀಪ	212	... ...	65. 219.
ಶುಭವರ್ತಮಾನ	239	... ...	144.
ಸರ್ವ ಲೋಕದವು ಪಾಪ	233	... ...	153.
ಸರ್ವೆರೆಗ್ ತೆರಿಪಾಲೆ	232	... ...	156. 163.
ಹಲ್ಲೆಲೂಯಾ!	201	... ...	138.

1956 K 2304

E TUNE-BOOK

AND ENLARGED EDITION

NG TUNES FOR THE

TULU HYMN-BOOKS

ERMAN MISSION CHURCH

ಮತ್ತು ತುಳು

ತಕ್ಕ ರಾಗಗಳು

ANGALORE
OK AND TRACT DEPOSITORY
1905